





VÝKAZ DOSAVADNÍHO A NOVÉHO STAVU ÚDAJŮ KATASTRU NEMOVITOSTÍ

Dosavadní stav				Nový stav				Porovnání se stavem evidence právních vztahů					
Označení pozemku parc. čílem	Výměra parcely ha	Druh pozemku	Způsob využití	Označení pozemku parc. čílem	Výměra parcely ha	Druh pozemku	Způsob využití	Způsob využití	Způsob využití	Díl přechází z pozemku označeného v katastru nemovitostí	Číslo listu evidence	Výměra dílu ha	Označení dílu
1000/3	12	státní sídliště		1000/3	10	státní sídliště				2	1000/3	60000	10
				1000/4	1	státní sídliště				2	1000/3	60000	1
				1000/5	1	státní sídliště				2	1000/3	60000	1
	12				12								

L.J. KUKEL LOSINOV  
 MATERIÁL: 12.4.1.  
 BOD: A.3.



**GEOMETRICKÝ PLÁN**  
 pro rozdělení pozemků

Vyhoví: Bc. Libor Holík  
 Třída 742/6  
 767 01 Konečitz  
 IČO 05228924

Číslo přílohy: 1906-57/2024  
 Obec: Šumperk  
 Katastrální území: Velké Losiny  
 Měřítko: 1:500

Datum: 20.5.2024

Katastrální úřad souhlasí s následujícím plánem.

Geometrický plán ověřil úředně oprávněný zeměměřičský inženýr: **Ing. Jiří Blahůvka**

Cíle polohy seznamu úředně oprávněných zeměměřičských řízení: 190/95

Dne: 20.5.2024

Náležitost a právnost odpovídá právním předpisům.

Katastrální úřad souhlasí s následujícím plánem v elektronické podobě.

Stejnopis ověřil úředně oprávněný zeměměřičský inženýr: \_\_\_\_\_

Cíle polohy seznamu úředně oprávněných zeměměřičských řízení: \_\_\_\_\_

Dne: \_\_\_\_\_

Tento stejnopis odpovídá geometrickému plánu v elektronické podobě získanému v dokumentaci katastrálního úřadu.

Ověření stejnopisu geometrického plánu v listinné podobě: \_\_\_\_\_

VÝKAZ DOSAVADNÍHO A NOVÉHO STAVU ÚDAJŮ KATASTRU NEMOVITOSTÍ

Dosaavadní stav				Nový stav				Porovnání se stavem evidence právních vztahů				
Označení pozemku parc. číslem	Výměra parcely ha	Druh pozemku	Způsob využití	Označení pozemku parc. číslem	Výměra parcely ha	Druh pozemku	Způsob využití	Způsob určení	Díl přilehlý z pozemku označeného v evidenci	Číslo listu vlastnický	Výměra dílu ha	Označení dílu
2720/140	8 62	802	802	2720/140	8 22	802	802	0	2720/140	60000	8 22	2720/140
				2720/148	40	802	802	2	2720/140	60000	40	

MATERIALI: 12.4.1.  
BOD: A, B.

*L. V. VEKEL LOSINY*

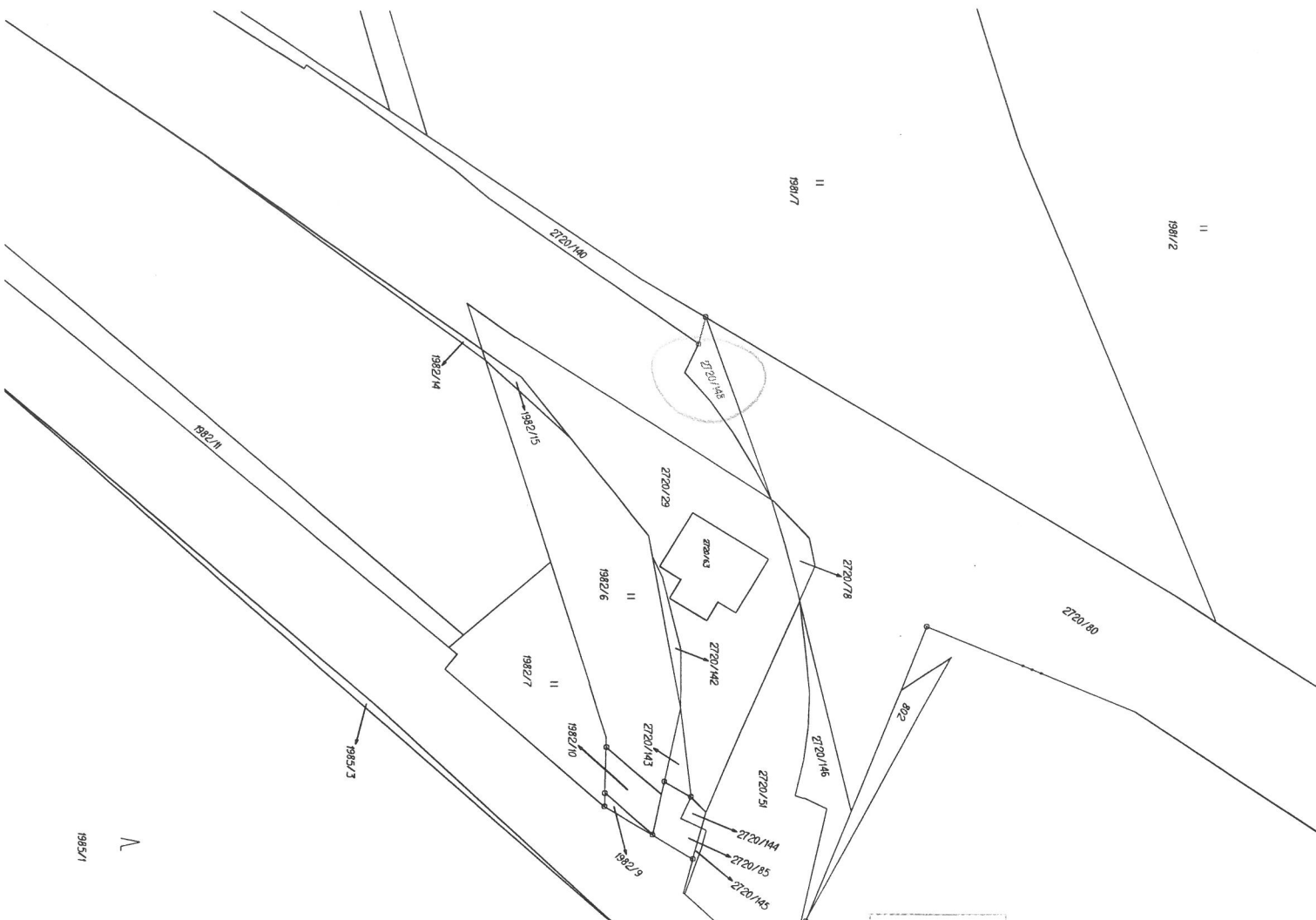

GEOMETRICKÝ PLÁN

PŮ rozdělení pozemků	Geometrický plán ověřil úředně oprávněný zeměměřický inženýr Jméno, příjmení: <b>Ing. Jiří Blahynka</b>	Sjezdná ověřil úředně oprávněný zeměměřický inženýr Jméno, příjmení:
	Číslo podniky seznamu úředně oprávněných zeměměřických inženýrů: <b>190935</b> Dne: <b>20.5.2024</b>	
Vyhotovení: <b>Bc. Libor Hálas</b> 7/1904/1420 IČO: 05228824	Měřítkem a přesností odpovídá právním předpisům. Katastrální úřad souhlasí s odstavěním parcel.	Tento sjezdný odpovídá geometrickému plánu v elektronické podobě uzázněnému v dokumentaci katastrálního úřadu. Ověření sjezdnosti geometrického plánu v listinné podobě.
Číslo plánu: <b>1985-56/2024</b> Okres: <b>Šumperk</b> Obec: <b>Velká Losiny</b> Katastrální úřad: <b>Velká Losiny</b> Měrový list: <b>Šumperk 1:4032</b>		

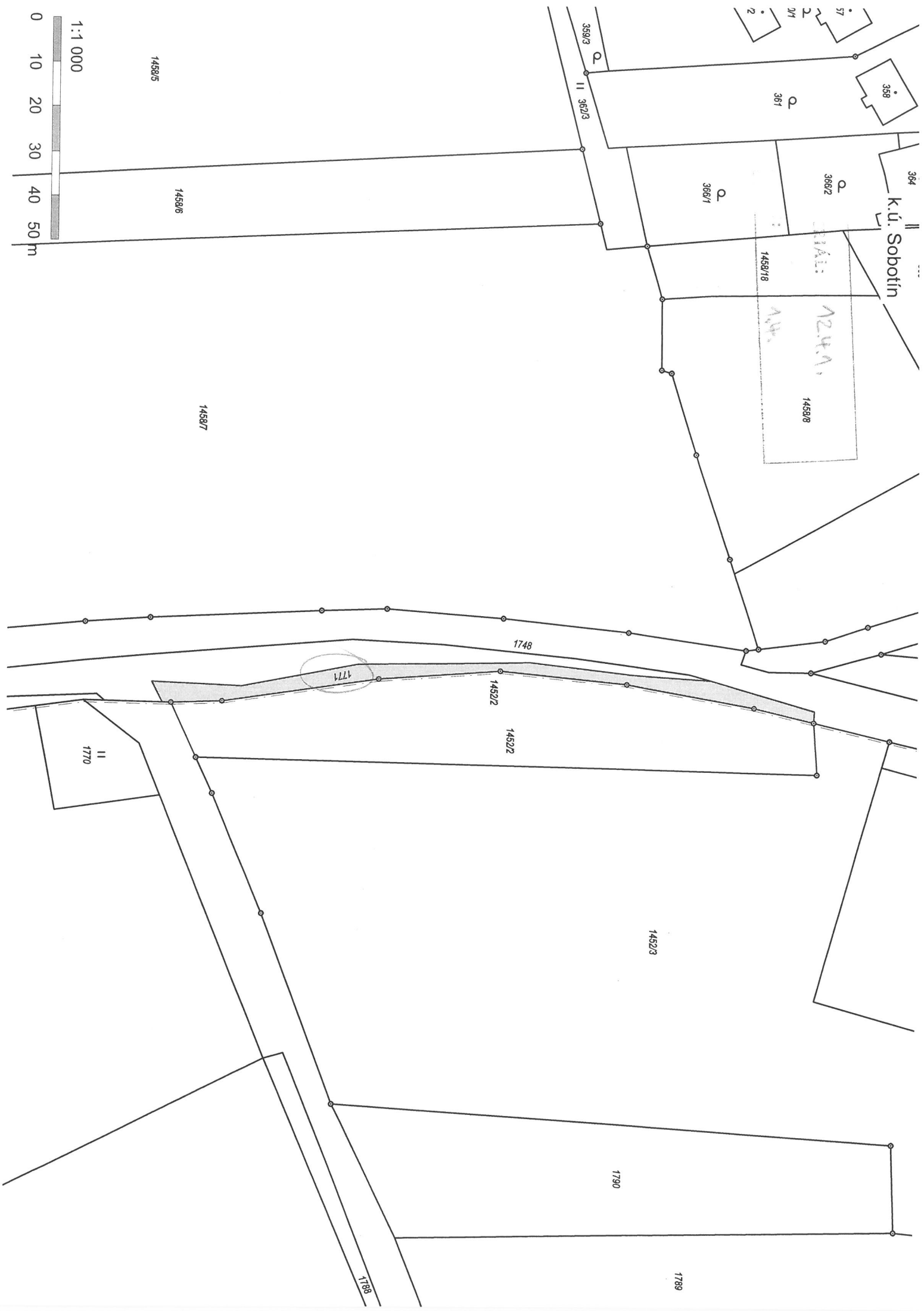

K.ú. Vlachov

MATERIÁL: 1224/1,  
000: 1.5.

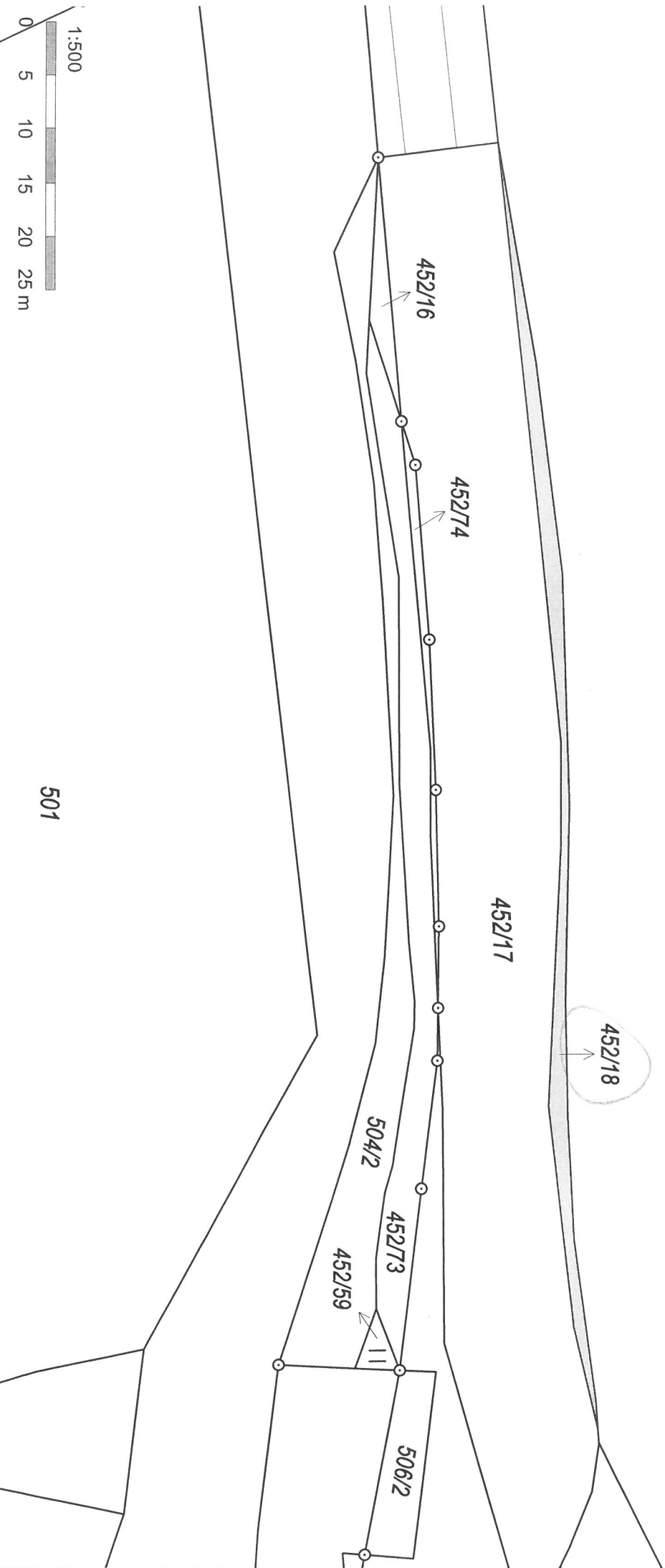

K.ú. Kolšov

MATERIÁL: 12.4.1.  
BOD: 1. úlo.

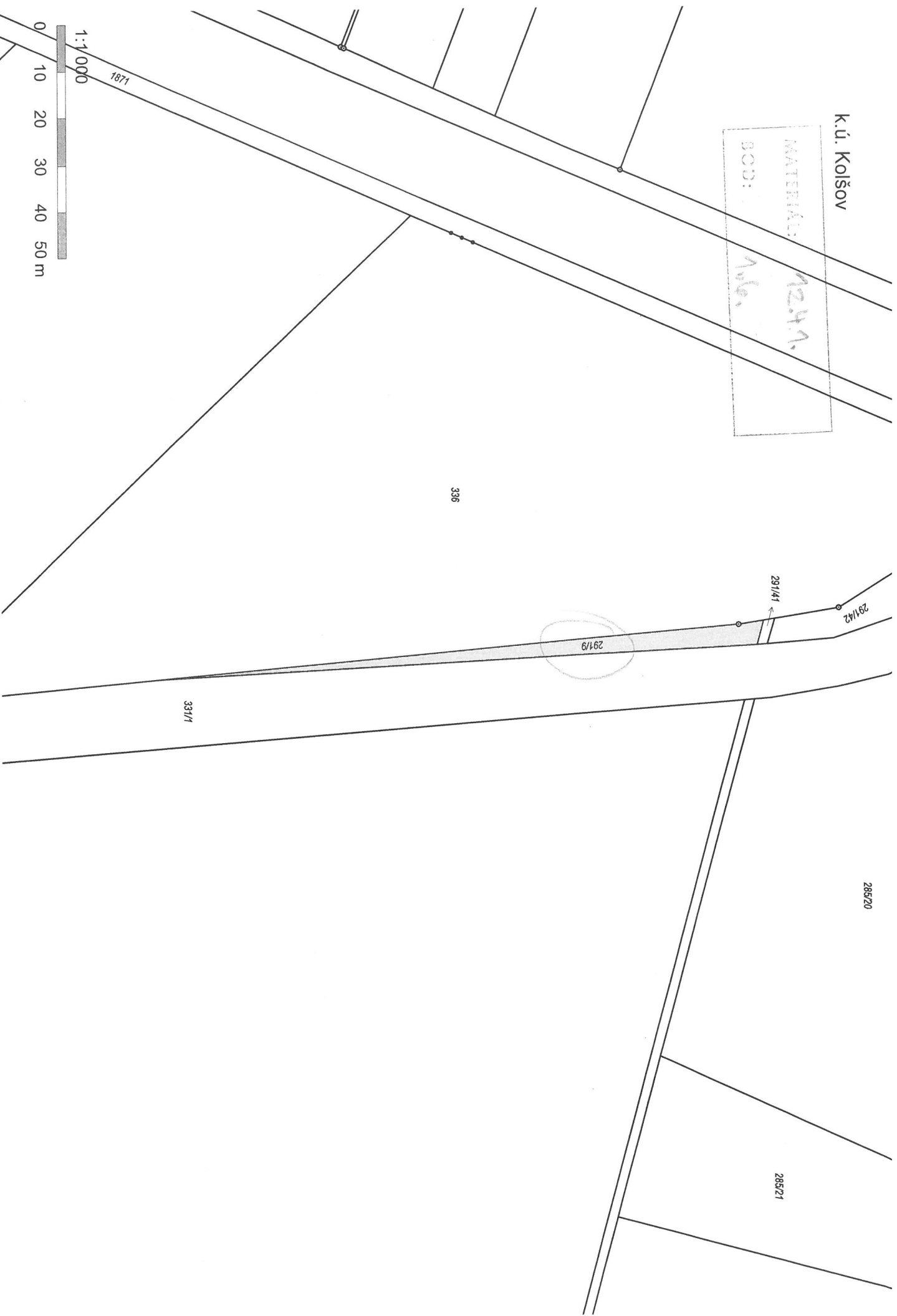
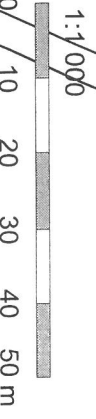

K.ú. Lipník nad Bečvou

12.0.1.  
N.7.

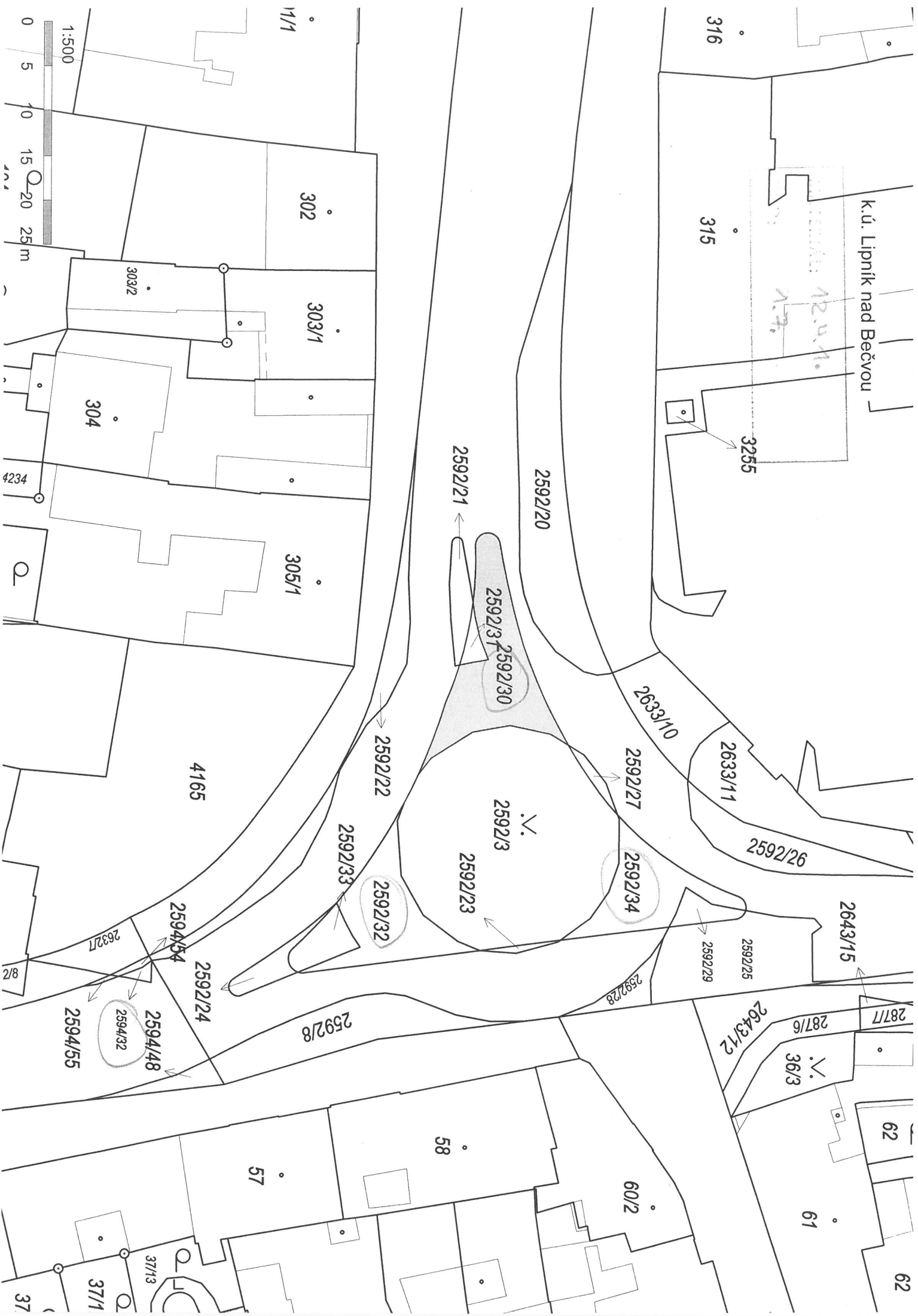

1:500

0 5 10 15 20 25 m

316

315

3255

302

303/1

303/2

304

305/1

2592/20

2592/21

2592/30

2592/3

2592/23

2592/27

2592/34

2633/10

2633/11

2592/26

4165

2592/22

2592/33

2592/32

2643/15

2592/25

2592/29

2594/54

2592/24

2632/7

2594/55

2594/32

2594/48

2592/8

2592/28

2643/12

287/6

287/7

36/3

62

62

61

58

57

60/2

37/13

37/11

37





23/2

k.ú. Lipník nad Bečvou

ADRESA: 12.4.1,  
SOB: 1.7.

23/4

59

2594/40

2594/36

2594/29

3227

2594/28

2594/31

2594/35

2764/4

84/1

674

2765/1

201

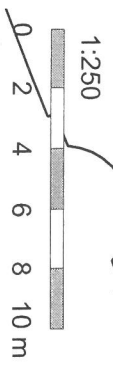

1:250



k.ú. Rejhořice

80/6  
1.8.

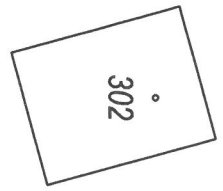

302



21

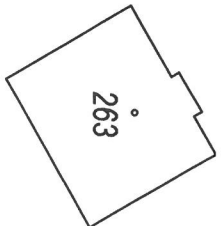

263

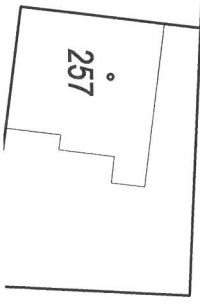

257

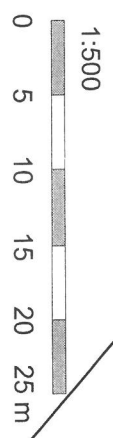

||  
77/4

○  
77/2



1514/139

1514/105

1519/5

60/2

60/3

1652/27

60/4

60/5

1652/26

1514/106

1481/4

92/2

1481/5

1652/7

1486/3

1481/6

1481/3

○  
1479/4

1482/4

1480/1

1481/2

1480/5

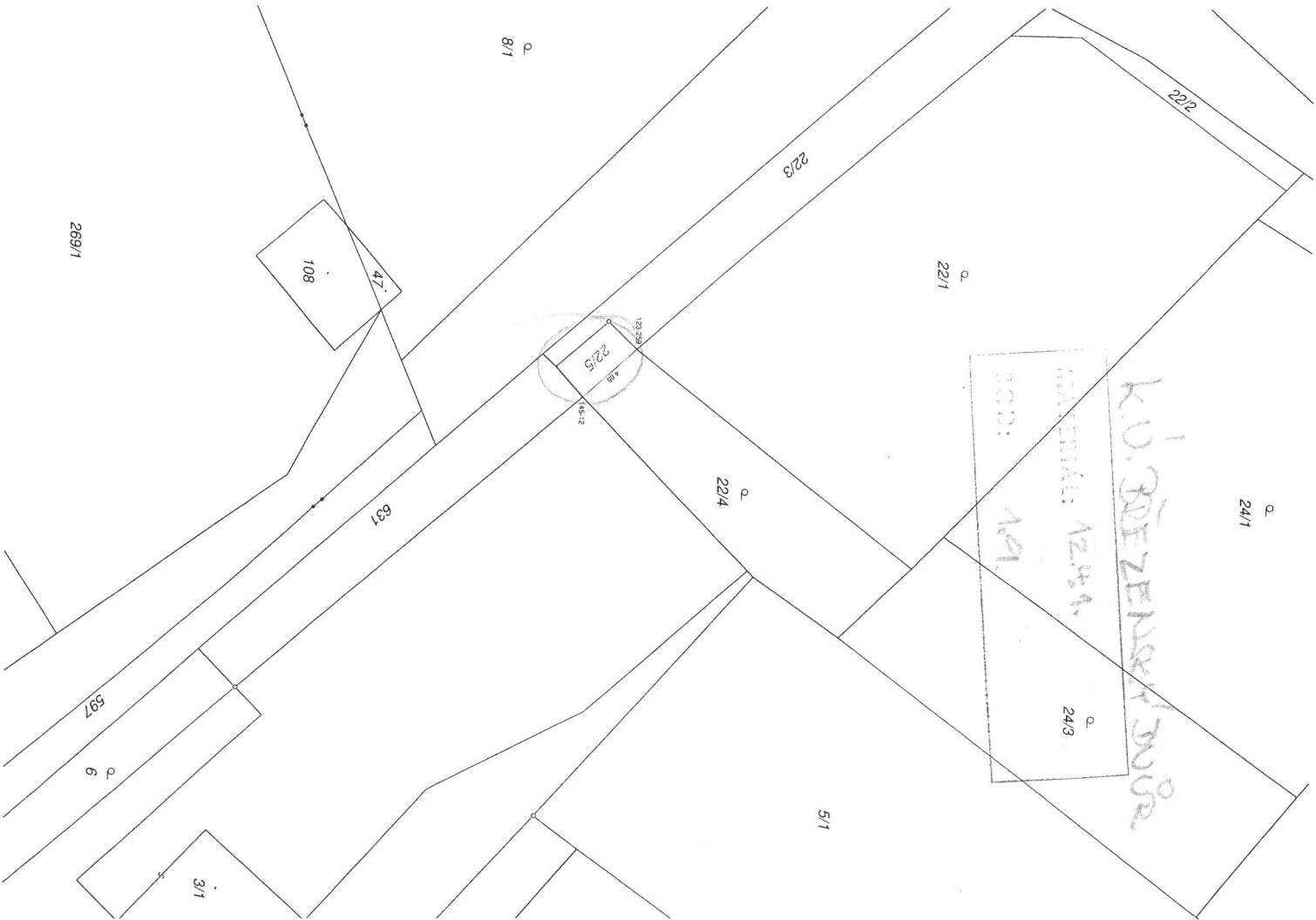









93/3

Kd. JEDU

MATERIAL: 124.1.

BCD: 1.13.

241/1

242

92

1544/45

243

1544/14

318

1738

1738/1

1738/2

431-1107

6.40

4

2.15

431-1110

0.25

3

7.92

2

7.95

1

1.30

431-1223

431-1215

11.00

1545/1

46

231

39/1