



**Významné firmy**  
Olomouckého kraje

**Important Companies**  
of the Olomouc Region

[olkraj.cz](http://olkraj.cz)

<b>Úvodní slovo</b> <small>Introductory word</small>	<b>2</b>
<b>Významné firmy a inovace v Olomouckém kraji</b> <small>Important companies and innovations in the Olomouc Region</small>	<b>4</b>
<b>Ekonomické aspekty Olomouckého kraje</b> <small>Economic aspects of the Olomouc Region</small>	<b>6</b>
<b>Automobilový průmysl / Dopravní služby</b> <small>Automotive industry / Transport services</small>	<b>13</b>
<b>Elektrotechnický průmysl</b> <small>Electrotechnical Industry</small>	<b>35</b>
<b>Chemický průmysl</b> <small>Chemical Industry</small>	<b>47</b>
<b>Ostatní odvětví</b> <small>Other Sectors</small>	<b>55</b>
<b>Ostatní zpracovatelský průmysl</b> <small>Other processing Industries</small>	<b>79</b>
<b>Potravinářský průmysl</b> <small>Food Industry</small>	<b>91</b>
<b>Stavební průmysl</b> <small>Construction Industry</small>	<b>107</b>
<b>Strojírenský průmysl</b> <small>Engineering Industry</small>	<b>129</b>
<b>Textilní průmysl</b> <small>Textile a Industry</small>	<b>167</b>
<b>Vzdělávání</b> <small>Education</small>	<b>173</b>
<b>Zdravotní a lázeňská péče</b> <small>Health and spa care</small>	<b>177</b>
<b>Zemědělský průmysl</b> <small>Agricultural industry</small>	<b>189</b>
<b>Abecední seznam firem</b> <small>Alphabetized list of companies</small>	<b>202</b>





Vážení čtenáři,

pokaždé, když projíždím Olomouckým krajem, fyzicky nebo virtuálně, a vidím prosperující firmy, které dnes patří mezi špičky ve svém oboru, naplňuje mě pocit hrdosti. A také radosti, že je v našem regionu pořád dost šikovných lidí, kteří umí naplnit své vize a zároveň ještě vytváří pracovní místa pro spoluobčany.

Katalog, který právě teď držíte v ruce, takovými příklady téměř přetéká. Obsahuje totiž většinu významných firem, které v našem kraji působí. Můžete se s nimi alespoň takto stručně seznámit – každá společnost je zde krátce představena včetně informací o sídle, svém hlavním zaměření, počtu zaměstnanců i předmětu svého podnikání.

Publikace přijde vhod lidem, kteří se poohlížejí po novém zaměstnání, investorům, jež hledají příležitosti pro další rozvoj a i vlastně všem ostatním obyvatelům Olomouckého kraje. Jednak aby věděli, co všechno mají za okny, a také proto, aby se přesvědčili, že má slova o hrdosti nebyla žádným formálním vyjádřením.

Pro mě je tento katalog zároveň poděkováním všem lidem, kteří v našem regionu podnikají – živnostníkům, firmám, ale i jejich zaměstnancům. Všichni dohromady se totiž starají o to, aby Olomoucký kraj prosperoval, rozvíjel se a měl potenciál do budoucna. Naše hejtmanství udělá všechno pro to, aby jim bylo spolehlivým partnerem.

Josef Suchánek  
hejtman Olomouckého kraje

Dear readers,

every time I drive through the Olomouc Region, physically or virtually, and see prosperous companies that are now among the leaders in their field, I am filled with a sense of pride. And also joy that there are still enough of skilled people in our region who can fulfil their visions while still creating jobs for their fellow citizens.

The catalogue you are holding in your hand right now is almost overflowing with such examples. It contains most of the important companies operating in our region. You can get to know them at least this briefly - each company is briefly introduced here, including information about its headquarters, its main focus, the number of employees and the subject of its business.

The publication will come in handy for people looking for a new job, investors looking for opportunities for further development and in fact for all other residents of the Olomouc Region. Firstly, to see what they have behind their windows and also to make sure that my words about pride were not a formal statement.

For me, this catalogue is also a thank you to all the people who do business in our region - tradesmen, companies and their employees. They all work together to ensure that the Olomouc Region prospers, develops and has potential for the future. Our regional government will do everything to be a reliable partner for them.

Josef Suchánek  
President of the Olomouc Region



Vážení přátelé, vážení čtenáři,

velmi mě těší, že vám mohu představit již šesté vydání publikace Významné firmy Olomouckého kraje. Na každé stránce v publikaci se Vám představují firmy, které patří mezi významné zaměstnavatele a významným způsobem ovlivňují ekonomiku a rozvoj Olomouckého kraje.

Náš region má dobrou dopravní infrastrukturu a strategickou polohu, díky čemuž je plný firem z průmyslového odvětví, zemědělství, ale i obchodu, nabízí inspirativní prostředí pro podnikání a rozvoj, nejen díky modernímu a inovativnímu přístupu k podnikání.

Osobně vnímám tuto publikaci jako cenný pramen informací pro všechny, kteří mají zájem o podnikání, investování nebo jednoduše o lepší porozumění toho, co může Olomoucký kraj nabídnout v oblasti podnikání. Můžete zde nalézt potenciální partnery, klienty nebo spolupracovníky, pro rodiče dětí důležité informace o tom, po jakých profesích je mezi největšími zaměstnavateli v regionu poptávka.

Náš region se může pyšnit širokým množstvím průmyslových odvětví a firem, které představují pozitivní příklady úspěšných firem, jež v našem regionu působí.

Děkuji všem firmám, které se podílely na této publikaci, za jejich práci a přínos pro náš region. Doufám, že tato publikace bude inspirací a zároveň přístupným pohledem na to, jak naše regionální firmy staví na šikovnosti svých zaměstnanců a nápadech, díky kterým se posouvají stále kupředu.

Jan Šafařík  
náměstek hejtmana pro regionální rozvoj,  
územní plánování a rozvoj venkova

Dear friends, dear readers,

I am very pleased to present the sixth edition of the publication Important Companies of the Olomouc Region. On each page of the publication, you will find companies that are among the most important employers and have a significant impact on the economy and development of the Olomouc Region.

Our region has a good transport infrastructure and strategic location, which makes it full of companies from the industrial sector, agriculture, but also trade, offering an inspiring environment for business and development, not only thanks to a modern and innovative approach to business.

Personally, I see this publication as a valuable source of information for all those who are interested in business, investing or simply to better understand what the Olomouc Region has to offer in the field of business. Here you can find potential partners, clients or collaborators, and for parents of children important information about what professions are in demand among the largest employers in the region.

Our region boasts a wide range of industries and companies that are positive examples of successful businesses operating in our region.

I would like to thank all the companies that have contributed to this publication for their work and contribution to our region. I hope this publication will inspire and also provide a glimpse of how our regional companies are building on the skills of their employees and the ideas that keep them moving forward.

Jan Šafařík  
Vice-President of the Olomouc Region for regional  
development, spatial planning and rural development



## Významné firmy a inovace v Olomouckém kraji

Inovace hrají klíčovou roli v rozvoji a úspěchu firem ve dnešním konkurenčním podnikatelském prostředí. Inovativní firmy jsou ty, které se zaměřují na vytváření a implementaci nových myšlenek, technologií, produktů nebo procesů, které přinášejí nové hodnoty nebo zlepšení stávajících produktů a služeb.



Existuje mnoho faktorů, které přispívají k inovativnímu prostředí v podnikatelském sektoru. Jedním z klíčových faktorů je kultura inovace, která podporuje kreativitu a experimentování. Firmy s inovativní kulturou motivují své zaměstnance k hledání nových způsobů, jak zlepšit a inovovat výrobu, marketing, služby a další aspekty podnikání.

Dalším důležitým faktorem je investice do výzkumu a vývoje (R&D). Inovativní firmy věnují značné finanční prostředky na výzkum nových technologií, produktů a služeb. Tyto investice umožňují firmám získat konkurenční výhodu a udržet si své postavení na trhu. R&D také přináší nové poznatky a technologie, které mohou být využity i v jiných oblastech.

Spolupráce s univerzitami, výzkumnými instituty a dalšími partnery je dalším faktorem, který přispívá k inovacím. Tyto instituce často disponují odbornými znalostmi a zdroji, které mohou pomoci firmám v jejich inovačních projektech. Spolupráce umožňuje sdílení know-how, výměnu informací a vytváření nových nápadů a konceptů.



Olomoucký kraj je bohatý na inovační firmy působící ve znalostně velmi náročných oborech, jako jsou např. nanotechnologie a pokročilé materiály, biomedicína a life sciences či vyspělé zemědělství a biotechnologie, dále např. v oborech strojírenství, elektrotechnický průmysl, prášková metalurgie, optika a jemná mechanika, optoelektronika, průmyslová chemie, čerpací technika a zařízení, systémy pro transport tekutin, vodohospodářská zařízení, membránové technologie, potravinářství, a v dalších.

Olomoucký kraj pomáhá různými iniciativami ke vzniku a rozvoji inovativních firem, prostřednictvím podpory projektů, jako jsou např. Soutěž Podnikavá hlava, kterou každoročně pořádá VTP Univerzity Palackého v Olomouci. Za zmínku jistě stojí i Soutěž Podnikatel roku, která je spojena s oceněním významných podnikatelů a jejich firem v Olomouckém kraji aj. Stále ještě novinkou je soutěž Cena hejtmana Olomouckého kraje za společenskou odpovědnost, cílem soutěže je ocenit firmy a organizace veřejného sektoru, které jsou v kraji aktivní při realizaci principů CSR a jsou v této oblasti vzorem ostatním subjektům Olomouckého kraje.

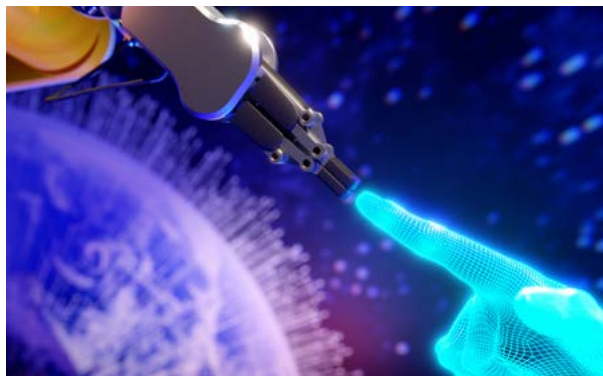

Další nástroje podpory inovačního podnikání a spolupráce mezi firmami a výzkumnými institucemi vychází ze strategie v oblasti podpory inovací, kterou je RIS3 strategie Olomouckého kraje. Tato strategie je implementována Olomouckým krajem ve spolupráci s Inovačním centrem Olomouckého kraje, v dřívějších letech zejména za podpory projektů Smart Akcelerátor Olomouckého kraje a Smart Akcelerátor Olomouckého kraje II v rámci Operačního programu Výzkum, vývoj a vzdělávání a aktuálně pak za podporu projektu Smart Akcelerátor Olomouckého kraje III v rámci Operačního programu Jan Amos Komenský. Olomoucký kraj je příjemcem dotace na projekt a Inovační centrum Olomouckého kraje je v rámci projektu partnerem, který je zodpovědný za realizaci většiny aktivit projektu podporujících rozvoj inovačního prostředí kraji. Inovační centrum Olomouckého kraje je zájmové sdružení právnických osob, jehož členy jsou Olomoucký kraj a Univerzita Palackého v Olomouci.



# Important companies and innovations in the Olomouc Region

Innovation plays a key role in the development and success of companies in today's competitive business environment. Innovative firms are those that focus on creating and implementing new ideas, technologies, products or processes that bring new value or improvements to existing products and services.



There are many factors that contribute to an innovative environment in the business sector. One key factor is a culture of innovation that encourages creativity and experimentation. Companies with an innovative culture motivate their employees to find new ways to improve and innovate production, marketing, services and other aspects of the business.

Another important factor is investment in research and development (R&D). Innovative firms devote considerable resources to researching new technologies, products and services. This investment enables firms to gain a competitive advantage and maintain their market position. R&D also provides new knowledge and technologies that can be used in other areas.

Cooperation with universities, research institutes and other partners is another factor that contributes to innovation. These institutions often have expertise and resources that can help companies in their innovation projects. Collaboration enables the sharing of know-how, the exchange of information and the generation of new ideas and concepts.



The Olomouc Region is rich in innovative companies operating in knowledge-intensive fields such as nanotechnology and advanced materials, biomedicine and life sciences or advanced agriculture and biotechnology, as well as in the fields of mechanical engineering, electrical engineering, powder metallurgy, optics and fine mechanics, optoelectronics, industrial chemistry, pumping technology and equipment, fluid transport systems, water management equipment, membrane technology, food processing, and others.



The Olomouc Region helps with various initiatives to create and develop innovative companies by supporting projects such as the Entrepreneurial Head Competition, which is organised annually by the VTP of Palacký University in Olomouc. The Entrepreneur of the Year Competition, which is associated with the awarding of prominent entrepreneurs and their companies in the Olomouc Region, is also worth mentioning. Still a novelty is the Olomouc Region Governor's Award for Social Responsibility, the aim of which is to award companies and public sector organisations that are active in the region in implementing CSR principles and are a model for other entities in the Olomouc Region in this area.

Other instruments for supporting innovative entrepreneurship and cooperation between companies and research institutions are based on the strategy in the field of innovation support, which is the RIS3 strategy of the Olomouc Region. This strategy is implemented by the Olomouc Region in cooperation with the Innovation Centre of the Olomouc Region, in the previous years mainly with the support of the Smart Accelerator of the Olomouc Region and Smart Accelerator of the Olomouc Region II projects within the Operational Programme Research, Development and Education and currently with the support of the Smart Accelerator of the Olomouc Region III project within the Jan Amos Komenský Operational Programme. The Olomouc Region is the beneficiary of the subsidy for the project and the Innovation Centre of the Olomouc Region is a partner within the project, which is responsible for the implementation of most of the project activities supporting the development of the innovation environment in the region. The Innovation Centre of the Olomouc Region is an interest association of legal entities whose members are the Olomouc Region and Palacký University in Olomouc.



# Ekonomické aspekty Olomouckého kraje

Olomoucký kraj se rozkládá ve střední části Moravy a zasahuje i do její severní části a má 104 km dlouhou státní hranici s Polskem. Svou rozlohou 5 271,5 km<sup>2</sup> zaujímá osmé místo mezi 14 kraji České republiky (tj. 6,7 % z celkové plochy ČR). Kraj se skládá z pěti okresů: Jeseník, Olomouc, Prostějov, Přerov, Šumperk.

Na území Olomouckého kraje je stanoveno 13 správních obvodů obcí s rozšířenou působností a 20 správních obvodů obcí s pověřeným úřadem.

Krajským městem je Olomouc (k 1. 1. 2023 zde žilo 101 825 obyvatel). K 1. 1. 2023 žilo v Olomouckém kraji 631 802 obyvatel a je sedmý nejlidnatější mezi 14 kraji v České republice. Průměrnou hustotou zalidnění 119,9 obyvatel na km<sup>2</sup> se řadí k průměrně lidnatým krajům. Venkov tvoří podstatnou část Olomouckého kraje, území zahrnuje celkem 401 obcí, z toho je 31 měst.



K 30. 6. 2023 činil podíl nezaměstnaných osob v Olomouckém kraji 3,2 %. Jednalo se o nejnižší hodnotu za uplynulých 11 měsíců. V porovnání červnových údajů byl zjištěný podíl 4. nejnižší za posledních 19 let (tj. od počátku jeho sledování). Úřad práce ČR registroval v kraji na konci června 13,5 tis. uchazečů, z nichž 12,4 tis. bylo dosažitelných. Nabídka volných pracovních míst Úřadu práce ČR zahrnovala v Olomouckém kraji 7,7 tis. pozic. Na 1 volné pracovní místo připadalo 1,61 dosažitelného uchazeče.

Ve 2. čtvrtletí letošního roku bylo v Olomouckém kraji evidováno 218,8 tis. zaměstnanců (přepočtených na plně zaměstnané) s průměrnou hrubou měsíční mzdou ve výši 38 488 Kč. Oproti stejnému období roku 2022 mzda

v kraji vzrostla o 7,0 %, ale vzhledem k růstu spotřebitelských cen v České republice o 11,1 % mzda reálně klesla o 3,7 %.



Olomoucký kraj má příznivé podnikatelské prostředí, které vychází ze silné průmyslové tradice, široké odvětvové a oborové základny, kvalitní a dostupné pracovní síly. To vše vytváří dobré podmínky pro rozvoj všech druhů podnikatelských aktivit. Olomoucký kraj má převážně průmyslový charakter. Nejvyšší zaměstnanost je vykazována v sektoru průmyslu a v terciérním sektoru. Zaměstnanost v zemědělství se neustále snižuje. Intenzivní zemědělská výroba je situována především do úrodné jižní části kraje. V hornaté severní části kraje převládá zemědělství extenzivní.

Z průmyslových odvětví je v kraji nejsilněji zastoupeno strojírenství. Rychle rostoucím odvětvím se v posledních letech stává elektrotechnický průmysl a také oblast optiky a jemné mechaniky či stavebnictví. Potravinářský průmysl má rovněž významné postavení i s ohledem na vysoký podíl zemědělské výroby v kraji. Svoji tradici se nadále zachovává i textilní a oděvní průmysl. Největší potenciál v oblasti inovací mají v současnosti obory nanotechnologií a biotechnologií.

Rovněž jako řada údajů o Olomouckém kraji, je i ekonomika v jednotlivých regionech kraje značně odlišná. Nejsilnější zázemí mají průmyslové obory v tzv. podnikatelském trojúhelníku, který je tvořen z přilehlých území měst Olomouc, Prostějov a Přerov, přičemž jednotlivá města jsou od sebe vzdálena zhruba 20 km.

Rozvoj podnikatelských aktivit je vždy ovlivněn také dopravní dostupností. Olomoucký kraj má relativně dobře vybudovanou silniční síť. Krajem pro-



chází čtyři dálnice - D1, D46, D35 a D48. Železniční tratě jsou krajem vedeny rovnoměrně, v Přerově se nachází důležitý železniční uzel a křižovatka dvou mezinárodních železničních koridorů (II. a III. tranzitní koridor).

Rozvoj podnikatelských aktivit je vždy ovlivněn také dopravní dostupností. Olomoucký kraj má relativně dobře vybudovanou silniční síť. Krajem prochází čtyři dálnice - D1, D46, D35 a D48. Železniční tratě jsou krajem vedeny rovnoměrně, v Přerově se nachází důležitý železniční uzel a křižovatka dvou mezinárodních železničních koridorů (II. a III. tranzitní koridor).

Nejvýznamnější silniční a železniční tahy procházející Olomouckým krajem: D1 – (Vyškov – Kroměříž) – Přerov - Lipník nad Bečvou – Běloutín - (Ostrava - Polsko)

D46 – (Vyškov) – Prostějov - Olomouc – dále s pokračováním I/46 Olomouc – Horní Loděnice – (Opava – Polsko)

D35 – (Hradec Králové) - Mohelnice – Olomouc – Lipník nad Bečvou

D48 – Běloutín – (Palačov – Český Těšín – Polsko) I/55 – Olomouc – Přerov – (Břeclav)

I/44 – Mohelnice - Šumperk - Jeseník – Mikulovice (dále na Polsko) II. tranzitní koridor (v ČR v úseku Petrovice u Karviné – Ostrava – Přerov – Břeclav)

III. tranzitní koridor (v ČR v úseku Mosty u Jablunkova – Ostrava – Přerov – Praha – Cheb)



#### PŘÍLEŽITOSTI PRO INVESTORY

- Ideální místo pro záměry z oblastí Life Sciences a strategické služby (BSS)
- Průmyslové parky, nájemní haly, laboratoře
- Kvalitní kancelářské komplexy a coworkingová centra
- Špičkové vědeckovýzkumné zázemí Univerzity Palackého v Olomouci
- Vědeckotechnická park Univerzity palackého v Olomouci a podnikatelské inkubátory
- Inovační centrum Olomouckého kraje
- Oborové klastry (medicínální chemie a chemická biologie, optika a další)
- Poradenské služby pro investory (Krajský úřad Olomouckého kraje, CzechInvest, Úřad práce a další)
- Atraktivní prostředí, kulturní dědictví a vysoká kvalita života

V Olomouckém kraji mají sídlo celkem tři vysoké školy. Nejvýznamnější je Univerzita Palackého v Olomouci (UP), která je druhou nejstarší univerzitou v Česku. UP kooperuje se stovkami firem z Česka i zahraničí. Mezi její hlavní aktivity patří smluvní výzkum a společné vědecké projekty Technologické agentury ČR. Vědeckotechnický park UP vytváří podmínky pro vznik a rozvoj vědecky a technologicky orientovaných firem.



K projektům mimořádného významu se řadí Centrum regionu Haná pro biotechnologický a zemědělský výzkum zaměřené na vývoj sofistikovaných rostlinných biotechnologií. Významné je i Regionální centrum pokročilých technologií a materiálů, které plní funkci mezičlánku mezi výzkumnými aktivitami UP a podnikatelskými subjekty v oblasti nanotechnologií, optických technologií a vývoje biologicky aktivních sloučenin. V areálu fakultní nemocnice má zázemí Ústav molekulární a translační medicíny, jenž představuje technologickou infrastrukturu a platformu pro biomedicínský výzkum s cílem lépe porozumět molekulární podstatě nádorových a infekč-





ních onemocnění. Týmů těchto tří špičkových center spolupracujících od roku 2020 v Českém institutu výzkumu a pokročilých technologií UP (CATRIN). Český institut výzkumu a pokročilých technologií (CATRIN) Univerzity Palackého je vědecké centrum zaměřené na špičkový výzkum v oblasti nanotechnologií, biotechnologií a biomedicíny. Základními stavebními kameny jsou kvalitní vědecké týmy s významným zastoupením zahraničních vědců, interdisciplinarita, mezinárodní spolupráce a intenzivní snaha přenášet výsledky výzkumu do praxe.

Díky ojedinělému propojení odborníků z celé řady oborů materiálového, rostlinného či biomedicínského výzkumu přinášejí vědci, ve spolupráci se zahraničními excelentními pracovišti, řešení pro celou řadu globálních výzev současnosti. Vyvíjené materiály a technologie jsou určeny pro aplikace, jejichž cílem je zlepšit kvalitu života a zdraví společnosti, zajistit dostatek potravin pomocí udržitelného zemědělství, přispět k efektivnímu využívání energetických zdrojů včetně „zelené energie“ i ke zlepšení stavu životního prostředí.

Český institut výzkumu a pokročilých technologií (CATRIN) byl založen v roce 2020 jako vysokoškolský ústav Univerzity Palackého v Olomouci. Vznikl integrací vědeckých týmů Centra regionu Haná pro biotechnologický a zemědělský výzkum (CRH), Regionálního centra pokročilých technologií a materiálů (RCPTM) a Ústavu molekulární a translační medicíny (ÚMTM). Tato tři výzkumná centra byla vybudována v letech 2010 až 2013 a jejich výzkumné týmy se od té doby značně rozšířily a internacionalizovaly díky podpoře z Operačního programu Výzkum a vývoj pro inovace (OP VaVpI), Národního programu udržitelnosti (NPU) a Operačního programu Výzkum, vývoj a vzdělávání (OP VVV).



Další nástroje podpory inovačního podnikání a spolupráce mezi firmami a výzkumnými institucemi vychází ze strategie v oblasti podpory inovací, kterou je RIS3 strategie Olomouckého kraje. Pro podporu rozvoje inovačního prostředí, v našem kraji, vzniklo Inovační centrum Olomouckého kraje.

Inovační centrum Olomouckého kraje je veřejná inovační agentura, která rozvíjí a kultivuje regionální ekosystém s respektem ke společenským výzevám a technologickým trendům s udržitelným přesahem. Inspirujeme a vzájemně propojujeme firmy, akademickou sféru, podnikavé a kreativní obyvatele Olomouckého kraje.

Vizí Inovační centra, je být první adresou pro všechny inovátory, podnikavé a kreativní obyvatele Olomouckého kraje. Být prvním a přirozeným kontaktním bodem, na který se budou obracet všichni, kdo se chtějí podílet na pozitivních změnách a inovacích ve svých vlastních činnostech kdekoli na celém území Olomouckého kraje.



# Economic Aspects of the Olomouc Region

The Olomouc Region is located in the north of Central Moravia and has a 104 km long state border with Poland. It is the eighth among 14 regions of the Czech Republic (i.e. 6.7 % of the total area of the Czech Republic) with an area of 5 271.5 km<sup>2</sup>. The region consists of five districts: Jeseník, Olomouc, Prostějov, Přerov, Šumperk.

On the territory of the Olomouc Region there are 13 administrative districts of municipalities with extended competence and 20 administrative districts of municipalities with delegated authority.

The regional capital is Olomouc (101 825 inhabitants as of 1 January 2023). As of 1 January 2023, the Olomouc Region had 631 802 inhabitants and is the seventh most populous among 14 regions in the Czech Republic. With an average population density of 119.9 inhabitants per km<sup>2</sup> it ranks among the average populous regions. The countryside makes up a substantial part of the Olomouc Region, the territory includes a total of 401 municipalities, of which 31 are towns.

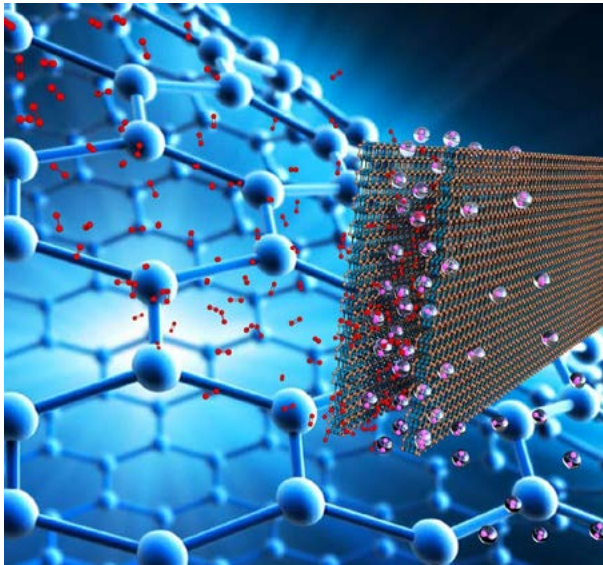

As of 30 June 2023, the share of unemployed persons in the Olomouc Region was 3.2%. This was the lowest value in the past 11 months. In comparison with the June data, the observed share was the 4th lowest in the last 19 years (i.e. since the beginning of its monitoring). The Labour Office of the Czech Republic registered 13.5 thousand job seekers in the region at the end of June, of which 12.4 thousand were reachable. The vacancy offer of the Labour Office of the Czech Republic included 7.7 thousand positions in the Olomouc Region. There were 1.61 reachable candidates per 1 vacancy.

In the second quarter of this year, 218.8 thousand employees (converted to fully employed) were registered in the Olomouc Region with an average gross monthly wage of CZK 38,488. Compared to the same period in 2022, wages in the region increased by 7.0%, but due to the 11.1% increase in consumer prices in the Czech Republic, wages fell by 3.7% in real terms.



The Olomouc Region has a favourable business environment, based on a strong industrial tradition, wide sectoral and professional base, and a high-quality and available labour force. All of this creates good conditions for the development of various business activities. The Olomouc Region is predominantly industrial in nature. The highest employment rate is reported in the industrial and tertiary sectors. Employment in agriculture has been steadily decreasing. Intensive agricultural production is situated primarily in the fertile southern part of the region, while extensive agriculture dominates the mountainous northern part of the region.

Engineering is the strongest industrial sector in the region. In recent years, the electrical industry has been rapidly growing, which is also the case for optics, precision mechanics, and construction. Likewise, the food processing industry has a significant position, with regard to the significant share of agricultural production in the region. The textile and clothing industries have maintained their traditional status. Nanotechnologies and biotechnology currently have the greatest potential for innovation.

As seen from various data about the Olomouc Region, the economy varies in each area of the region. The strongest infrastructure is that of industries in the business “triangle” comprised of the adjacent territories of Olomouc, Prostějov, and Přerov, i.e. cities lying about 20 km from each other.



The development of business activities is always influenced by transport accessibility. The Olomouc Region has a relatively well-constructed roads network. Four motorways pass through the region – D1, D46, D35, and D48. Railway lines are routed evenly throughout the region; Přerov is an important railway hub, the junction of two international rail corridors (transit corridors II and III).

The most significant road and rail routes passing through the Olomouc Region:

D1 – (Vyškov – Kroměříž) – Přerov – Lipník nad Bečvou – Běloutín – (Ostrava – Poland)

D46 – (Vyškov) – Prostějov – Olomouc – continuing to I/46 Olomouc – Horní Loděnice – (Opava – Poland)

D35 – (Hradec Králové) – Mohelnice – Olomouc – Lipník nad Bečvou

D48 – Běloutín – (Palačov – Český Těšín – Poland)

I/55 – Olomouc – Přerov – (Břeclav)

I/44 – Mohelnice – Šumperk – Jeseník – Mikulovice (continuing to Poland)

Transit corridor II (Petrovice u Karviné – Ostrava – Přerov – Břeclav in the Czech Republic)

Transit corridor III (Mosty u Jablunkova – Ostrava – Přerov – Praha – Cheb in the Czech Republic)



#### Opportunities for Investors

- Ideal location for Life Sciences and Strategic Services (BSS) projects
- Industrial parks, rental halls, laboratories
- Quality office complexes and coworking centres
- Top scientific research facilities of Palacký University Olomouc
- Palacký University Science and Technology Park in Olomouc and business incubators
- Innovation Centre of the Olomouc Region
- Industry clusters (medicinal, chemistry and chemical biology, optics, etc.)
- Consulting services for investors (Regional Authority of the Olomouc region, CzechInvest, Labour Office and others)
- Attractive environment, cultural heritage and high quality of life

Three universities are located in the Olomouc Region. The most important is Palacký University Olomouc (UP), which is the second oldest university in the Czech Republic. Palacký University cooperates with hundreds of companies from the Czech Republic and abroad. Its main activities include contractual research and joint scientific projects implemented by the Technology Agency of the Czech Republic. The UP Science and Technology Park2 creates conditions for the emergence and development of science- and technology-oriented companies.



UP's top-rated projects include the Centre of the Region Haná for Biotechnological and Agricultural Research, focused on the development of sophisticated plant biotechnologies. The Regional Centre of Advanced Technologies and Materials creates links between UP research activities and businesses in the field of nanotechnology, optical technologies, and development of biologically active compounds. The Institute of Molecular

and Translational Medicine, based within University Hospital Olomouc, provides technological infrastructure and a platform for biomedical research aimed at better understanding of the molecular nature of tumorous and infectious diseases. Teams from three centres of excellence have cooperated since 2020 as the Czech Advanced Technology and Research Institute (CATRIN).

The Czech Advanced Technology and Research Institute (CATRIN) at Palacký University is a cutting-edge scientific hub dedicated to advancing research in the fields of nanotechnology, biotechnology, and biomedicine. At its core, CATRIN boasts outstanding scientific teams, featuring international researchers. We emphasize interdisciplinarity, foster global collaborations, and work to translate our research findings into practical applications.



Through our unique network of experts spanning a wide spectrum of materials, plant sciences, and biomedical research, we collaborate with esteemed international institutions to address a multitude of pressing global challenges. Our innovative materials and technologies are tailored for applications that seek to enhance the quality of life and the overall health of society. We are committed to ensuring sustainable agriculture for ample food production, promoting the efficient utilization of energy resources, including the adoption of “green energy”, and actively contributing to environmental preservation.

In essence, CATRIN is dedicated to pioneering research that positively impacts society, fosters sustainability, and drives technological innovation.

The Czech Advanced Technology and Research Institute (CATRIN) was established as a higher education institute of Palacký University Olomouc in 2020, formed by the integration of the scientific teams belonging to the Centre of the Region Haná for Biotechnological and Agricultural Research (CRH), the Regional Centre of Advanced Technologies and Materials (RCPTM) and the Institute of Molecular and Translational Medicine (IMTM). These three research centres were built between the years 2010 and 2013 and their research teams have been substantially expanded and internationalized since then thanks to the support of the Operational Programme Research and Development for Innovation (OP RDI), National Sustainability Programme (NPU) and Operational Programme Research, Development and Education (OP RDE).

Other instruments for supporting innovative entrepreneurship and cooperation between companies and research institutions are based on the strategy in the field of innovation support, which is the RIS3 strategy of the Olomouc Region. To support the development of the innovation environment in our region, the Innovation Centre of the Olomouc Region was established.

Innovation Centre of the Olomouc Region is a public innovation agency that develops and cultivates a regional ecosystem with respect for societal challenges and technological trends with a sustainable focus. We inspire and interconnect companies, academia, entrepreneurial and creative citizens of the Olomouc region.

Vision Innovation Centre is to be the first address for all innovators, entrepreneurial and creative inhabitants of the Olomouc Region. To be the first and natural point of contact for all those who want to participate in positive change and innovation in their own activities anywhere in the Olomouc Region.

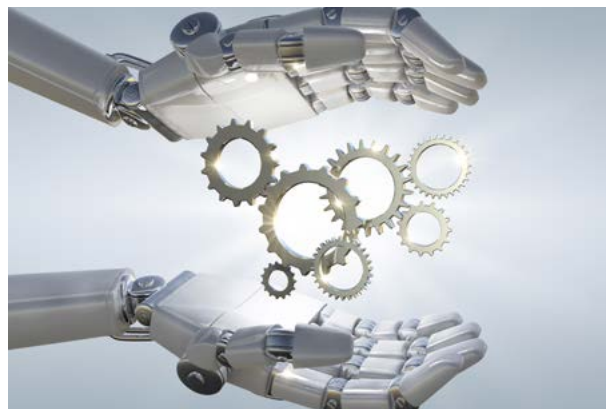

Automoti

průmysl

Automoti

ndustry



**Automobilový průmysl / Dopravní služby**  
Automotive industry / Transport services

## IDENTIFIKAČNÍ ÚDAJE O FIRMĚ

Název společnosti: Auto Hégr, a. s.  
 Adresa: Hněvotínská 658/54a, Olomouc, 779 00  
 Okres: Olomouc  
 www.auto-hegr.cz  
 Počet zaměstnanců celkem: 85  
 Z toho dělníci: 36  
 Odvětví: Automobilový průmysl

## IMPORT / EXPORT

IMPORT: NE  
 EXPORT: NE

## NEJŽÁDANĚJŠÍ PROFESE

Automechanik, Autokarosář, Autodiagnostik, Autoelektrikář.

## POPIS FIRMY

Předmět podnikání: Autorizovaný prodej a servis vozů Škoda a autorizovaný servis vozů Volkswagen. Víceznačkový servis vozidel. Prodej originálních náhradních dílů a příslušenství Škoda.

Hlavní produkty: Nové vozy Škoda, Ojeté vozy Škoda Plus, Servis vozů Škoda, Volkswagen a víceznačkový servis, prodej náhradních originálních dílů a příslušenství Škoda.

Stručný popis firmy: Firma působí na trhu již od roku 1997, kdy vznikla jako jeden z autorizovaných prodejců vozů značky Škoda, postupně se rozvíjela až do současné podoby, kdy má tři provozovny a to v Olomouci, Šternberku a Šumperku. Firma nabízí autorizovaný prodej vozidel značky Škoda, prodej ojetých vozů Škoda Plus, autorizovaný servis vozidel Škoda a VW, prodej originálních dílů a příslušenství Škoda a VW. Firma má dlouholeté zkušenosti v oblasti automobilového průmyslu a servisu vozidel. Těší se z přízně loajálních zákazníků, kteří se sem rádi vrací.



## COMPANY IDENTIFICATION DETAILS

Name: Auto Hégr, a. s.  
 Address: Hněvotínská 658/54a, Olomouc, 779 00  
 District: Olomouc  
 www.auto-hegr.cz  
 Total Number of Employees: 85  
 Blue-collar workers: 36  
 Segment: Automotive industry

## IMPORT / EXPORT

IMPORT: NO  
 EXPORT: NO

## MOST SOUGHT-AFTER POSITIONS:

Car mechanic, Car repairer, Car diagnostician, Car electrician.

## COMPANY DESCRIPTION:

Scope of Business: Authorized sales and service of ŠKODA cars and authorized service of Volkswagen cars. Multi-brand vehicle service. Sale of original ŠKODA spare parts and accessories.

Main Products: New ŠKODA cars, Used ŠKODA Plus cars, ŠKODA, Volkswagen and multi-brand service, sale of original ŠKODA spare parts and accessories. Brief Description of the Company: The company has been operating on the market since 1997, when it was established as one of the authorized dealers of ŠKODA cars, gradually developing to its current form, when it has three locations in Olomouc, Šternberk and Šumperk. The company offers authorized sales of ŠKODA vehicles, sales of used ŠKODA Plus cars, authorized service of ŠKODA and Volkswagen vehicles, sales of original ŠKODA and Volkswagen parts and accessories. The company has many years of experience in the automotive industry and vehicle service. It enjoys the favour of loyal customers who are happy to return.



## IDENTIFIKAČNÍ ÚDAJE O FIRMĚ

Název společnosti: AUTO Hlaváček a.s.  
 Adresa: Týnecká 669/5, 779 00 Olomouc - Holice  
 Okres: Olomouc  
 www.hlavacek.cz  
 Počet zaměstnanců celkem: 117  
 Z toho dělníci: 60  
 Odvětví: Automobilový průmysl

## IMPORT / EXPORT

IMPORT: NE  
 EXPORT: NE

## NEJŽÁDANĚJŠÍ PROFESE

Automechanik, autoelektrikář, karosář

## POPIS FIRMY

Předmět podnikání: Prodej nových a ojetých vozidel, autorizovaný servis a opravy karoserií

Hlavní produkty: Nové vozy ŠKODA, KIA, ojeté vozy, servis koncernových značek ŠKODA, VW, AUDI a vozidel KIA, prodej originálních náhradních dílů a příslušenství.

Stručný popis firmy: Společnost byla založena v roce 1996 a stala se významným obchodně servisním centrem v regionu. Nabízíme autorizovaný prodej nových vozidel ŠKODA a KIA, autorizovaný servis koncernových vozidel ŠKODA, VW osobní a užitkové vozy a AUDI, vozidel KIA, jsme certifikovaným Specialistou oprav vozů po nehodách, nabízíme šitoký sortiment originálních dílů a příslušenství a nechybí ani prodej ojetých vozidel a prodej vozů Škoda Plus. Díky naší všestrannosti, jsme připraveni nabídnout všem zákazníkům komplexní a profesionální služby.



## COMPANY IDENTIFICATION DETAILS

Name: AUTO Hlaváček a.s.  
 Address: Týnecká 669/5, 779 00 Olomouc - Holice  
 District: Olomouc  
 www.hlavacek.cz  
 Total Number of Employees: 117  
 Blue-collar workers: 60  
 Segment: Automotive industry

## IMPORT / EXPORT

IMPORT: NO  
 EXPORT: NO

## MOST SOUGHT-AFTER POSITIONS:

Car mechanic, car electrician, repair of car bodies

## COMPANY DESCRIPTION:

Scope of Business: Sale of new and used vehicles, authorized service and body repairs

Main Products: New ŠKODA, KIA, used cars, servicing of ŠKODA, VW (Volkswagen), AUDI and KIA vehicles, sale of original spare parts and accessories.

Brief Description of the Company: The company was founded in 1996 and has become a major sales and service centre in the region. We offer authorised sales of new ŠKODA and KIA vehicles, authorised servicing of ŠKODA, VW passenger and commercial vehicles and AUDI, KIA vehicles, we are a certified Accident Repair Specialist, we offer a wide range of original parts and accessories and we also sell used vehicles and sell ŠKODA Plus vehicles. Due to our versatility, we are ready to offer all customers a comprehensive and professional service.





## IDENTIFIKAČNÍ ÚDAJE O FIRMĚ

Název společnosti: Auto Kubíček s.r.o.  
Adresa: Zábřežská 2898/74a, Šumperk, 787 01,  
Holická 24, Olomouc, 779 00  
Okres: Olomouc, Šumperk, Jeseník, Prostějov  
www.autokubicek.cz  
Počet zaměstnanců celkem: 71  
Z toho dělníci: 37  
Odvětví: Automobilový průmysl

## IMPORT / EXPORT

IMPORT: NE  
EXPORT: NE

## NEJŽÁDANĚJŠÍ PROFESE

Automechanik, autoelektrikář, karosář, lakýrník.

## POPIS FIRMY

Předmět podnikání: Autorizovaný prodej a servis vozů značek Renault a Dacia, prodej ojetých vozů, prodej náhradních dílů, karosářské a lakýrnické opravy.

Hlavní produkty: Autorizovaný prodej a servis vozů značek Renault a Dacia, karosárna, lakovna.

Stručný popis firmy: Jsme stabilní rodinná firma působící na trhu od roku 1994 se sídlem v Šumperku a provozovnou v Olomouci. Klademe důraz na neustálé vzdělávání svých zaměstnanců, abychom nabídli našim zákazníkům co nejvyšší kvalitu služeb. Držíme krok s inovacemi v automobilovém průmyslu, investujeme do nového vybavení dílen a průběžně modernizujeme interiér našich showroomů pro pohodlí klientů.



## COMPANY IDENTIFICATION DETAILS

Name: Auto Kubíček s.r.o.  
Address: Zábřežská 2898/74a, Šumperk, 787 01,  
Holická 24, Olomouc, 779 00  
District: Olomouc, Šumperk, Jeseník, Prostějov  
www.autokubicek.cz  
Total Number of Employees: 71  
Blue-collar workers: 37  
Segment: Automotive industry

## IMPORT / EXPORT

IMPORT: NO  
EXPORT: NO

## MOST SOUGHT-AFTER POSITIONS:

Car mechanic, auto electrician, bodyworker, painter.

## COMPANY DESCRIPTION:

Scope of Business: Authorized sale and service of Renault and Dacia cars, sale of used cars, sale of spare parts, body and paint repairs.

Main Products: Authorized sales and service of Renault and Dacia cars, body shop, paint shop.

Brief Description of the Company: We are a stable family company operating on the market since 1994 with headquarters in Šumperk and an office in Olomouc. We put emphasis on continuous training of our employees in order to offer our customers the highest quality services. We keep up with innovations in the automotive industry, invest in new workshop equipment and continuously modernize the interior of our showrooms for the convenience of our clients.



## IDENTIFIKAČNÍ ÚDAJE O FIRMĚ

Název společnosti: AUTOKOMPLEX OLOMOUC s.r.o.  
 Adresa: Týnecká 669/5, 779 00 Olomouc - Holice  
 Okres: Olomouc  
 www.autokomplex-ol.cz  
 Počet zaměstnanců celkem: 21  
 Z toho dělníci: 10  
 Odvětví: Automobilový průmysl

## IMPORT / EXPORT

IMPORT: NE  
 EXPORT: NE

## NEJŽÁDANĚJŠÍ PROFESE

Automechanik.

## POPIS FIRMY

Předmět podnikání: Prodej vozidel, servisní činnost, autopůjčovna, operativní leasing.

Hlavní produkty: Nové užitkové, víceúčelové vozy ZEBRA, ojeté vozy autopůjčovna, operativní a fullservice leasing, servis vozidel.

Stručný popis firmy: Společnost působí v Olomouci, kde nabízí své služby v oblasti krátkodobých i dlouhodobých pronájmů vozidel, je specialistou na sjednání operativního leasingu nebo Fullservice leasingu pro nové vozy zn. ŠKODA a KIA, je oficiálním prodejcem víceúčelových vozidel české automobilky ZEBRA a na svých provozovnách v Litovli a Zábřehu nabízí servis osobních a užitkových vozidel.

## COMPANY IDENTIFICATION DETAILS

Name: AUTOKOMPLEX OLOMOUC s.r.o.  
 Address: Týnecká 669/5, 779 00 Olomouc - Holice  
 District: Olomouc  
 www.autokomplex-ol.cz  
 Total Number of Employees: 21  
 Blue-collar workers: 10  
 Segment: Automotive industry

## IMPORT / EXPORT

IMPORT: NO  
 EXPORT: NO

## MOST SOUGHT-AFTER POSITIONS:

Car mechanic.

## COMPANY DESCRIPTION:

Scope of Business: Vehicle sales, servicing, car rental, operational leasing.

Main Products: New utility, multipurpose cars ZEBRA, used cars car rental, operational and fullservice leasing, vehicle service.

Brief Description of the Company: The company operates in Olomouc, where it offers its services in the field of short-term and long-term vehicle rentals, is a specialist in arranging operating leases or Fullservice leases for new ŠKODA and KIA cars, is an official dealer of multi-purpose vehicles of the Czech carmaker ZEBRA, and offers servicing of passenger and commercial vehicles at its facilities in Litovel and Zábřeh.



### IDENTIFIKAČNÍ ÚDAJE O FIRMĚ

Název společnosti: Automechanika, a.s.  
 Adresa: Letecká 3753/2, 796 01 Prostějov  
 Okres: Prostějov  
 www.automechanika.cz  
 Počet zaměstnanců celkem: 40  
 Z toho dělníci: 18  
 Odvětví: Automobilový průmysl

### IMPORT / EXPORT

IMPORT: NE  
 EXPORT: NE

### NEJŽÁDANĚJŠÍ PROFESE

Prodeje nových vozů, servisní poradce, servisní technik, asistent infopultu

### POPIS FIRMY

Předmět podnikání: Autorizovaný prodejce nových a ojetých vozů Škoda a autorizovaný servis vozů Škoda  
 Hlavní produkty: Nové vozy, ojeté vozy, servisní služby, náhradní díly, originální příslušenství  
 Stručný popis firmy: Automechanika, a.s. je firma působící na trhu od roku 1953, tedy 70 let. Za tuto dobu se stala jedním z nejvýznamnějších autorizovaných prodejců a servisů vozů v regionu. Automechanika, a.s. vyniká svým individuálním přístupem k zákazníkům a komplexní nabídkou služeb v jednom areálu. Pod jednou střechou si může zákazník pořídit nový či ojetý vůz, zajistit si servisní prohlídku či opravu vozu nebo nakoupit náhradní díly či originální příslušenství ke svému automobilu. Vyskolený tým profesionálních prodejců a servisních poradců je připraven prodiskutovat se zákazníkem jeho přání a přizpůsobit nabízené služby na míru. Automechanika, a.s. – partner Vaši mobility již 70 let.



### COMPANY IDENTIFICATION DETAILS

Name: Automechanika, a.s.  
 Address: Letecká 3753/2, 796 01 Prostějov  
 District: Prostějov  
 www.automechanika.cz  
 Total Number of Employees: 40  
 Blue-collar workers: 18  
 Segment: Automotive industry

### IMPORT / EXPORT

IMPORT: NO  
 EXPORT: NO

### MOST SOUGHT-AFTER POSITIONS:

New car dealer, service advisor, service technician, information desk assistant

### COMPANY DESCRIPTION:

Scope of Business: Authorized dealer of new and used Škoda cars and authorized servicing of Škoda cars  
 Main Products: New cars, used cars, service, spare parts, original accessories  
 Brief Description of the Company: Automechanika, a.s. is a company operating on the market since 1953, it's 70 years. During this time, it has become one of the most important authorized car dealers and service centers in the region. Automechanika, a.s. stands out for its individual approach to customers and comprehensive range of services in one premises. Under one roof, customers can buy a new or used car, arrange a service or repair of the car or buy spare parts or original accessories for their car. A trained team of professional sales and service advisors is ready to discuss the customer's wishes and tailor the services offered. Automechanika, a.s. – your mobility partner for 70 years.



### IDENTIFIKAČNÍ ÚDAJE O FIRMĚ

Název společnosti: Bothe-Schnitzius CZ, spol. s r.o.  
 Adresa: Kabelíkova 2975/1a, Přerov, 750 02  
 Okres: Přerov  
 www.bothe-schnitzius.cz  
 Počet zaměstnanců celkem: 95  
 Odvětví: Ostatní – Doprava a logistika

### IMPORT / EXPORT

IMPORT: -  
 EXPORT: -

### NEJŽÁDANĚJŠÍ PROFESE

Řidič/ka MKD, automechanik.

### POPIS FIRMY

Předmět podnikání: Mezinárodní nákladní doprava  
 Hlavní produkty: Přeprava volně ložených materiálů  
 Stručný popis firmy: Společnost Bothe-Schnitzius CZ, spol. s r.o. je dceřinou firmou německé společnosti Bothe-Schnitzius GmbH & Co. KG., specializující se na přepravu volně ložených materiálů v rámci celé Evropy. Společnost je certifikována v souladu s požadavky ISO 9001:2016, GMP+ B4 Transport a prošla náročným hodnocením SQAS.

### COMPANY IDENTIFICATION DETAILS

Name: Bothe-Schnitzius CZ, spol. s r.o.  
 Address: Kabelíkova 2975/1a, Přerov, 750 02  
 District: Přerov  
 www.bothe-schnitzius.cz  
 Total Number of Employees: 95  
 Segment: Other - Transport and logistics

### IMPORT / EXPORT

IMPORT: -  
 EXPORT: -

### MOST SOUGHT-AFTER POSITIONS:

Driver for international trucking, Car mechanic

### COMPANY DESCRIPTION:

Scope of Business: International trucking operations  
 Main Products: Transport of bulk materials  
 Brief Description of the Company: Bothe-Schnitzius CZ, spol. s r.o. is a subsidiary of the German company Bothe-Schnitzius GmbH & Co. KG., specializing in the transport of bulk materials throughout Europe. The company is certified in accordance with the requirements of ISO 9001:2016, GMP+ B4 Transport and has passed the demanding SQAS assessment.



# Centrum Moravia, spol. s r.o.

## IDENTIFIKAČNÍ ÚDAJE O FIRMĚ

Název společnosti: Centrum Moravia, spol. s r.o.  
 Adresa: Horní Lán 415/3, 783 01 Olomouc  
 Okres: Olomouc  
<https://www.mercedes-moravia.cz/home-olomouc>  
 Počet zaměstnanců celkem: 72  
 Z toho dělníci: 36  
 Odvětví: Automobilový průmysl

## IMPORT / EXPORT

IMPORT: NE  
 EXPORT: NE

## NEJŽÁDANĚJŠÍ PROFESE

Mechanik vozidel, přijímací technik, prodejce náhradních dílů, pracovník skladu.

## POPIS FIRMY

Předmět podnikání: Prodej a servis vozidel  
 Hlavní produkty: Vozidla značky Mercedes – Benz, obytné vozy Hymer, Dethleffs, Carado, Eriba.  
 Stručný popis firmy: Individuální přístup rozumem a srdcem. Mercedes-Benz, Centrum Moravia spol. s r.o. se již od roku 1995 profiluje jako významný prodejce a servisní centrum osobních, užitkových a nákladních vozidel značky Mercedes – Benz nejen v Olomouci, ale i daleko za hranicemi našeho regionu. Od samého počátku jsme se orientovali na všechny zákazníky, kteří na trhu kromě prémiové značky Mercedes - Benz a AMG hledají osobní, individuální přístup a domácí atmosféru ve spojení s profesionálním jednáním a vysokou mírou odbornosti. V roce 2019 došlo k rozšíření portfolia o obytné vozy značky Hymer, Dethleffs, Carado a Eriba. Dokážeme tak naplnit požadavky našich klientů v oblasti profesní i volnočasové v ještě větším měřítku. Do konce roku 2023 proběhne rekonstrukce prodejní ploch, abychom klientům naší značky dokázali nabídnout ještě lepší prožitek při nákupu vysněného vozidla.



## COMPANY IDENTIFICATION DETAILS

Name: Centrum Moravia, spol. s r.o.  
 Address: Horní Lán 415/3, 783 01 Olomouc  
 District: Olomouc  
<https://www.mercedes-moravia.cz/home-olomouc>  
 Total Number of Employees: 72  
 Blue-collar workers: 36  
 Segment: Automotive industry

## IMPORT / EXPORT

IMPORT: NO  
 EXPORT: NO

## MOST SOUGHT-AFTER POSITIONS:

Car mechanic, incoming technician, spare parts dealer, storekeeper.

## COMPANY DESCRIPTION:

Scope of Business: VSale and servis of cars  
 Main Products: Mercedes - Benz vehicles, motorhomes Hymer, Dethleffs, Carado, Eriba.  
 Brief Description of the Company: Individual approach with mind and heart. Since 1995, Mercedes-Benz, Centrum Moravia spol. s r.o. has profiled itself as a major dealer and service centre for Mercedes-Benz cars, commercial vehicles and trucks not only in Olomouc, but also far beyond the borders of our region. From the very beginning, we have focused on all customers who, in addition to the premium Mercedes - Benz and AMG brands, were looking for a personal, individual approach and a home-like atmosphere in conjunction with professional conduct and a high level of expertise. In 2019, the portfolio was expanded to include motorhomes from Hymer, Dethleffs, Carado and Eriba. We are thus able to meet our clients' professional and leisure requirements on an even larger scale. By the end of 2023, we will be refurbishing the sales area so that we can offer our brand clients an even better experience when buying their dream vehicle.



## IDENTIFIKAČNÍ ÚDAJE O FIRMĚ

Název společnosti: FTL- First Transport Lines, a.s.  
 Adresa: Letecká 3647/8, 796 01 Prostějov  
 Okres: Prostějov  
 www.ftl.cz  
 Počet zaměstnanců celkem: 239  
 Z toho dělníci: 177  
 Odvětví: Dopravní služby

## IMPORT / EXPORT

IMPORT: ANO  
 Země importu: Země EU  
 Předmět importu: Dopravní služby  
 EXPORT: ANO  
 Země exportu: Země EU  
 Předmět exportu: Dopravní služby

## NEJŽÁDANĚJŠÍ PROFESE

Řidič/ka MKD, řidič/ka autobusu, automechanik/automechanička, autoelektrikář/ka

## POPIS FIRMY

Předmět podnikání: Silniční motorová doprava, opravy silničních vozidel, provozování cestovní kanceláře.

Hlavní produkty: Silniční motorová doprava – osobní i nákladní, opravy vozidel.  
 Stručný popis firmy: Poskytujeme autobusovou vnitrostátní i mezinárodní dopravu, kamionovou dopravu, servis užitkových, nákladních vozidel i autobusů. V našem areálu naleznete čerpací stanici pro prodej motorové nafty a CNG. Dále pro naše zákazníky máme k dispozici mycí linku, prostory vhodné pro skladování a můžeme Vám nabídnout i komplexní celní služby, s nimiž máme bohaté zkušenosti. Provádíme prodej kamiónů, autobusů a jiných užitkových vozidel. Stejně tak je u nás možno nakoupit náhradní díly na tyto vozy. V neposlední řadě pak stojí služby naší cestovní kanceláře CK FTL, která každým rokem připravuje nové a zajímavé nabídky svým klientům a to včetně různých bonusů a slev.

## COMPANY IDENTIFICATION DETAILS

Name: FTL- First Transport Lines, a.s.  
 Address: Letecká 3647/8, 796 01 Prostějov  
 District: Prostějov  
 www.ftl.cz  
 Total Number of Employees: 239  
 Blue-collar workers: 177  
 Segment: Transport services

## IMPORT / EXPORT

IMPORT: YES  
 Countries of Import: EU countries  
 Subject of Import: Transport services  
 EXPORT: YES  
 Countries of Export: EU countries  
 Subject of Export: Transport services

## MOST SOUGHT-AFTER POSITIONS:

Driver for international trucking, bus driver, auto mechanic, auto electrician (men and women in all cases)

## COMPANY DESCRIPTION:

Scope of Business: Road motor transport, repair of road vehicles, operation of a travel agency.

Main Products: Road motor transport - passenger and freight, vehicle repairs.  
 Brief Description of the Company: We provide domestic and international bus transport, truck transport, service of commercial vehicles, trucks and buses. On our premises you will find a petrol station for the sale of diesel and CNG. Furthermore, we have a car wash, storage facilities and can offer comprehensive customs services for our customers, with which we have extensive experience. We sell trucks, buses and other commercial vehicles. It is also possible to buy spare parts for these vehicles. Last but not least, the services of our travel agency CK FTL, which every year prepares new and interesting offers for its clients, including various bonuses and discounts.



## IDENTIFIKAČNÍ ÚDAJE O FIRMĚ

Název společnosti: HELLA AUTOTECHNIK NOVA, s.r.o.  
 Adresa: Družstevní 338/16, 789 85 Mohelnice  
 Okres: Šumperk  
 www.hella.jobs.cz  
 Počet zaměstnanců celkem: 3300  
 Z toho dělníci: 1850  
 Odvětví: Automobilový průmysl

## IMPORT / EXPORT

IMPORT: ANO  
 Země importu: Německo >80%, Slovensko, Polsko, Velká Británie, aj.  
 Předmět importu: Komponenty pro výrobu světlometů.  
 EXPORT: ANO  
 Země exportu: Německo >80%, Slovensko, Polsko, Velká Británie, aj.  
 Předmět exportu: Přední světlomety, zadní světlomety.

## NEJŽÁDANĚJŠÍ PROFESE

Specialisté automatizace, elektronici, elektrotechnici, procesní inženýři, specialisté výrobních systémů.

## POPIS FIRMY

Předmět podnikání: Výroba a vývoj světlometů a zadních skupinových světilen a elektroniky  
 Hlavní produkty: Světlomety, zadní skupinové světilny, elektronika  
 Stručný popis firmy: HELLA je mezinárodně uznávaný dodavatel automobilového průmyslu působící pod zastřešující značkou FORVIA. V rámci této skupiny HELLA stojí za vysoce výkonnou osvětlovací technikou a automobilovou elektronikou. Společnost zároveň prostřednictvím své obchodní skupiny Lifecycle Solutions pokrývá široké portfolio služeb a produktů pro obchod s náhradními díly i pro výrobce vozidel pro speciální účely. HELLA má celosvětově přibližně 36 000 zaměstnanců na více než 125 lokacích. HELLA v České republice má hlavní vývojové centrum a výrobu v Mohelnici. Další vývojové centrum se nachází v Ostravě, ve které má HELLA i své testovací laboratoře. V Olomouci se pak dokončuje stavba nového podniku, který bude největším výrobním závodem světlometů posériové výroby v Evropě.



## COMPANY IDENTIFICATION DETAILS

Name: HELLA AUTOTECHNIK NOVA, s.r.o.  
 Address: Družstevní 338/16, 789 85 Mohelnice  
 District: Šumperk  
 www.hella.jobs.cz  
 Total Number of Employees: 3300  
 Blue-collar workers: 1850  
 Segment: Automotive industry

## IMPORT / EXPORT

IMPORT: YES  
 Countries of Import: Germany >80%, Slovakia, Poland, United Kingdom, etc.  
 Subject of Import: Components for production of headlights.  
 EXPORT: YES  
 Countries of Export: Germany >80%, Slovakia, Poland, United Kingdom, etc.  
 Subject of Export: Headlights, rear lights.

## MOST SOUGHT-AFTER POSITIONS:

Automation specialist, electronics technicians, electrical engineers, process engineers, production systems, specialist

## COMPANY DESCRIPTION:

Scope of Business: Development and manufacture of headlights and rear multi-function lights, electronics parts  
 Main Products: Headlights, rear multi-function lights, electronics parts  
 Brief Description of the Company: HELLA is an internationally renowned automotive supplier operating under the FORVIA umbrella brand. Within this group, HELLA stands for high-performance lighting technology and automotive electronics. The company also covers a wide range of services and products for the spare parts trade and special-purpose vehicle manufacturers through its Lifecycle Solutions business group. HELLA has approximately 36,000 employees worldwide in more than 125 locations. HELLA in the Czech Republic has its main development centre and production in Mohelnice. Another development centre is located in Ostrava, where HELLA also has its testing laboratories. A new plant is being completed in Olomouc, which will be the largest post-series headlamp production plant in Europe.



## IDENTIFIKAČNÍ ÚDAJE O FIRMĚ

Název společnosti: IPG Plasty s.r.o.  
 Adresa: Milotice nad Bečvou 96, 753 67  
 Milotice nad Bečvou  
 Okres: Přerov  
 www.ipg.cz  
 Počet zaměstnanců celkem: 250  
 Z toho dělníci: 200  
 Odvětví: Automobilový průmysl

## IMPORT / EXPORT

IMPORT: ANO  
 Země importu: EU  
 Předmět importu: Plastový granulát  
 EXPORT: ANO  
 Země exportu: EU, Mexiko, USA  
 Předmět exportu: Plastové výrobky, vstřikovací formy

## NEJŽÁDANĚJŠÍ PROFESE

Elektrotechnik

## POPIS FIRMY

Předmět podnikání: Výroba, obchod a služby neuvedené v přílohách 1 až 3 živnostenského zákona; výroba, instalace, opravy elektrických strojů a přístrojů, elektronických a telekomunikačních zařízení.

Hlavní produkty: Optické čočky a světlometry do světlometů automobilů.

Stručný popis firmy: Díky využívání moderních výrobních technologií, lidského potenciálu a snahy o neustálé inovace jsme se stali uznávaným dodavatelem technicky náročných plastových dílů, zejména v oblasti automobilového a elektrotechnického průmyslu. Naším zákazníkům nabízíme komplexní služby, od konstrukce a výroby forem, přes engineering (Mold Flow analýzy, 3D skenování, 3D tisk), až po samotnou výrobu plastových dílů vstřikováním. Naší specialitou jsou čiré plasty, nejsilnějším segmentem výroby jsou komponenty do světlometů automobilů, naše optické čočky a světlometry lze nalézt v téměř všech značkách vozů po celém světě.



## COMPANY IDENTIFICATION DETAILS

Name: IPG Plasty s.r.o.  
 Address: Milotice nad Bečvou 96, 753 67  
 Milotice nad Bečvou  
 District: Přerov  
 www.ipg.cz  
 Total Number of Employees: 250  
 Blue-collar workers: 200  
 Segment: Automotive industry

## IMPORT / EXPORT

IMPORT: YES  
 Countries of Import: EU  
 Subject of Import: Plastic granulate  
 EXPORT: YES  
 Countries of Export: EU, Mexico, USA  
 Subject of Export: Plastic products, injection mouldings

## MOST SOUGHT-AFTER POSITIONS:

Electrician

## COMPANY DESCRIPTION:

Scope of Business: Production, trade and services not specified in annexes 1 to 3 of the Trade Licensing Act; manufacture, installation, repair of electrical machinery and apparatus, electronic and telecommunications equipment.

Main Products: Optical lenses and headlight tubes for car headlights.

Brief Description of the Company: Thanks to the use of modern production technologies, human potential and the pursuit of continuous innovation, we have become a recognized supplier of technically demanding plastic parts, especially in the automotive and electrical industry. We offer our customers a comprehensive range of services, from mould design and production, through engineering (Mold Flow Analysis, 3D scanning, 3D printing), to the actual production of plastic parts by injection moulding. Our speciality is clear plastics, our strongest production segment is car headlight components, our optical lenses and headlight tubes can be found in almost all car brands worldwide.

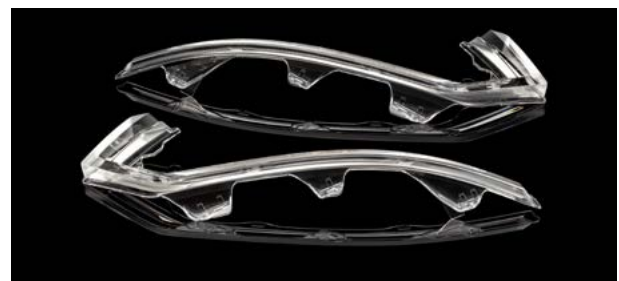



## IDENTIFIKAČNÍ ÚDAJE O FIRMĚ

Název společnosti: LINAPLAST, s.r.o.  
 Adresa: Sportovní č. p. 313, Kralice na Hané, 798 12  
 Okres: Prostějov  
 www.linaplast.cz  
 Počet zaměstnanců celkem: 347  
 Z toho dělníci: 232  
 Odvětví: Automobilový průmysl – vývoj,  
 nástrojářství, lisování plastů,  
 montážní práce

## IMPORT / EXPORT

IMPORT: ANO  
 Země importu: Německo, Španělsko, Slovensko, Polsko, Maďarsko  
 Předmět importu: Granuláty, kovové zálsky, obalový materiál, elektronika  
 EXPORT: ANO  
 Země exportu: Maďarsko, Slovensko, Německo, Španělsko, Francie, Mexiko  
 Předmět exportu: Plastové díly, sestavy pro automobilový průmysl

## NEJŽÁDANĚJŠÍ PROFESE

Nástrojař, seřizovač, operátor výroby, logistik výroby

## POPIS FIRMY

Předmět podnikání: Vývoj dílů a sestav, výroba forem, vylisky z plastů, montážní práce, jednoúčelové stroje a zařízení, montážní a měřicí přípravky.  
 Hlavní produkty: Díly pro automobilový průmysl jako např.: řadicí páky, ruční brzdy, zámkové systémy, interiérové díly a sestavy.  
 Stručný popis firmy: Firma LINAPLAST s.r.o. je ryze česká firma, která se zabývá zpracováním plastů včetně odzkoušení a laboratorních zkoušek. Mezi naše zákazníky patří významné automobilové společnosti, především z koncernu Volkswagen Group. Svým širokým záběrem jsme schopni pokrýt celý proces od vývoje výrobku, výrobu forem, lisování a následnou montáž sestav. Máme také oddělení automatizace a robotizace pro jednoúčelové stroje. Začátkem roku 2017 byla uvedena do provozu pobočka na Skřípově, kde probíhá lisování a také montáž dílů pro automobilový průmysl. Výroba podléhá řízení jakosti dle ISO 9001 a IATF 16949.



## COMPANY IDENTIFICATION DETAILS

Name: LINAPLAST, s.r.o.  
 Address: Sportovní č. p. 313, Kralice na Hané, 798 12  
 District: Prostějov  
 www.linaplast.cz  
 Total Number of Employees: 347  
 Blue-collar workers: 232  
 Segment: Automotive industry - development,  
 toolmaking, plastic moulding,  
 assembly operations

## IMPORT / EXPORT

IMPORT: YES  
 Countries of Import: Germany, Spain, Slovakia, Poland, Hungary  
 Subject of Import: Granulates, metal pressed-in pieces, packaging materials, electronics  
 EXPORT: YES  
 Countries of Export: Hungary, Slovakia, Germany, Spain, France, Mexico  
 Subject of Export: Plastic parts, assemblies for the automotive industry

## MOST SOUGHT-AFTER POSITIONS:

Toolmaker, setter, production operator, production logistician

## COMPANY DESCRIPTION:

Scope of Business: Development of parts and assemblies, mould production, plastic mouldings, assembly work, single-purpose machines and equipment, assembly and measuring jigs.  
 Main Products: Automotive parts, such as: gear levers, hand brakes, locking systems, interior parts and assemblies.  
 Brief Description of the Company: The company LINAPLAST s.r.o. is a purely Czech company that processes plastics, including testing and laboratory testing. Our customers include major automotive companies, especially from the Volkswagen Group. With our wide range, we are able to cover the whole process, from product development, production of moulds, pressing, and subsequent assembly operations. We also have an automation and robotics department for single-purpose machines. At the beginning of 2017, a new branch was put into operation in Skripov, where the pressing and also assembly of automotive part is carried out. Manufacturing is subject to quality management in accordance with ISO 9001 and IATF 16949 standards.

## IDENTIFIKAČNÍ ÚDAJE O FIRMĚ

Název společnosti: MAGNA Automotive Štíty s.r.o.  
Adresa: Nádražní 100, 789 91 Štíty  
Okres: Šumperk  
www.magna-stity.cz  
Počet zaměstnanců celkem: 500  
Z toho dělníci: 390  
Odvětví: Automobilový průmysl

## IMPORT / EXPORT

IMPORT: NE  
EXPORT: ANO  
Země exportu: EU  
Předmět exportu: Lisované a svařované díly pro automobily

## NEJŽÁDANĚJŠÍ PROFESE

Seřizovač lisů, Technolog, Projektový manažer

## POPIS FIRMY

Předmět podnikání: Svařování a lisování částí karosérií pro automobily  
Hlavní produkty: Svařované a lisované díly  
Stručný popis firmy: Jsme výrobní společnost s více než šedesátiletou tradicí v oboru automotive, kde působíme především jako renomovaný přímý dodavatel koncovým zákazníkům. V minulém roce jsme se stali součástí globální rodiny MAGNA, což v blízké budoucnosti přinese další dynamický rozvoj našich výrobních kapacit. Hlavními výrobními technologiemi jsou lisování kovů za studena, technologicky náročné svařování (zejména složitých sestav karosářských dílů) a obrábění. Máme více než 500 zaměstnanců, sídlíme na pomezí Pardubického a Olomouckého kraje v městečku Štíty a jsme velmi dobře dopravně dostupní z regionu Šumperk a Lanškroun.



## COMPANY IDENTIFICATION DETAILS

Name: MAGNA Automotive Štíty s.r.o.  
Address: Nádražní 100, 789 91 Štíty  
District: Šumperk  
www.magna-stity.cz  
Total Number of Employees: 500  
Blue-collar workers: 390  
Segment: Automotive industry

## IMPORT / EXPORT

IMPORT: NO  
EXPORT: YES  
Countries of Export: EU  
Subject of Export: Pressed and welded automotive parts

## MOST SOUGHT-AFTER POSITIONS:

Press setter, technologist, project Manager

## COMPANY DESCRIPTION:

Scope of Business: Welding and pressing of automotive body parts  
Main Products: Welded and pressed parts  
Brief Description of the Company: We are a manufacturing company with more than 60 years of tradition in the automotive industry, where we operate primarily as a reputable direct supplier to end customers. Last year we became part of the global MAGNA family, which will bring further dynamic development of our production capacities in the near future. Our main production technologies are cold metal stamping, technologically demanding welding (especially of complex body assemblies) and machining. We have more than 500 employees, we are located on the border of the Pardubice and Olomouc regions in the town of Štíty and we are very accessible from the region of Šumperk and Lanškroun.



## IDENTIFIKAČNÍ ÚDAJE O FIRMĚ

Název společnosti: MONTIX, a.s.  
 Adresa: Družstevní 30, Mohelnice 789 85  
 Okres: Šumperk  
 www.montix.cz  
 Počet zaměstnanců celkem: 240  
 Z toho dělníci: 210  
 Odvětví: Automobilový průmysl

## IMPORT / EXPORT

IMPORT: ANO  
 Země importu: Německo  
 Předmět importu: Plastový granulát  
 EXPORT: ANO  
 Země exportu: Polsko, Německo  
 Předmět exportu: Plastové výrobky

## NEJŽÁDANĚJŠÍ PROFESE

-

## POPIS FIRMY

Předmět podnikání: Výroba plastových součástí pro automobilový průmysl  
 Hlavní produkty: Světelná technika  
 Stručný popis firmy: Firma vyrábí, montuje a provádí povrchovou úpravu plastových dílců zejména pro automobilový průmysl, hlavním produktem jsou světlometry pro osobní vozy světových značek. Technologickou specialitou je pokovení lisovaných plastových dílů.



## COMPANY IDENTIFICATION DETAILS

Name: MONTIX, a.s.  
 Address: Družstevní 30, Mohelnice 789 85  
 District: Šumperk  
 www.montix.cz  
 Total Number of Employees: 240  
 Blue-collar workers: 210  
 Segment: Automotive industry

## IMPORT / EXPORT

IMPORT: YES  
 Countries of Import: Germany  
 Subject of Import: Plastic granulate  
 EXPORT: YES  
 Countries of Export: Poland, Germany  
 Subject of Export: Plastic products

## MOST SOUGHT-AFTER POSITIONS:

-

## COMPANY DESCRIPTION:

Scope of Business: Manufacture of plastic components for the automotive industry  
 Main Products: Lighting technology  
 Brief Description of the Company: The company manufactures, assembles and performs surface treatment of plastic parts mainly for the automotive industry, the main product is headlights for passenger cars of world brands. The technological specialty is the coating of moulded plastic parts.



# MUBEA-HZP s.r.o., Mubea Stabilizer Bar Systems s.r.o., Mubea IT Spring Wire s.r.o., Mubea Precision Steel Tubes s.r.o.

## IDENTIFIKAČNÍ ÚDAJE O FIRMĚ

Název společnosti: MUBEA-HZP s.r.o., Mubea Stabilizer Bar Systems s.r.o., Mubea IT Spring Wire s.r.o., Mubea Precision Steel Tubes s.r.o.

Adresa: Rovná 47087, Prostějov, 796 01

Okres: Prostějov  
www.pracemubea.com

Počet zaměstnanců celkem: 1700

Z toho dělníci: 1100

Odvětví: Automobilový průmysl

## IMPORT / EXPORT

IMPORT: NE  
EXPORT: ANO  
Země exportu: EU, Čína, Mexiko, USA  
Předmět exportu: Komponenty do podvozků

## NEJŽÁDANĚJŠÍ PROFESE

Obsluha strojů a zařízení, seřizovač, řidič vysokozdvizného vozíku, elektrikář, procesní/projektový inženýr

## POPIS FIRMY

Předmět podnikání: Automobilový průmysl  
Hlavní produkty: Stabilizátory, nápravové pružiny, trubky, tyče, drát  
Stručný popis firmy: V prostějovském regionu patříme mezi největší a nejvýznamnější zaměstnavatele s více než dvacetiletou tradicí. Dlouhodobě si držíme svoji výsadní pozici v rámci koncernu, díky čemuž bylo v roce 2017 rozhodnuto o přesunu a zprovoznění vlastního inženýrského centra přímo v Prostějově. Toto centrum se podílí na implementaci nových technologií a standardů v rámci celé skupiny Mubea. Pro náš úspěch je významné také vlastní vzdělávací středisko, které zastrešuje ve spolupráci se třinácti regionálními odbornými školami. Ve stipendijním programu je v současné době téměř 100 žáků. Na úrovni vývoje technologií, procesů a materiálů se osvědčila spolupráce s univerzitami, kde mají studenti možnost zapojit se do vybraných projektů, které přinášejí skutečný praktický dopad.



## COMPANY IDENTIFICATION DETAILS

Name: MUBEA-HZP s.r.o., Mubea Stabilizer Bar Systems s.r.o., Mubea IT Spring Wire s.r.o., Mubea Precision Steel Tubes s.r.o.

Address: Rovná 47087, Prostějov 796 01

District: Prostějov  
www.pracemubea.com

Total Number of Employees: 1700

Blue-collar workers: 1100

Segment: Automotive industry

## IMPORT / EXPORT

IMPORT: NO  
EXPORT: YES  
Countries of Export: EU, China, Mexico, USA  
Subject of Export: Components for chassis

## MOST SOUGHT-AFTER POSITIONS:

Machine operator, tool setter, forklift truck driver, electronics specialist, process/project engineer

## COMPANY DESCRIPTION:

Scope of Business: Automotive industry  
Main Products: Stabilisers, axle springs, tubes, rods, wires  
Brief Description of the Company: Mubea is one of the largest and most significant employers in Prostějov, with more than two decades of tradition. We have maintained our privileged position within the concern on a long-term basis, which led to a decision in 2017 to move the company's engineering centre to Prostějov. The centre participates in the implementation of new technologies and standards across the Mubea Group. Our success is also supported by our own training centre, which cooperates with thirteen vocational schools in the region, currently offering scholarship programmes to some 100 students. We also cooperate with several universities in the the development of technologies, processes, and materials, where students can participate in selected projects, a fact that brings tangible, practical implications for them.



## IDENTIFIKAČNÍ ÚDAJE O FIRMĚ

Název společnosti: PARAGAN TRUCKS s.r.o.  
Adresa: Lipnická 351, 753 61 Hranice IV Drahotuše  
Okres: Přerov  
www.paragantrucks.cz  
Počet zaměstnanců celkem: 48  
Z toho dělníci: 32  
Odvětví: Automobilový průmysl

## IMPORT / EXPORT

IMPORT: ANO  
Země importu: Německo, Polsko, Francie  
Předmět importu: Materiály pro výrobu nástaveb  
EXPORT: ANO  
Země exportu: Francie, Švédsko, Holandsko, Německo, Slovensko, Finsko, Švýcarsko  
Předmět exportu: Nástavby pro přepravu zboží

## NEJŽÁDANĚJŠÍ PROFESE

Mechanik, elektromechanik

## POPIS FIRMY

Předmět podnikání: Výrobce nástaveb na užitkové a nákladní vozidla  
Hlavní produkty: Valníkové a skříňové nástavby, nástavba Eurobox  
Stručný popis firmy: Jsme výrobcem nástaveb s tradicí delší než 30 let. Naší prioritou je nejen udržení přední pozice mezi významnými výrobci v ČR a v zahraničí, ale především další rozvoj společnosti. Využívání moderních technologií, inovace výrobního sortimentu, zvyšování kvalifikace zaměstnanců jsou součástí našeho know-how. Do procesu vývoje našich produktů zapojujeme přímo své zákazníky. Zákazníci jsou pro nás neustálým zdrojem zlepšení, inovací a skvělých nápadů. Nabízíme širokou paletu nástaveb různého využití. od roku 2016 nabízíme unikátní velkoobjemnou nástavbu EUROBOX s důrazem na její maximální užitnou hmotnost, kterou dodáváme do celé Evropy.



## COMPANY IDENTIFICATION DETAILS

Name: PARAGAN TRUCKS s.r.o.  
Address: Lipnická 351, 753 61 Hranice IV Drahotuše  
District: Přerov  
www.paragantrucks.cz  
Total Number of Employees: 48  
Blue-collar workers: 32  
Segment: Automotive industry

## IMPORT / EXPORT

IMPORT: YES  
Countries of Import: Germany, Poland, France  
Subject of Import: Materials for the manufacture of superstructures  
EXPORT: YES  
Countries of Export: France, Sweden, Netherlands, Germany, Slovakia, Finland, Switzerland  
Subject of Export: Superstructures for goods transport

## MOST SOUGHT-AFTER POSITIONS:

Mechanic, electromechanic

## COMPANY DESCRIPTION:

Scope of Business: Manufacture of extensions for commercial vehicles and trucks  
Main Products: Roller and box superstructures, Eurobox superstructure  
Brief Description of the Company: We are a manufacturer with a tradition of more than 30 years. Our priority is not only to maintain a leading position among the major manufacturers in the Czech Republic and abroad, but above all to further develop the company. The use of modern technologies, innovations in the production range, increasing the qualification of employees are part of our know-how. We involve our customers directly in the process of our product development. Customers are a constant source of improvements, innovations and great ideas for us. We offer a wide range of superstructures for different applications. Since 2016, we have been offering the unique EUROBOX high-capacity superstructure with an emphasis on its maximum payload, which we supply throughout Europe.



## IDENTIFIKAČNÍ ÚDAJE O FIRMĚ

Název společnosti: PAS Zábřeh na Moravě a. s.  
 Adresa: U Dráhy 828/8, 789 01 Zábřeh  
 Okres: Šumperk  
 www.pas-zabreh.cz  
 Počet zaměstnanců celkem: 47  
 Z toho dělníci: 31  
 Odvětví: Automobilový průmysl

## IMPORT / EXPORT

IMPORT: NE  
 EXPORT: ANO  
 Země exportu: Slovensko  
 Předmět exportu: Servisní služby

## NEJŽÁDANĚJŠÍ PROFESE

Automechanik, autoelektrikář, diagnostik vozidel, lakýrník

## POPIS FIRMY

Předmět podnikání: Autoservis osobních a nákladních vozidel  
 Hlavní produkty: Servis vozidel, motorů, převodových skříní, náprav, karosérií, lakování vozidel, prodej náhradních dílů.  
 Stručný popis firmy: Servis vozidel Tatra, Liaz, Avia, Iveco, Nissan, MAN, Volvo, Renault, Scania, Mercedes, DAF, PV3S, návěsy, přívěsy, autobusy. Generální opravy nákladních vozidel. Opravujeme motory a převodovky. Bosch Car Service. Prodej náhradních dílů.

## COMPANY IDENTIFICATION DETAILS

Name: PAS Zábřeh na Moravě a. s.  
 Address: U Dráhy 828/8, 789 01 Zábřeh  
 District: Šumperk  
 www.pas-zabreh.cz  
 Total Number of Employees: 47  
 Blue-collar workers: 31  
 Segment: Automotive industry

## IMPORT / EXPORT

IMPORT: NO  
 EXPORT: YES  
 Countries of Export: Slovakia  
 Subject of Export: Service

## MOST SOUGHT-AFTER POSITIONS:

Car mechanic, car electrician, car diagnostics specialist, varnisher

## COMPANY DESCRIPTION:

Scope of Business: Servicing of passenger and commercial vehicles  
 Main Products: Servicing of cars, engines, gearboxes, axles, bodywork, vehicle painting, sale of spare parts.  
 Brief Description of the Company: We provide servicing of the following vehicles: Tatra, Liaz, Avia, Iveco, Nissan, MAN, Volvo, Renault, Scania, Mercedes, DAF, PV3S, semitrailers, trailers, buses. We also ensure major overhauls of vehicles, repairs of motors, gearboxes, fuel-injection pumps and we sell spare parts.



**IDENTIFIKAČNÍ ÚDAJE O FIRMĚ**

Název společnosti: Senior Flexonics Czech s.r.o.  
 Adresa: Průmyslová 733/9, 779 00 Olomouc  
 Okres: Olomouc  
 www.seniorflexonics.cz  
 Počet zaměstnanců celkem: 260  
 Z toho dělníci: 170  
 Odvětví: Automobilový průmysl

**IMPORT / EXPORT**

IMPORT: ANO  
 Země importu: Země EU, USA, Mexiko, Indie, Čína, Jižní Afrika, Taiwan, Thajsko  
 Předmět importu: Komponenty  
 EXPORT: ANO  
 Země exportu: Země EU, USA, Austrálie, Brazílie, Malajsie, Mexiko, Japonsko, Indie, Jižní Afrika, Thajsko  
 Předmět exportu: Hotové výrobky

**NEJŽÁDANĚJŠÍ PROFESE**

Operátor výroby, technik údržby, skladník, inženýr kvality, logistik

**POPIS FIRMY**

Předmět podnikání: Výroba dílů (trubek) pro automobilový průmysl  
 Hlavní produkty: Naši hlavní specializací jsou flexibilní trubky z nerezové oceli pro olejové mazací systémy turbodmychadel naftových a benzínových motorů. Další důležitou část portfolia našich výrobků tvoří ocelové trubky a systémy pro energetický průmysl.  
 Stručný popis firmy: Jsme dynamicky rozvíjející se firma s mnohaletými zkušenostmi a zázemím významné nadnárodní skupiny Senior plc, která má v současné době 26 poboček ve 12 zemích světa a zaměstnává přes 6 300 zaměstnanců. Hlavní sídlo společnosti Senior plc je ve Velké Británii. Naše olomoucká pobočka byla založena v roce 2001 a její procesní a výrobní aktivity jsou převážně zaměřeny na automobilový průmysl. Jedná se o konstrukci, výrobu a prodej trubek.

**COMPANY IDENTIFICATION DETAILS**

Name: Senior Flexonics Czech s.r.o.  
 Address: Průmyslová 733/9, 779 00 Olomouc  
 District: Olomouc  
 www.seniorflexonics.cz  
 Total Number of Employees: 260  
 Blue-collar workers: 170  
 Segment: Automotive industry

**IMPORT / EXPORT**

IMPORT: YES  
 Countries of Import: EU countries, USA, Mexico, India, China, South Africa, Taiwan, Thailand  
 Subject of Import: Components  
 EXPORT: YES  
 Countries of Export: EU countries, USA, Australia, Brazil, Malaysia, Mexico, Japan, India, South Africa, Thailand  
 Subject of Export: Finished products

**MOST SOUGHT-AFTER POSITIONS:**

Production operator, maintenance technician, warehouseman, quality engineer, logistician

**COMPANY DESCRIPTION:**

Scope of Business: Manufacture of parts (tubes) for the automotive industry  
 Main Products: Our main specialisation includes flexible stainless steel tubes for oil lubrication systems of turbochargers in diesel and petrol engines. Steel tubes and systems for the energy industry are another important part of our product portfolio.  
 Brief Description of the Company: We are a dynamically developing company with many years of experience and background with Senior plc, a major, UK-based multinational group which currently has 26 branches in 12 countries and employs over 6 300 employees. Our Olomouc branch was founded in 2001 and its processing and manufacturing activities are predominantly focused on the automotive industry, especially the design, production, and sale of tubes.



## IDENTIFIKAČNÍ ÚDAJE O FIRMĚ

Název společnosti: United Polymers, s.r.o.  
 Adresa: Tovární 605, 753 01 Hranice  
 Okres: Přerov  
 www.united-polymers.cz  
 Počet zaměstnanců celkem: 125  
 Z toho dělníci: 90  
 Odvětví: Automobilový, chemický, elektrotechnický

## IMPORT / EXPORT

IMPORT: NE  
 EXPORT: ANO  
 Země exportu: Slovensko, Německo, Polsko, Maďarsko, Spojené království, Francie, Indie, Mexiko, Čína, Brazílie, Rumunsko, Maroko, Turecko  
 Předmět exportu: Technické díly z plastů, TPE, pryží a lehčených pěn

## NEJŽÁDANĚJŠÍ PROFESE

Dělník - operátor, skladník, údržbář (mechanik i elektro), seřizovač, technik (více profesí v administrativě)

## POPIS FIRMY

Předmět podnikání: Hlavním oborem činnosti je výroba pryžových a plastových dílů vyráběných různými technologiemi  
 Hlavní produkty: Těsnění, dorazy, průchodky, krytky, odvětrávací elementy. Kombinované, spojované díly z plastů, TPE, pryží a lehčených pěn. Kompletace. Přestřík plastů pryží.  
 Stručný popis firmy: Jsme česká společnost sídlící v Hranicích na ulici Tovární 605. Jsme členem Moravskoslezského automobilového klastru. Vyrábíme gumové a plastové díly různými výrobními technologiemi. V současné době je cca 90% produkce dodávána do automobilového průmyslu. Jsme certifikováni dle IATF 16949 a ISO 14001; prošli jsme zákaznickými audity mnoha firem. Naše výrobky můžete najít na vozech značky Ford, VW, Porsche, Jaguar, BMW, Škoda, Suzuki, Renault, Peugeot, Bentley, Opel, Hyundai, Kia, a dalších, a to na různých montážních skupinách – např. světlomety, koncové svítliny, osvětlení interieru, pedály, palubní deska, loketní opěrky, klimatizace, chladič, starter, palivový systém, ostřík čelního skla, atd. Naší vizí je být fundovaným a respektovaným dodavatelem, který se stará o své zaměstnance, zákazníky a životní prostředí při současném vytváření odpovídajícího zisku, zajišťujícího další rozvoj, inovace a růst.



## COMPANY IDENTIFICATION DETAILS

Name: United Polymers, s.r.o.  
 Address: Tovární 605, 753 01 Hranice  
 District: Přerov  
 www.united-polymers.cz  
 Total Number of Employees: 125  
 Blue-collar workers: 90  
 Segment: Automotive, chemical, electrotechnical

## IMPORT / EXPORT

IMPORT: NO  
 EXPORT: YES  
 Countries of Export: Slovakia, Germany, Poland, Hungary, United Kingdom, France, India, Mexico, China, Brazil, Romania, Morocco, Turkey  
 Subject of Export: Technical parts made of plastics, TPE, rubbers and lightweight foams

## MOST SOUGHT-AFTER POSITIONS:

Worker - operator, warehouseman, maintenance worker (mechanical and electrical), adjuster, technician (more professions in administration)

## COMPANY DESCRIPTION:

Scope of Business: The main field of activity is the production of rubber and plastic parts manufactured by various technologies  
 Main Products: Gaskets, stops, grommets, caps, ventilation elements. Combined, bonded parts made of plastics, TPE, rubbers and lightweight foams.  
 Assembly. Respray of plastics with rubber.  
 Brief Description of the Company: We are a Czech company based in Hranice at 605 Tovární Street. We are a member of the Moravian-Silesian Automotive Cluster. We produce rubber and plastic parts using various production technologies. Currently, about 90% of our production is supplied to the automotive industry. We are certified according to IATF 16949 and ISO 14001; we have passed customer audits of many companies. Our products can be found on Ford, VW, Porsche, Jaguar, BMW, Skoda, Suzuki, Renault, Peugeot, Bentley, Opel, Hyundai, Kia, and other vehicles in various assembly groups - such as headlights, taillights, interior lighting, pedals, dashboard, armrests, air conditioning, radiator, starter, fuel system, windshield washer, etc. Our vision is to be a knowledgeable and respected supplier that cares about its employees, customers and the environment while generating adequate profits to ensure continued development, innovation and growth.



## IDENTIFIKAČNÍ ÚDAJE O FIRMĚ

Název společnosti: Vena – Trade, s.r.o.  
 Adresa: Moravská Huzová 8, 783 13 Štěpánov  
 Okres: Olomouc  
 www.vena-trade.eu  
 Počet zaměstnanců celkem: 50  
 Z toho dělníci: -  
 Odvětví: Automobilový průmysl

## IMPORT / EXPORT

IMPORT: ANO  
 Země importu: Kolumbie  
 Předmět importu: Káva  
 EXPORT: NE  
 Země exportu: -  
 Předmět exportu: -

## NEJŽÁDANĚJŠÍ PROFESE

Prodejce

## POPIS FIRMY

Předmět podnikání: Prodej paliv  
 Hlavní produkty: Pohonné hmoty, velkoobchod s kávou  
 Stručný popis firmy: Obchodní společnost



## COMPANY IDENTIFICATION DETAILS

Name: Vena – Trade, s.r.o.  
 Address: Moravská Huzová 8, 783 13 Štěpánov  
 District: Olomouc  
 www.vena-trade.eu  
 Total Number of Employees: 50  
 Blue-collar workers: -  
 Segment: Automotive industry

## IMPORT / EXPORT

IMPORT: YES  
 Countries of Import: Colombia  
 Subject of Import: Coffee  
 EXPORT: NO  
 Countries of Export: -  
 Subject of Export: -

## MOST SOUGHT-AFTER POSITIONS:

Seller

## COMPANY DESCRIPTION:

Scope of Business: Sale of fuels.  
 Main Products: Fuel, wholesale coffee.  
 Brief Description of the Company: Business company.



**IDENTIFIKAČNÍ ÚDAJE O FIRMĚ**

Název společnosti: weba Olomouc, s.r.o.  
 Adresa: K Mrázírnám 16, 779 00 Bystrovany  
 Okres: Olomouc  
 www.weba.cz  
 Počet zaměstnanců celkem: 220  
 Z toho dělníci: 170  
 Odvětví: Automobilový průmysl

**IMPORT / EXPORT**

IMPORT: NE  
 EXPORT: ANO  
 Země exportu: Země EU, 3. země (Čína, Mexiko, USA)  
 Předmět exportu: Tvářecí nástroje

**NEJŽÁDANĚJŠÍ PROFESE**

Obráběč kovů, nástrojář, konstruktér

**POPIS FIRMY**

Předmět podnikání: Výroba a prodej kovových výrobků, tvářecích nástrojů všech typů, forem a přípravků a výroba a prodej sériových dílů pro automobilový průmysl

Hlavní produkty: Lisovací a tvářecí nástroje

Stručný popis firmy: Firma WEBA (zal. r. 1982) se řadí k velkým strojírenským koncernům světového významu a je absolutním specialistou v oblasti tváření za tepla, které splňuje vysoké požadavky na lehké konstrukce v automobilovém průmyslu. Weba působí celoevropsky ve třech závodech a to v Olomouci, ve Steyru v Rakousku a v německém Attendornu. Klienty firmy WEBA jsou přední světoví výrobci a renomovaní dodavatelé pro automobilový průmysl. WEBA exportuje až pětadevadesát procent výroby, což s sebou přináší expanzivní růst na trzích v Německu, Anglii, Švédsku, Španělsku, Česku, USA, Mexiku a Číně. Firemní kultura a benefiční politika činí z WEBA Olomouc stabilního a perspektivního zaměstnavatele.

**COMPANY IDENTIFICATION DETAILS**

Name: Weba Olomouc, s.r.o.  
 Address: K Mrázírnám 16, 779 00 Bystrovany  
 District: Olomouc  
 www.weba.cz  
 Total Number of Employees: 220  
 Blue-collar workers: 170  
 Segment: Automotive industry

**IMPORT / EXPORT**

IMPORT: NO  
 EXPORT: YES  
 Countries of Export: EU countries, China, Mexico, USA  
 Subject of Export: Forming tools

**MOST SOUGHT-AFTER POSITIONS:**

Metal worker, tool maker, designer

**COMPANY DESCRIPTION:**

Scope of Business: Manufacture and sale of metallic products, forming tools of all types, moulds and jigs; manufacture and sale of standard automotive parts

Main Products: Pressing and moulding tools

Brief Description of the Company: WEBA (established in 1982) ranks among the world-renowned engineering companies. The company specialises in hot forming that meets demanding requirements for light automotive structures. Weba operates Europe-wide in three plants in Olomouc, Steyr in Austria and Attendorn in Germany. WEBA's clients include major global manufacturers and renowned suppliers to the automotive industry. WEBA exports up to ninety-five percent of its production, with resulting expansive market growth in Germany, England, Sweden, Spain, Czech Republic, USA, Mexico and China. Its corporate culture and benefits policy makes WEBA Olomouc a stable and promising employer.



Elektron

průmysl

Electrotec

industry

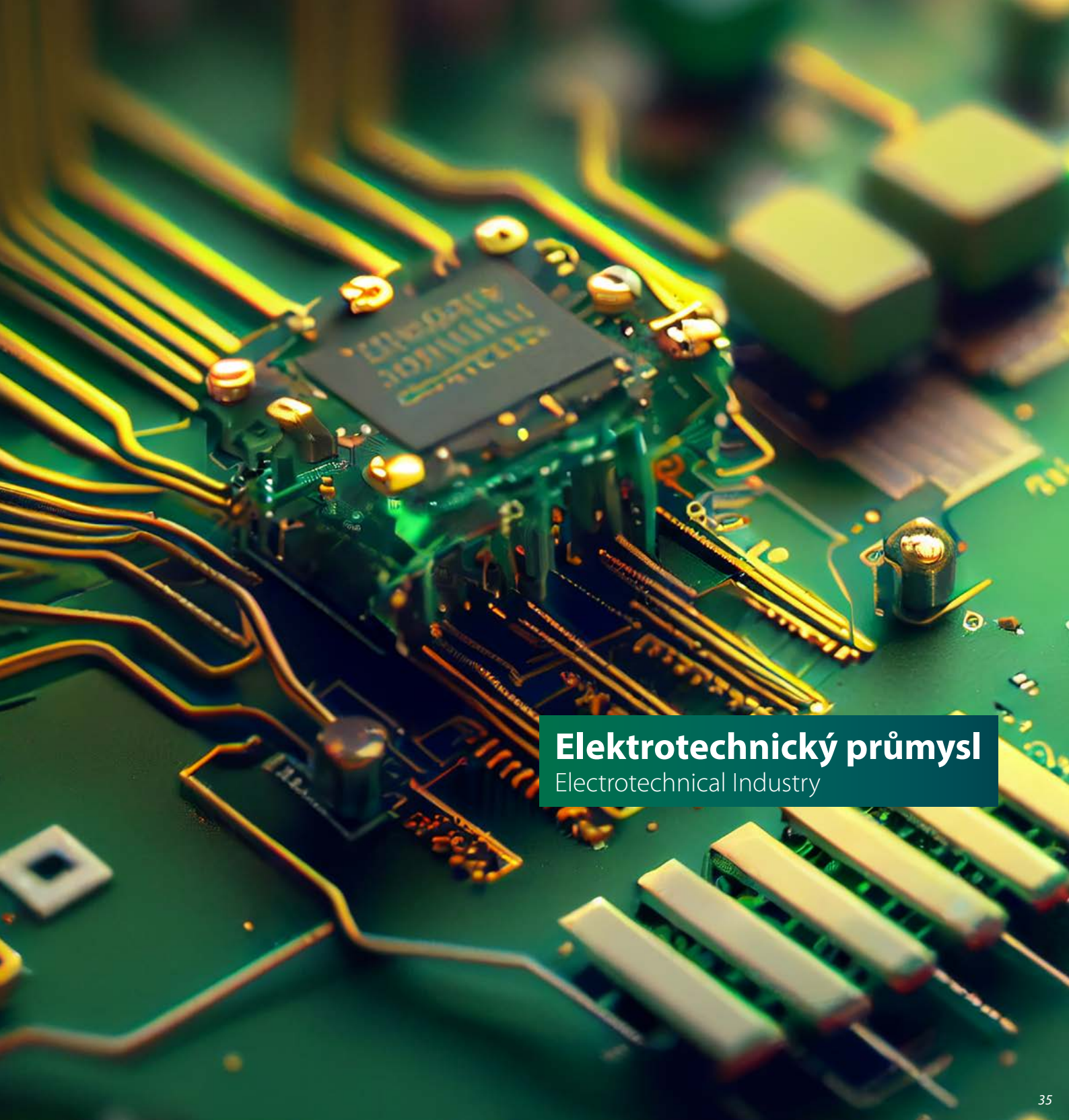

**Elektrotechnický průmysl**  
Electrotechnical Industry

## IDENTIFIKAČNÍ ÚDAJE O FIRMĚ

Název společnosti: Apator Metra s.r.o.  
 Adresa: Havlíčkova 919/24, Šumperk 787 01  
 Okres: Šumperk  
 www.metra-su.cz  
 Počet zaměstnanců celkem: 177  
 Z toho dělníci: 130  
 Odvětví: Elektrotechnický a strojírenský průmysl

## IMPORT / EXPORT

IMPORT: ANO  
 Země importu: EU, USA  
 Předmět importu: Materiál a výrobky  
 EXPORT: ANO  
 Země exportu: EU, Turecko  
 Předmět exportu: Výrobky

## NEJŽÁDANĚJŠÍ PROFESE

Dělník v elektrotechnice, konstruktér elektronik, soustružník kovů, kontrolor kvality

## POPIS FIRMY

Předmět podnikání: Elektrotechnická a strojírenská výroba  
 Hlavní produkty: Indikátory topných nákladů, rádiové moduly, vodoměry, teploměry, termostaty, tepelné pojistky  
 Stručný popis firmy: APATOR METRA s.r.o. je jedním z největších výrobců měřící a regulační techniky v České republice. Tradice společnosti sahá až do roku 1947, kdy byla založena jako odštěpný závod národního podniku Metra Blansko. V současné době zahrnuje portfolio našich výrobků jak klasický sortiment teploměrů a termostátů, tak i moderní elektronické indikátory topných nákladů a vodoměry s rádiovým odečtem. Naše výrobky vyvážíme do mnoha zemí Evropy a na Střední Východ. Silnou stránkou společnosti je vysoká úroveň kvality - od roku 1996 jsme držitelem certifikátu podle EN ISO 9001:2008 od TÜVNORD CERT. Naš výrobní sortiment vyniká širokou škálou nabízených produktů a je schopen uspokojit většinu zákaznických požadavků.

## COMPANY IDENTIFICATION DETAILS

Name: Apator Metra s.r.o.  
 Address: Havlíčkova 919/24, Šumperk 787 01  
 District: Šumperk  
 www.metra-su.cz  
 Total Number of Employees: 177  
 Blue-collar workers: 130  
 Segment: Electrotechnical and engineering industry

## IMPORT / EXPORT

IMPORT: YES  
 Countries of Import: EU countries, USA  
 Subject of Import: Materials and products  
 EXPORT: YES  
 Countries of Export: EU countries, Turkey  
 Subject of Export: Products

## MOST SOUGHT-AFTER POSITIONS:

Electrical worker, electronics engineer, metal turner, quality controller.

## COMPANY DESCRIPTION:

Scope of Business: Electrotechnical and engineering production  
 Main Products: Indicators of heating costs, water meters, thermometers, thermostats, thermal fuses  
 Brief Description of the Company: APATOR METRA LLC is one of the largest manufacturers of measuring and control technology in the Czech Republic. The company's tradition dates back to 1947 when it was founded as a branch of the national enterprise Metra Blansko. At present, the portfolio of our products includes a classic range of thermometers and thermostats as well as modern electronic indicators of heating costs and water meters with radio readings. We export our products to many European countries and to the Middle East. The strength of the company is its high level of quality – since 1996, we have held the EN ISO 9001:2008 certificate from TÜV NORD CERT. Our range of products excels in a wide range of merchandise and is able to satisfy most customer requirements.



## IDENTIFIKAČNÍ ÚDAJE O FIRMĚ

Název společnosti: Elektrocentrum trading spol. s r.o.  
Adresa: Tovární 45, 772 00 Olomouc  
Okres: Olomouc  
www.e-centrum.cz  
Počet zaměstnanců celkem: 82  
Z toho dělníci: 26  
Odvětví: Elektrotechnický průmysl

## IMPORT / EXPORT

IMPORT: NE  
EXPORT: NE

## NEJŽÁDANĚJŠÍ PROFESE

Technik elektro, skladník, obchodní zástupce

## POPIS FIRMY

Předmět podnikání: Velkoobchod s elektroinstalačním materiálem a svítilny

Hlavní produkty: Svítidla, světelné zdroje, vypínače, zásuvky, rozvaděče, jističe, topná tělesa, topné kabely

Stručný popis firmy: Elektrocentrum trading spol. s r.o. je velkoobchodem elektroinstalačního materiálu, svítidel, světelných zdrojů a také spotřebičů pro elektrický ohřev většiny tuzemských i zahraničních dodavatelů, včetně sortimentu náhradních dílů. Svým obchodním partnerům nabízíme rychlé a plynulé zásobování veškerým elektromateriálem po celé České republice, odborné technické poradenství, návrhy osvětlení či elektrického vytápění. Jsme součástí české velkoobchodní skupiny JAKUB a.s. působící v celé ČR.

## COMPANY IDENTIFICATION DETAILS

Name: Elektrocentrum trading spol. s r.o.  
Address: Tovární 45, 772 00 Olomouc  
District: Olomouc  
www.e-centrum.cz  
Total Number of Employees: 82  
Blue-collar workers: 26  
Segment: Electrotechnical industry

## IMPORT / EXPORT

IMPORT: NO  
EXPORT: NO

## MOST SOUGHT-AFTER POSITIONS:

Electrical technician, warehouse worker, sales agent

## COMPANY DESCRIPTION:

Main Products: Lighting unit, lamps, switches, sockets, electrical distributors, circuit breakers, heating elements, heating cables  
Brief Description of the Company: Elektrocentrum trading spol. LLC ensures wholesale of materials for electrical installations, lighting units, lamps, as well as electric heating units from domestic and international suppliers, including spare parts. We offer our business partners rapid and continuous deliveries of various materials for electrical installations throughout the Czech Republic, as well as technical consultancy and lighting and heating designs. We are part of the Czech wholesale group JAKUB PLC, operating in throughout the Czech Republic.



### IDENTIFIKAČNÍ ÚDAJE O FIRMĚ

Název společnosti: ELPREMO, spol. s r.o.  
 Adresa: Řepčinská 342/98, Olomouc  
 Okres: Olomouc  
 www.elpremo.cz  
 Počet zaměstnanců celkem: 115  
 Z toho dělníci: 62  
 Odvětví: Elektrotechnický průmysl, stavební průmysl, informační technologie, strojírenský průmysl

### IMPORT / EXPORT

IMPORT: NE  
 EXPORT: NE

### NEJŽÁDANĚJŠÍ PROFESE

Elektromontážní práce včetně výroby elektrických rozvaděčů, Inženýring a provádění stavebních prací, Elektroúdržba, Automatizace technologických zařízení, Velkoobchod s elektroinstalačním materiálem

### POPIS FIRMY

Předmět podnikání: -

Hlavní produkty: Elektromontážní práce VN, NN, MAR, Výroba elektrických rozvaděčů NN, MAR, Elektroúdržba technologických zařízení, Projektování elektro NN, MAR, Automatizace technologických zařízení, Velkoobchod s elektroinstalačním materiálem, Inženýring a provádění stavebních prací – pozemní stavitelství

Stručný popis firmy: Firma začala působit od 1. 1. 1992 v oboru elektro prací, jako je projektování elektro, elektroúdržba a montážní práce elektro, výroba elektrických rozvaděčů, automatizace technologických zařízení, velkoobchod s elektroinstalačním materiálem, zámečnické práce, inženýring a provádění stavebních prací. Cílem firmy ELPREMO, spol. s r. o. je co nejširší nabídka služeb, zboží, solidnost, spolehlivost, kvalita, odborná úroveň ve všech nabízených činnostech a spokojený zákazník. Společnost ELPREMO, spol. s r. o. je od roku 1998 držitelem certifikátu ISO 9001, od roku 2006 držitelem certifikátu ISO 14001. Svoji činnost vyvíjí ve vlastních prostorách.



### COMPANY IDENTIFICATION DETAILS

Name: ELPREMO, spol. s r.o.  
 Address: Řepčinská 342/98, Olomouc  
 District: Olomouc  
 www.elpremo.cz  
 Total Number of Employees: 115  
 Blue-collar workers: 62  
 Segment: Electrotechnical industry, construction industry, information technology, engineering industry

### IMPORT / EXPORT

IMPORT: NO  
 EXPORT: NO

### MOST SOUGHT-AFTER POSITIONS:

Electrical installation works including production of electrical switchboards, Engineering and construction works, Electrical maintenance, Automation of technological equipment, Wholesale of electrical installation material.

### COMPANY DESCRIPTION:

Scope of Business: -

Main Products: Electrical installation work HV, LV, MAR, Manufacture of electrical switchboards LV, MAR, Electrical maintenance of technological equipment, Electrical designing LV, MAR, Automation of technological equipment, Wholesale of electrical installation material, Engineering and construction works - civil engineering.

Brief Description of the Company: The company started to operate since 1 January 1992 in the field of electrical work, such as electrical design, electrical maintenance and electrical installation work, production of electrical switchboards, automation of technological equipment, wholesale of electrical installation material, locksmith work, engineering and construction work. The aim of ELPREMO, spol. s r.o. is the widest possible range of services, goods, solidity, reliability, quality, professional level in all offered activities and satisfied customer. ELPREMO, spol. s r.o. has been ISO 9001 certified since 1998 and ISO 14001 certified since 2006. It operates in its own premises.



### IDENTIFIKAČNÍ ÚDAJE O FIRMĚ

Název společnosti:	EMOS spol. s r.o.
Adresa:	Lipnická 2844, 750 02 Přerov
Okres:	Přerov
	www.emos.eu
Počet zaměstnanců celkem:	288
Z toho dělníci:	123
Odvětví:	Elektrotechnický průmysl

### IMPORT / EXPORT

IMPORT: ANO

Země importu: Země EU, Čína, Hong Kong, Taiwan

EXPORT: ANO

Země exportu: Albánie, Belgie, Bosna a Hercegovina, Bulharsko, Černá Hora, Estonsko, Finsko, Francie, Chorvatsko, Itálie, Litva, Lotyšsko, Maďarsko, Moldavsko, Německo, Nizozemí, Polsko, Portugalsko, Rakousko, Rumunsko, Řecko, Severní Makedonie, Slovensko, Slovinsko, Srbsko, Španělsko, Švédsko, Ukrajina

### NEJŽÁDANĚJŠÍ PROFESE

Produktový manažer / specialista s AJ, Key account manager s AJ, elektrotechnik s AJ, specialista zahraničního obchodu s AJ, skladník

### POPIS FIRMY

Předmět podnikání: Výroba/dovoz a distribuce elektrických a elektronických produktů

Hlavní produkty: Baterie, světelné zdroje a svítidla pro domácí i průmyslové použití, prodlužovací přívody, svítliny, antény, drobná elektronická zařízení- multimetry, zkoušečky, zvonky, atd.

Stručný popis firmy: Společnosti EMOS s centrálou v České republice již více než 30 let nabízejí výrobky drobného domácího elektra, které jsou součástí života každého z nás. Pod značkou EMOS naleznete zejména baterie, světelné zdroje a svítidla pro domácí i průmyslové použití, prodlužovací přívody, svítliny, antény, drobná elektronická zařízení-multimetry, zkoušečky, zvonky. V pěti zemích zaměstnávají společnost EMOS více než 400 lidí, kteří se starají o to, aby byly naše výrobky v nejlepší kvalitě a co nejrychleji doručeny k vám, našim zákazníkům. Od roku 2021 jsou společnosti EMOS součástí nadnárodní skupiny Legrand.



### COMPANY IDENTIFICATION DETAILS

Name:	EMOS spol. s r.o.
Address:	Lipnická 2844, 750 02 Přerov
District:	Přerov
	www.emos.eu
Total Number of Employees:	288
Blue-collar workers:	123
Segment:	Electrotechnical industry

### IMPORT / EXPORT

IMPORT: YES

Countries of Import: EU countries, China, Hong-Kong, Taiwan

EXPORT: YES

Countries of Export: Albania, Austria, Belgium, Bosnia and Herzegovina, Bulgaria, Croatia, Estonia, Finland, France, Germany, Greece, Hungary, Italy, Latvia, Lithuania, Moldova, Montenegro, Netherlands, Poland, Portugal, Romania, North Macedonia, Slovakia, Slovenia, Serbia, Spain, Sweden, Ukraine

### MOST SOUGHT-AFTER POSITIONS:

Product manager / specialist (English-speaking), Key account manager (English-speaking), electrical engineer (English-speaking), foreign trade specialist (English-speaking), warehouse worker

### COMPANY DESCRIPTION:

Scope of Business: Manufacture/import and distribution of electrical and electronic products

Main Products: Batteries, household and industrial lighting units and lamps, extension cords, flashlights, antennas, small electrical appliances – multimeters, testers, doorbells, etc.

Brief Description of the Company: For more than 30 years, EMOS, headquartered in the Czech Republic, has been offering small household electrical products that are part of everyone's life. Under the EMOS brand you will find mainly batteries, light sources and luminaires for domestic and industrial use, extension leads, flashlights, antennas, small electronic devices-multimeters, testers, bells. EMOS employs more than 400 people in five countries to ensure that our products are of the best quality and delivered to you, our customers, as quickly as possible. Since 2021, EMOS companies are part of the multinational Legrand Group.



## IDENTIFIKAČNÍ ÚDAJE O FIRMĚ

Název společnosti: Fenix Trading s.r.o.  
 Adresa: Slezská 2, 790 01 Jeseník  
 Okres: Jeseník  
 www.fenixgroup.cz  
 Počet zaměstnanců celkem: 12  
 Z toho dělníci: -  
 Odvětví: Elektrotechnický průmysl, obchodní společnost

## IMPORT / EXPORT

IMPORT: ANO  
 Země importu: EU a Non EU země  
 Předmět importu: -  
 EXPORT: ANO  
 Země exportu: EU, Non EU země – celý svět  
 Předmět exportu: El. topné systémy, Bateriová úložiště

## NEJŽÁDANĚJŠÍ PROFESE

Pracovníci do výroby na obsluhu automatických linek

## POPIS FIRMY

Předmět podnikání: Výroba a prodej elektrických topných rohoží a kabelů Ecofloor, sálavých panelů Ecosun, topných fólií Ecofilm. Výroba a prodej bateriových úložišť pro ukládání a racionální využití elektrické energie.  
 Hlavní produkty: Ecofloor – podlahové topné rohože a kabely, Ecosun – sálavé panely, Ecofilm – podlahová nebo stropní folie, Bateriová úložiště pro domácí a průmyslové použití.  
 Stručný popis firmy: Obchodní skupina Fenix vznikla v roce 1990 jako jedna z prvních soukromých společností v České republice. V současné době je holding tvořen dvanácti obchodními společnostmi a je jedním z největších evropských výrobců plošných elektrických topných systémů – své produkty vyvážá již do více než 70 zemí, ležících na 4 světových kontinentech.



## COMPANY IDENTIFICATION DETAILS

Name: Fenix Trading s.r.o.  
 Address: Slezská 2, 790 01 Jeseník  
 District: Jeseník  
 www.fenixgroup.cz  
 Total Number of Employees: 12  
 Blue-collar workers: -  
 Segment: Electrotechnical industry, trading company

## IMPORT / EXPORT

IMPORT: YES  
 Countries of Import: EU and Non EU countries  
 Subject of Import: -  
 EXPORT: YES  
 Countries of Export: EU, Non EU countries - worldwide  
 Subject of Export: Electric heating systems, Battery storage

## MOST SOUGHT-AFTER POSITIONS:

Production workers to operate automatic lines

## COMPANY DESCRIPTION:

Scope of Business: Production and sale of Ecofloor electric heating mats and cables, Ecosun radiant panels, Ecofilm heating foils. Manufacture and sale of battery storage systems for the storage and rational use of electrical energy.  
 Main Products: Ecofloor - floor heating mats and cables, Ecosun - radiant panels, Ecofilm - floor or ceiling foil, Battery storage for domestic and industrial use.  
 Brief Description of the Company: The Fenix Group was established in 1990 as one of the first private companies in the Czech Republic. Today, the holding consists of twelve companies and is one of the largest European manufacturers of electric heating systems - it exports its products to more than 70 countries on four continents.



**IDENTIFIKAČNÍ ÚDAJE O FIRMĚ**

Název společnosti: Innomotics, s.r.o., odštěpný závod  
Elektromotory Mohelnice

Adresa: Nádražní 395/25, 789 85 Mohelnice

Okres: Šumperk

www.innomotics.com

Počet zaměstnanců celkem: 1700

Z toho dělníci: 1300

Odvětví: Elektrotechnický průmysl

**IMPORT / EXPORT**

IMPORT: NE

EXPORT: ANO

Země exportu: Celý svět

Předmět exportu: Nízkonapěťové asynchronní elektromotory

**NEJŽÁDANĚJŠÍ PROFESE**

Technolog/žka, technik/čka, konstruktér/ka, specialista/ka na digitalizaci, controller/ka, nákupčí, elektromechanik/čka, CNC operátor/ka, dělník/ce v elektrotechnice

**POPIS FIRMY**

Předmět podnikání: Výroba, instalace, opravy elektrických strojů a přístrojů, elektronických a telekomunikačních zařízení. Montáž, opravy, revize a zkoušky elektrických zařízení. Výroba, obchod a služby neuvedené v přílohách 1 – 3 živnostenského zákona. Zámečnictví, nástrojařství, obráběčství, slévárnictví a modelářství.

Hlavní produkty: Nízkonapěťové asynchronní elektromotory s vysokou účinností osové výšky 63 až 200 mm a výkonem 0,3 – 37kW.

Stručný popis firmy: Závod Innomotics Elektromotory Mohelnice je digitálním závodem s více než stoletou tradicí výroby. Je největším výrobcem asynchronních elektromotorů osové výšky 63–200 mm v Evropě. Při vývoji a výrobě elektromotorů se v mohelnickém závodě snoubí poctivá lidská práce, iniciativní řešení a špičková kvalita. Naší silnou stránkou je výroba elektromotorů přesně podle individuálních požadavků našich zákazníků. Ročně jich vyrobíme na 600 tisíc a expedujeme do celého světa.

**COMPANY IDENTIFICATION DETAILS**

Name: Innomotics, s.r.o., odštěpný závod  
Elektromotory Mohelnice

Address: Nádražní 395/25, 789 85 Mohelnice

District: Šumperk

www.innomotics.com

Total Number of Employees: 1700

Blue-collar workers: 1300

Segment: Electrotechnical industry

**IMPORT / EXPORT**

IMPORT: NO

EXPORT: YES

Countries of Export: The whole world

Subject of Export: Low-voltage asynchronous electric motors

**MOST SOUGHT-AFTER POSITIONS:**

Technologist, technician, engineer, digital specialist, controller, buyer, electromechanic, CNC operator, electrical worker

**COMPANY DESCRIPTION:**

Scope of Business: Manufacture, installation, repair of electrical machinery and apparatus, electronic and telecommunications equipment. Installation, repair, revision and testing of electrical equipment. Production, trade and services not specified in annexes 1 - 3 of the trade licensing act. Locksmithing, toolmaking, machining, foundry and model making.

Main Products: Low-voltage asynchronous electric motors with high efficiency axial height of 63 to 200 mm and power of 0.3 to 37kW and their components. Brief Description of the Company: The Innomotics Elektromotory Mohelnice company is a digital company with more than a century of manufacturing tradition. It is the largest manufacturer of asynchronous electric motors of axial height 63-200 mm in Europe. In the development and production of electric motors in the Mohelnice plant, honest human work, initiative and top quality are combined. Our strength is the production of electric motors exactly according to the individual requirements of our customers. We produce up to 600,000 of them annually and ship them all over the world.



## IDENTIFIKAČNÍ ÚDAJE O FIRMĚ

Název společnosti: METECH s.r.o.  
 Adresa: Věrovany 600, 783 75 Věrovany  
 Okres: Olomouc  
 www.metech.cz  
 Počet zaměstnanců celkem: 245  
 Z toho dělníci: 208  
 Odvětví: Elektrotechnický, automobilový,  
 kovodělný průmysl

## IMPORT / EXPORT

IMPORT: ANO  
 Země importu: Německo, Rakousko  
 Předmět importu: Vstupní materiály pro výrobu  
 EXPORT: ANO  
 Země exportu: Německo, Rakousko, Maďarsko  
 Předmět exportu: Komponenty pro automobilový, energetický a elektro-  
 technický průmysl

## NEJŽÁDANĚJŠÍ PROFESE

Lisař, seřizovač, svářeč CO2, brusič, operátor CNC

## POPIS FIRMY

Předmět podnikání: Lisování plechů, obrábění hliníku, svařování  
 Hlavní produkty: Komponenty pro automobilový, energetický a elektro-  
 technický průmysl  
 Stručný popis firmy: Naší hlavní výrobní oblastí je lisování plechů, obrábění  
 hliníku a svařování. Technologii lisování uplatňujeme při dodávkách do au-  
 tomobilového a elektrotechnického průmyslu. Oblast zpracovávání hliníku  
 zahrnuje mechanické obrábění, lisování a ohýbání, svařování a montáž.  
 Svařované komponenty dodáváme do automobilového a energetického  
 průmyslu.

## COMPANY IDENTIFICATION DETAILS

Name: METECH s.r.o.  
 Address: Věrovany 600, 783 75 Věrovany  
 District: Olomouc  
 www.metech.cz  
 Total Number of Employees: 245  
 Blue-collar workers: 208  
 Segment: Electrotechnical, metalworking,  
 automotive industries

## IMPORT / EXPORT

IMPORT: YES  
 Countries of Import: Germany, Austria  
 Subject of Import: Raw materials for manufacture  
 EXPORT: YES  
 Countries of Export: Germany, Austria, Hungary  
 Subject of Export: Components for the automotive, energy, and  
 electrotechnical industries

## MOST SOUGHT-AFTER POSITIONS:

Press operator, welder (CO2), grinder, CNC operator

## COMPANY DESCRIPTION:

Scope of Business: Sheet-metal pressing, aluminium working, welding  
 Main Products: Components for the automotive, energy, and electro-  
 technical industries  
 Brief Description of the Company: Our main line of production is sheetmetal  
 pressing, aluminium working, and welding. We utilise pressing technology  
 for supplies for the automotive and electrotechnical industries. The area of  
 aluminium working includes mechanical processing, pressing and bending,  
 welding, and assembly. We supply welded components for the automotive  
 and energy industries.



## IDENTIFIKAČNÍ ÚDAJE O FIRMĚ

Název společnosti: Miele technika s.r.o.  
 Adresa: Šumperská 1348, 783 91 Uničov  
 Okres: Olomouc  
 www.miele.cz/vyrobnizavod  
 Počet zaměstnanců celkem: 1900  
 Z toho dělníci: 1400  
 Odvětví: Elektrotechnický průmysl

## IMPORT / EXPORT

IMPORT: ANO  
 Země importu: Země EU, Velká Británie, Spojené arabské emiráty, Indie, Čína, Taiwan  
 Předmět importu: Díly pro montáž výrobků, plechy, plasty, elektronika, spojovací materiál  
 EXPORT: ANO  
 Země exportu: Koncern Miele dodává do více než 100 zemí po celém světě.

## NEJŽÁDANĚJŠÍ PROFESE

Vývojový konstruktér, programátor, montážní dělník, skladník

## POPIS FIRMY

Předmět podnikání: Výroba myček nádobí a přístrojů pro sušení prádla  
 Hlavní produkty: Sušičky pro domácí využití, myčky pro domácí i profesionální využití  
 Stručný popis firmy: Německá společnost Miele patří od roku 1899 mezi nejvýznamnější výrobce špičkových spotřebičů pro domácnost i profesionální využití. Již 120 let se řídí mottem „vždy lepší“, které se odráží v kvalitě vyrobených produktů, firemní politice i běžném pracovním dni. Miele technika s.r.o. byla v Uničově založena v roce 2002. Prvotní montáž přístrojů je postupně doplňována o výrobu jednotlivých komponentů. V současnosti se firma orientuje na produkci sušiček a myček nádobí. Neustále investuje do přístavby nových prostor, moderního technologického vybavení a nadstandardních pracovních podmínek pro své zaměstnance. Je hrdým držitelem Národní ceny kvality a několika dalších ocenění v oblasti personalistiky.



## COMPANY IDENTIFICATION DETAILS

Name: Miele technika s.r.o.  
 Address: Šumperská 1348, 783 91 Uničov  
 District: Olomouc  
 www.miele.cz/vyrobnizavod  
 Total Number of Employees: 1900  
 Blue-collar workers: 1400  
 Segment: Electrotechnical industry

## IMPORT / EXPORT

IMPORT: YES  
 Countries of Import: EU countries, UK, UAE, India, China, Taiwan  
 Subject of Import: Assembly components, sheet metal, plastics, electronics, fasteners  
 EXPORT: YES  
 Countries of Export: Miele supplies more than 100 countries worldwide.

## MOST SOUGHT-AFTER POSITIONS:

Development engineer, programmer, assembly worker, warehouseman

## COMPANY DESCRIPTION:

Scope of Business: Manufacture of dishwashers, and clothes washing and drying equipment  
 Main Products: Dryers for domestic use, dishwashers for domestic and professional use  
 Brief Description of the Company: Since 1899, the German company Miele has been one of the leading manufacturers of high-end appliances for households and professional applications. For 120 years, it has been guided by the “Forever better” motto, which is reflected in the quality of the products manufactured, the company policy, and everyday business. Miele technika LLC was founded in Uničov in 2002. The initial assembly of the devices was gradually supplemented by the production of individual components. The company currently focuses on the production of dryers, dishwashers and top-load washing machines. It has constantly invested in the construction of new premises, modern technological equipment, and above-standard working conditions for its employees. The company is a proud holder of the National Quality Award and several other awards in the area of human resources.



## IDENTIFIKAČNÍ ÚDAJE O FIRMĚ

Název společnosti: Robertshaw CZ Limited, odštěpný závod  
Adresa: Dlouhá 2152/4, 785 01 Šternberk  
Okres: Olomouc  
www.pracevrobotshaw.cz,  
www.robertshaw.cz  
Počet zaměstnanců celkem: 238  
Z toho dělníci: 155  
Odvětví: Elektrotechnický průmysl

## IMPORT / EXPORT

IMPORT: ANO

Země importu: Itálie, Rakousko, Čína aj.

Předmět importu: Součástky pro výrobu

EXPORT: ANO

Země exportu: USA, Francie, Polsko, Německo, Vietnam, Čína, aj.

Předmět exportu: Komponenty do bílé techniky

## NEJŽÁDANĚJŠÍ PROFESE

Operátor/ka výroby, Údržbář/ka, Specialista zákaznického servisu s AJ, Skladník/ce

## POPIS FIRMY

Předmět podnikání: Specializujeme se na výrobu ovládacích prvků pro domácí elektrospotřebiče

Hlavní produkty: Komponenty do bílé techniky

Stručný popis firmy: Historie Robertshaw CZ sahá až do roku 2000, kdy byl závod znám pod jménem Invensys Appliance Controls (od roku 2014 už jako Robertshaw CZ Limited). Od té doby společnost prošla zásadním vývojem a růstem. Původně začínala s výrobou termostátů pro klimatizace, mrazící zařízení a chladničky. Postupem času se však sortiment, i díky rozšíření lisovny a mechanizaci dalších výrobních procesů, rozrostl o plynové ventily a další klíčové komponenty pro vytápění a rozvod vody v domácnostech, jako jsou pračky a myčky. I přes tyto změny, a masivní nárůst firmy o další zaměstnance, si však zachovala rodinnou atmosféru a kvalitu výroby, která je stále na prvním místě. Robertshaw CZ spojuje moderní technologie s lidskou zručností. Automatizované procesy výroby umožňují vytvářet komponenty s nejvyšší přesností a kvalitou. V průmyslovém světě, kde hraje klíčovou roli rychlost a přizpůsobivost, je schopnost produkovat rozmanité produkty během okamžiku jedním z neocenitelných darů moderního inženýrství. Díky využití moderních vstřikovacích strojů s různými tlaky a variabilními formami, je každý den možné sledovat vznik statisíců kusů komponentů s unikátními tvary i funkcí, které nachází uplatnění ve výrobcích mnoha renomovaných značek.

## COMPANY IDENTIFICATION DETAILS

Name: Robertshaw CZ Limited, odštěpný závod  
Address: Dlouhá 2152/4, 785 01 Šternberk  
District: Olomouc  
www.pracevrobotshaw.cz,  
www.robertshaw.cz  
Total Number of Employees: 238  
Blue-collar workers: 155  
Segment: Electrotechnical industry

## IMPORT / EXPORT

IMPORT: YES

Countries of Import: Italy, Austria, China, etc.

Subject of Import: Components for production

EXPORT: YES

Countries of Export: USA, France, Poland, Germany, Vietnam, China, etc.

Subject of Export: Components for white goods

## MOST SOUGHT-AFTER POSITIONS:

Production Operator, Maintenance Worker, Customer Service Specialist with AJ, Warehouse worker

## COMPANY DESCRIPTION:

Scope of Business: We specialize in the production of controls for household appliances.

Main Products: Components for white goods

Brief Description of the Company: The history of Robertshaw CZ dates back to 2000, when the plant was known as Invensys Appliance Controls (since 2014 as Robertshaw CZ Limited). Since then, the company has undergone significant development and growth. It originally started out manufacturing thermostats for air conditioners, freezers and refrigerators. Over time, however, the product range has expanded to include gas valves and other key components for heating and water distribution in the home, such as washing machines and dishwashers, thanks to the expansion of the moulding plant and the mechanisation of other manufacturing processes. Despite these changes, and the massive growth of the company with additional employees, the company has maintained its family atmosphere and the quality of production, which is still paramount. Robertshaw CZ combines modern technology with human skill. Automated production processes allow us to create components with the highest precision and quality. In an industrial world where speed and adaptability play a key role, the ability to produce a variety of products in an instant is one of the priceless gifts of modern engineering. Thanks to the use of modern injection moulding machines with different pressures and variable moulds, every day it is possible to see the creation of hundreds of thousands of components with unique shapes and functionality, which find their way into the products of many renowned brands.



## IDENTIFIKAČNÍ ÚDAJE O FIRMĚ

Název společnosti: SIGNALBAU a.s.  
 Adresa: Moštěnská 60/4a, Přerov III – Lověšice, 750 02  
 Okres: Přerov  
 www.signalbau.cz  
 Počet zaměstnanců celkem: 155  
 Z toho dělníci: 120  
 Odvětví: Elektrotechnický průmysl

## IMPORT / EXPORT

IMPORT: ANO  
 Země importu: Rakousko, Francie  
 Předmět importu: Počítače náprav pro železnici  
 EXPORT: ANO  
 Země exportu: Slovensko  
 Předmět exportu: Počítače náprav pro železnici

## NEJŽÁDANĚJŠÍ PROFESE

Elektromontér, elektromechanik, projektant

## POPIS FIRMY

Předmět podnikání: Zabezpečovací zařízení drah a vleček, silnoproudá energetika a elektrotechnika, počítače náprav kolejových vozidel.  
 Hlavní produkty: Montáž sdělovacích a zabezpečovacích zařízení pro dráhy; Dodávka a montáž počítačů náprav, Dodávka a montáž technologií rozvoden VN a distribučních trafostanic, Venkovní vedení NN a VN.  
 Stručný popis firmy: Společnost SIGNALBAU a.s. sídlí již 30 let na okraji Přerova a zabývá se zejména činností v oblasti železniční dopravy a silnoproudé energetiky. Realizujeme stavby pro Správu železnic a ČEZ po celé Moravě. Jsme výhradní dovozci počítačů náprav pro kolejovou dopravu od firmy Siemens a Frauscher. Tyto výrobky montujeme po celé České republice, ale i na Slovensku. Firma zaměstnává 155 pracovníků různých profesí, z nichž většina má elektro vzdělání. Další pobočky se nachází v Trutnově, Plzni a Českých Budějovicích.



## COMPANY IDENTIFICATION DETAILS

Name: SIGNALBAU a.s.  
 Address: Moštěnská 60/4a, Přerov III – Lověšice, 750 02  
 District: Přerov  
 www.signalbau.cz  
 Total Number of Employees: 155  
 Blue-collar workers: 120  
 Segment: Electrotechnical industry

## IMPORT / EXPORT

IMPORT: YES  
 Countries of Import: Austria, France  
 Subject of Import: Axle computers for the railway  
 EXPORT: YES  
 Countries of Export: Slovakia  
 Subject of Export: Axle computers for the railway

## MOST SOUGHT-AFTER POSITIONS:

Electrical fitter, electro-mechanic, designer

## COMPANY DESCRIPTION:

Scope of Business: Railway and siding safety equipment, power and electrical engineering, railway vehicle axle computers.  
 Main Products: Installation of communication and safety equipment for railways; Delivery and installation of axle computers, Delivery and installation of HV substation and distribution transformer technologies, Outdoor LV and HV lines.  
 Brief Description of the Company: The company SIGNALBAU a.s. has been located on the outskirts of Přerov for 30 years and is mainly engaged in railway transport and power engineering. We carry out constructions for the

Railway Administration and ČEZ throughout Moravia. We are exclusive importers of axle computers for rail transport from Siemens and Frauscher. We assemble these products all over the Czech Republic, but also in Slovakia. The company employs 155 workers of various professions, most of whom have electrical education. Other branches are located in Trutnov, Plzeň and České Budějovice.



## IDENTIFIKAČNÍ ÚDAJE O FIRMĚ

Název společnosti: TDK Electronics s.r.o.  
 Adresa: Feritová 1, 787 01 Šumperk  
 Okres: Šumperk  
 www.pracevtdk.cz  
 Počet zaměstnanců celkem: 1100  
 Z toho dělníci: 781  
 Odvětví: Elektrotechnický průmysl

## IMPORT / EXPORT

IMPORT: ANO  
 Země importu: Evropa, Asie  
 Předmět importu: Granulát, pasty, stroje a zařízení  
 EXPORT: ANO  
 Země exportu: Evropa, Asie, Amerika  
 Předmět exportu: Elektrotechnické součástky

## NEJŽÁDANĚJŠÍ PROFESE

-

## POPIS FIRMY

Předmět podnikání: Výroba elektrotechnických součástek  
 Hlavní produkty: Feritová jádra a keramické pozistory  
 Stručný popis firmy: TDK Electronics s.r.o. je přední výrobce feritových jader a keramických pozistorů. Společně s dalšími divizemi v Evropě, Asii a Americe tvoří nadnárodní skupinu TDK se sídlem v japonském Tokiu. Společnost TDK vyrábí MALÉ SOUČÁSTKY S VELKÝM VÝZNAMEM, které jsou součástí parkovacích senzorů, nabíječek elektromobilů, solárních panelů, transformátorů, napomáhají chodu praček, ledniček nebo rentgenu apod. Výroba v Šumperku probíhá na dvou divizích: MAG (feritová jádra) a PPD (keramické pozistory). Ve výrobním programu je přibližně 4000 druhů feritů a 1000 druhů pozistorů. Výrobky procházejí následujícími výrobními procesy: lisování • výpál • řezání • broušení • povlakování • naprašování • kontrola • balení.



## COMPANY IDENTIFICATION DETAILS

Name: TDK Electronics s.r.o.  
 Address: Feritová 1, 787 01 Šumperk  
 District: Šumperk  
 www.pracevtdk.cz  
 Total Number of Employees: 1100  
 Blue-collar workers: 781  
 Segment: Electrotechnical industry

## IMPORT / EXPORT

IMPORT: YES  
 Countries of Import: Europe, Asia  
 Subject of Import: Raw materials, granulate, pastes, machinery and equipment  
 EXPORT: YES  
 Countries of Export: Europe, Asia, America  
 Subject of Export: Electrotechnical components

## MOST SOUGHT-AFTER POSITIONS:

-

## COMPANY DESCRIPTION:

Scope of Business: Manufacture of electrotechnical components  
 Main Products: Ferrite cores and ceramic PTC thermistors  
 Brief Description of the Company: TDK Electronics LLC is a leading manufacturer of ferrite cores and ceramic PTC thermistors. Together with other divisions in Europe, Asia and the Americas, they form the multinational TDK Group, headquartered in Tokyo, Japan. TDK produces SMALL COMPONENTS WITH BIG SIGNIFICANCE, which are part of parking sensors, electric car chargers, solar panels, transformers, help run washing machines, refrigerators or X-ray machines, etc. Production in Šumperk is carried out in two divisions: the MAG (ferrite cores) and PPD (ceramic posistors). The production programme includes approximately 4000 types of ferrites and 1000 types of pozzistors. The products go through the following production processes: pressing - firing - cutting - grinding - coating - sputtering - inspection - packaging.





**Chemický průmysl**  
Chemical Industry



## IDENTIFIKAČNÍ ÚDAJE O FIRMĚ

Název společnosti:	Everstar s.r.o.
Adresa:	Bludovská 1969/18, 787 01 Šumperk
Okres:	Šumperk
	www.everstar.cz
Počet zaměstnanců celkem:	29
Z toho dělníci:	13
Odvětví:	Chemický průmysl

## IMPORT / EXPORT

IMPORT: ANO

Země importu: Země EU

Předmět importu: Pouze vstupy pro výrobu

EXPORT: ANO

Země exportu: Země EU a mimo země EU

Předmět exportu: Země EU – čističí prostředky; Mimo země EU – zakázková výroba čističích prostředků, prodej přes obchodní partnery

## NEJŽÁDANĚJŠÍ PROFESE

Produktový specialista, výrobní dělník / operátor výroby

## POPIS FIRMY

Hlavní produkty: Průmyslové odmašťování, čištění a speciální aplikace. Profesionální úklid a čištění, drogerie a expertní čištění, zakázková výroba a privátní řešení, služby

Stručný popis firmy: Everstar a produkty rodiny Star. Ryze český výrobce, s tradicí od roku 1991, který nabízí a poskytuje řešení především v oblasti odmašťování, čištění, úklidu, speciálního čištění a aplikací. U nás naleznete kompletní řešení, které je vždy od návrhu, přes vývoj, výrobu až po prodej čističích a odmašťovacích prostředků a prostředků pro speciální aplikace. Nedílnou součástí každého řešení je poskytování servisu, technologického poradenství s možností plně zakázkového řešení. Prostředky Star jsou biologicky odbouratelné, plně respektující životní prostředí a lidské zdraví. Jsou vytvářeny s maximálním ohledem na přívětivě, jednoduché a přitom výkonné řešení daných potřeb.



## COMPANY IDENTIFICATION DETAILS

Name:	Everstar s.r.o.
Address:	Bludovská 1969/18, 787 01 Šumperk
District:	Šumperk
	www.everstar.cz
Total Number of Employees:	29
Blue-collar workers:	13
Segment:	Chemical industry

## IMPORT / EXPORT

IMPORT: YES

Countries of Import: EU countries

Subject of Import: Only raw materials for production

EXPORT: YES

Countries of Export: EU countries and countries outside the EU

Subject of Export: EU countries – cleaning products; countries outside the EU – custom manufacture of cleaning products, sales through business partners.

## MOST SOUGHT-AFTER POSITIONS:

Product specialist, factory worker / production operator

## COMPANY DESCRIPTION

Main Products: Industrial degreasing, cleaning, and special applications. Professional cleaning, pharmaceutical articles and expert cleaning, custom manufacture and private solutions, services

Brief description of the company: Everstar LLC is a purely Czech producer of Star products, with a tradition since 1991, offering solutions primarily in the area of degreasing, cleaning, and special cleaning and application. We offer complete solutions – from the design, to the development, to the sale of cleaning and degreasing products and products for special applications. Each solution is complemented by service and technical consultancy, with the possibility of a fully customised solution. Star products are biodegradable and they fully respect the environment and human health. Our products are developed with the maximum effort to provide a userfriendly, simple, yet efficient



## IDENTIFIKAČNÍ ÚDAJE O FIRMĚ

Název společnosti: Fagron a.s.  
 Adresa: Holická 1098/31m, 779 00 Olomouc  
 Okres: Olomouc  
 www.fagron.cz  
 Počet zaměstnanců celkem: 130  
 Z toho dělníci: 65  
 Odvětví: Chemický a farmaceutický

## IMPORT / EXPORT

IMPORT: ANO  
 Země importu: Země EU  
 Předmět importu: Léčiva a léčivé přípravky  
 EXPORT: ANO  
 Země exportu: Země EU  
 Předmět exportu: Léčiva a léčivé přípravky

## NEJŽÁDANĚJŠÍ PROFESE

Pracovník výroby, pracovník skladu

## POPIS FIRMY

Předmět podnikání: Distribuce a výroba léčivých látek a přípravků  
 Hlavní produkty: SyrSpend SF, Pentravan, masťové základy, léčivé látky  
 Stručný popis firmy: Firma se zabývá distribuční a výrobní činností v oblasti léčiv, kosmetiky, doplňků stravy a chemického průmyslu. Disponujeme rozsáhlými skladovými prostory a výrobní částí s oddělenými prostory různého stupně čistoty pro výrobu specifických produktů pro farmaceutický průmysl.

## COMPANY IDENTIFICATION DETAILS

Name: Fagron. a.s.  
 Address: Holická 1098/31m, 779 00 Olomouc  
 District: Olomouc  
 www.fagron.cz  
 Total Number of Employees: 130  
 Blue-collar workers: 65  
 Segment: Chemical and pharmaceutical industries

## IMPORT / EXPORT

IMPORT: YES  
 Countries of Import: EU countries  
 Subject of Import: Pharmaceutical and medical products  
 EXPORT: YES  
 Countries of Export: EU countries  
 Subject of Export: Pharmaceutical and medical products

## MOST SOUGHT-AFTER POSITIONS:

Production operator, warehouse employees

## COMPANY DESCRIPTION

Scope of Business: Distribution and manufacture of pharmaceutical products and preparations  
 Main Products: SyrSpend SF, Pentravan, ointment bases, active pharmaceutical ingredients  
 Brief Description of the Company: Fagron PLC is a distributor and producer of pharmaceuticals, cosmetic products, dietary supplements, and chemicals. We utilise extensive warehouses and production facilities with separated areas of different clean

rooms for the manufacture of specific products for the pharmaceutical industry.



### IDENTIFIKAČNÍ ÚDAJE O FIRMĚ

Název společnosti: FARMAK, a.s.  
 Adresa: Na vlčinci 16/3, Klášterní Hradisko,  
 779 00 Olomouc  
 Okres: Olomouc  
 www.farmak.cz  
 Počet zaměstnanců celkem: 287  
 Z toho dělníci: 162  
 Odvětví: Chemický průmysl

### IMPORT / EXPORT

IMPORT: ANO  
 Země importu: Čína, Indie, Německo, Velká Británie a jiné  
 Předmět importu: Chemické suroviny  
 EXPORT: ANO  
 Země exportu: EU, USA, Brazílie, Japonsko, Severní Afrika, Asie. Celkem asi 50 zemí.  
 Předmět exportu: Léčivé látky

### NEJŽÁDANĚJŠÍ PROFESE

Chemik, specialista jistění jakosti, technolog

### POPIS FIRMY

Předmět podnikání: Výzkum, vývoj, výroba a prodej farmaceutických substancí a meziproduktů pro chemický a farmaceutický průmysl.  
 Hlavní produkty: Léčivé látky, meziprodukty a chemické speciality.  
 Stručný popis firmy: Společnost se zabývá především výzkumem a vývojem farmaceutických léčivých látek a jejich následnou výrobou a prodejem.



### COMPANY IDENTIFICATION DETAILS

Name: FARMAK, a.s.  
 Address: Na vlčinci 16/3, Klášterní Hradisko,  
 779 00 Olomouc  
 District: Olomouc  
 www.farmak.cz  
 Total Number of Employees: 287  
 Blue-collar workers: 162  
 Segment: Chemical industry

### IMPORT / EXPORT

IMPORT: YES  
 Countries of Import: China, India, Germany, UK and others  
 Subject of Import: Chemical raw materials  
 EXPORT: YES  
 Countries of Export: EU, USA, Brazil, Japan, North Africa, Asia. About 50 countries in total.  
 Subject of Export: Pharmaceutical substances

### MOST SOUGHT-AFTER POSITIONS:

Chemist, quality assurance specialist, technologist

### COMPANY DESCRIPTION

Scope of Business: Development, production and sale of pharmaceutical substances and intermediate products for the chemical and pharmaceutical industries.

Main Products: Pharmaceutical substances, intermediate products and special chemicals.

Brief Description of the Company: Farmak PLC is predominantly active in the field of research and development of active pharmaceutical substances and their subsequent production and sale.

## IDENTIFIKAČNÍ ÚDAJE O FIRMĚ

Název společnosti: GRANITOL akciová společnost  
Adresa: Partyzánská 464, 793 05 Moravský Beroun  
Okres: Olomouc  
www.granitol.cz  
Počet zaměstnanců celkem: 280  
Z toho dělníci: 199  
Odvětví: Chemický průmysl

## IMPORT / EXPORT

IMPORT: ANO  
Země importu: Slovensko, Nizozemí, Belgie, Polsko, Rakousko, Velká Británie, Saudská Arábie, USA  
Předmět importu: PE granulát, masterbatch, tiskové barvy  
EXPORT: ANO  
Země exportu: Slovensko, Polsko, Rumunsko, Nizozemí, Dánsko, Tádžikistán, Německo, Srbsko, Maďarsko, Rakousko, Itálie a další  
Předmět exportu: LDPE a HDPE fólie, sáčky a pytle; flexibilní obaly - laminované fólie a pytle pro Pet Food; PP vazací pásy

## NEJŽÁDANĚJŠÍ PROFESE

Operátor výroby, tiskař, údržbář

## POPIS FIRMY

Předmět podnikání: Výroba vyfukovaných PE fólií, flexibilních obalů a PP vazacích pásek  
Hlavní produkty: PE fólie, plachty, sáčky; laminované fólie a pytle; PP vazací pásy  
Stručný popis firmy: Společnost GRANITOL je největším výrobcem PE fólií v České republice s tradicí více než 125 let. GRANITOL je významným zaměstnavatelem v Olomouckém kraji s necelými 300 zaměstnanci a obratem 1,5 mld. korun. Významná část produkce je exportována do 22 evropských zemí. Mezi dlouholeté zákazníky patří řada významných národních a nadnárodních firem. Firma vlastní certifikát Managementu hygieny pro výrobu fólií pro potraviny a certifikát kvality ISO 9001:2015 a je čtyřnásobným držitelem ocenění Obal roku. V oblasti udržitelnosti a společenské odpovědnosti získala naše firma již druhou medaili Eco Vadis a obsadila 2. místo v soutěži o Cenu hejtmana Olomouckého kraje za společenskou odpovědnost.



## COMPANY IDENTIFICATION DETAILS

Name: GRANITOL akciová společnost  
Address: Partyzánská 464, 793 05 Moravský Beroun  
District: Olomouc  
www.granitol.cz  
Total Number of Employees: 280  
Blue-collar workers: 199  
Segment: Chemical industry

## IMPORT / EXPORT

IMPORT: YES  
Countries of Import: Slovakia, Netherlands, Belgium, Poland, Austria, UK, Saudi Arabia, USA  
Subject of Import: PE granulate, masterbatch, flexo inks  
EXPORT: YES  
Countries of Export: Slovakia, Poland, Romania, Netherlands, Denmark, Tajikistan, Germany, Serbia, Hungary, Austria, Italy and others  
Subject of Export: LDPE and HDPE films, Bags; Flexible packaging – Laminated films and Pet Food bags; PP strapping bands

## MOST SOUGHT-AFTER POSITIONS:

Production operator, printer, maintenance worker

## COMPANY DESCRIPTION

Scope of Business: Production of blown PE films, Flexible packaging and PP strapping bands  
Main Products: Polypropylene  
Brief Description of the Company: GRANITOL is the largest manufacturer of PE films in the Czech Republic with a tradition of more than 125 years. GRANITOL is a major employer in the Olomouc Region with nearly 300 employees and a turnover of CZK 1.5 billion. A significant part of the production is exported to 22 European countries. Long-standing customers include a number of major national and multinational companies. The company holds the Hygiene Management Certificate for the production of food films and the ISO 9001:2015 quality certificate and is a four-time winner of the Packaging of the Year award. In the area of sustainability and social responsibility, our company has already won the second Eco Vadis medal and was awarded 2nd place in the competition for the Olomouc Region Governor's Award for Social Responsibility.

**IDENTIFIKAČNÍ ÚDAJE O FIRMĚ**

Název společnosti: KEMIFLOC a.s.  
 Adresa: Dluhonská 2858/111, 750 02 Přerov  
 Okres: Přerov  
 www.kemifloc.cz  
 Počet zaměstnanců celkem: 31  
 Z toho dělníci: 15  
 Odvětví: Chemický průmysl

**IMPORT / EXPORT**

IMPORT: ANO  
 Země importu: Země EU  
 Předmět importu: Chemikálie na úpravu a čištění vod  
 EXPORT: ANO  
 Země exportu: Země EU  
 Předmět exportu: Chemikálie na úpravu a čištění vod

**NEJŽÁDANĚJŠÍ PROFESE**

-

**POPIS FIRMY**

Předmět podnikání: Výroba a prodej chemikálií na úpravu a čištění vod, odborné poradenství

Hlavní produkty: Anorganické a organické koagulanty, organické koagulanty, externí substráty, odpěňovače, antiinkrustanty, směsné produkty

Stručný popis firmy: KEMIFLOC a.s., jež je součástí skupiny KEMIRA, si již 25 let drží své postavení na českém i evropském trhu svou výrobou síranu železitého a dalších chemikálií pro úpravu a čištění vod. Společnost je zapojena do širokého výzkumu a rozvoje nových aplikací pro čištění pitné, technologické a odpadní vody, kde je kladen důraz na snížení spotřeby energie, uza-  
 věšené výrobní procesy a použití druhotných surovin. Pečuje o své zákazníky z komunální i průmyslové sféry jak na území ČR, tak i Evropy, kde navíc na Slovensku působí prostřednictvím místního zastoupení Kemifloc Slovakia, s.r.o. Rovněž úspěšně spolupracuje s českou sesterskou společností Kemwater ProChemie s.r.o. v oblasti směsných produktů.

**COMPANY IDENTIFICATION DETAILS**

Name: KEMIFLOC a.s.  
 Address: Dluhonská 2858/111, 750 02 Přerov  
 District: Přerov  
 www.kemifloc.cz  
 Total Number of Employees: 31  
 Blue-collar workers: 15  
 Segment: Chemical industry

**IMPORT / EXPORT**

IMPORT: YES  
 Countries of Import: EU countries  
 Subject of Import: Chemicals for water treatment and purification  
 EXPORT: YES  
 Countries of Export: EU countries  
 Subject of Export: Chemicals for water treatment and purification

**MOST SOUGHT-AFTER POSITIONS:**

-

**COMPANY DESCRIPTION**

Scope of Business: Production and sale of chemicals for water treatment and purification, professional consultancy

Main Products: Inorganic and organic coagulants, external substrates, defoamers, antiincrustants, blends

Brief Description of the Company: For the past 30 years, KEMIFLOC PLC, a part of the KEMIRA Group, has been a leader on the Czech as well as European market of ferric sulphate and other chemicals for water purification and treatment. The company has been engaged in an extensive research and development of new applications for the purification of drinking water,

process the waste water, with the emphasis on reduced energy consumption, closed manufacturing processes, and use of recycled raw materials. KEMIFLOC cooperates with customers in the municipal and industrial sectors in the Czech Republic and Europe, with, e.g., a local distributor, Kemifloc Slovakia LLC, for the Slovak market. The company also successfully cooperates with its Czech subsidiary, Kemwater ProChemie LLC, in the area of blended products.

## IDENTIFIKAČNÍ ÚDAJE O FIRMĚ

Název společnosti: PRECHEZA a. s.  
 Adresa: Nábř. Doktora Edvarda Beneše  
 1170/24, Přerov, 750 02  
 Okres: Přerov  
 www.precheza.cz  
 Počet zaměstnanců celkem: 650  
 Z toho dělníci: 450  
 Odvětví: Chemický průmysl

## IMPORT / EXPORT

IMPORT: NE  
 EXPORT: ANO

Země exportu: Státy Evropy, Severní a Střední Ameriky, země z asijsko-pacifické oblasti, Afrika, země Středního východu  
 Předmět exportu: Titanová běloba a další anorganické pigmenty

## NEJŽÁDANĚJŠÍ PROFESE

Operátor chemické výroby, dělník chemické výroby, provozní zámečník, provozní elektrikář, mechanik MAR

## POPIS FIRMY

Předmět podnikání: Výroba a prodej anorganických pigmentů a kyseliny sírové

Hlavní produkty: PRETIOX titanová běloba, FEPREN železité pigmenty, MONOSAL síran železnatý, PREGIPS síran vápenatý, PRESTAB síran vápenatý, kyselina sírová technická

Stručný popis firmy: PRECHEZA a. s. je českým výrobcem titanové běloby a dalších anorganických pigmentů. Vysoké standardy v oblasti kvality, bezpečnosti práce, přístupu k životnímu prostředí a hospodaření s energiemi PRECHEZE zajišťují významné místo na světovém trhu. Klíčovým produktem je titanová běloba Pretiox, která je aplikována jako bílý pigment především do nátěrových hmot, plastů nebo papíru. PRECHEZA a. s. je rovněž významným a spolehlivým zaměstnavatelem v regionu a v současné době zaměstnává 650 zaměstnanců. V roce 2023 získala PRECHEZA ocenění Zaměstnavatel roku. Při svých záměrech se snaží být dobrým sousedem a trvale spolupracuje s místními kulturními, sportovními a charitativními organizacemi.



## COMPANY IDENTIFICATION DETAILS

Name: PRECHEZA a. s.  
 Address: Nábř. Doktora Edvarda Beneše 1170/24,  
 Přerov, 750 02  
 District: Přerov  
 www.precheza.cz  
 Total Number of Employees: 650  
 Blue-collar workers: 450  
 Segment: Chemical industry

## IMPORT / EXPORT

IMPORT: NO  
 EXPORT: YES

Countries of Export: European countries, North and Central America, Asia-Pacific countries, Africa, the Middle East  
 Subject of Export: Titanium dioxide and other inorganic pigments

## MOST SOUGHT-AFTER POSITIONS:

Chemical production operator, chemical production worker, operating locksmith, operating electrician, mechanic MAR

## COMPANY DESCRIPTION

Scope of Business: Manufacture and sale of inorganic pigments and sulphuric acid

Main Products: PRETIOX titanium white, FEPREN ferric pigments, MONOSAL ferrous sulphate, PREGIPS calcium sulphate, PRESTAB calcium sulphate, technical sulphuric acid

Brief Description of the Company: PRECHEZA a. s. is a Czech producer of titanium white and other inorganic pigments. PRECHEZA's high standards in the areas of quality, safety at work, environmental friendliness and energy management ensure its prominent position on the world market. The key product is Pretiox titanium white, which is applied as a white pigment mainly in paints, plastics or paper. PRECHEZA a.s. is also a significant and reliable employer in the region and currently employs 650 people. In 2023, PRECHEZA was awarded the Employer of the Year award. It strives to be a good neighbour in its endeavours and has ongoing partnerships with local cultural, sporting and charitable organisations.



Ustat

odvětv

Other

Sectors



**Ostatní odvětví**  
Other Sectors



### IDENTIFIKAČNÍ ÚDAJE O FIRMĚ

Název společnosti: ALW INDUSTRY, s.r.o.  
 Adresa: U panelárny 594/6c, 779 00 Olomouc  
 Okres: Olomouc  
 www.alw.cz  
 Počet zaměstnanců celkem: 400  
 Z toho dělníci: 350  
 Odvětví: Slévárenství

### IMPORT / EXPORT

IMPORT: ANO  
 Země importu: Itálie, Švýcarsko, Japonsko  
 Předmět importu: Výrobní technologie  
 EXPORT: ANO  
 Země exportu: Německo, Polsko, Francie, Rumunsko, Belgie, USA, Mexiko  
 Předmět exportu: Hliníkové, hořčíkové odlitky

### NEJŽÁDANĚJŠÍ PROFESE

Lisař, obráběč CNC, elektroúdržbář, obsluha tavících pecí, strojník.

### POPIS FIRMY

Předmět podnikání: Slévárenství tlakového lití Al. a Mg  
 Hlavní produkty: Odlitky – součástí reflektorů aut, chladiče světel  
 Stručný popis firmy: Od začátku svého vzniku v roce 1994 se společnost věnuje hlavní činnosti – tlakové lití hliníkových a nově i hořčíkových odlitků pro automobilový průmysl na úrovni TIER2. Společnost disponuje zejména plně automatizovanými pracovišti s následným opracováním a polakováním. Dodavatelská působnost je prakticky po celém světě, jedná se o dodávky reflektorů, chladičů reflektorů, zrcátek a dalších odlitků pro vozy střední a vyšší třídy, dále dodávky komponentů pro strojírenský a elektroprůmysl.



### COMPANY IDENTIFICATION DETAILS

Name: ALW INDUSTRY, s.r.o.  
 Address: U panelárny 594/6c, 779 00 Olomouc  
 District: Olomouc  
 www.alw.cz  
 Total Number of Employees: 400  
 Blue-collar workers: 350  
 Segment: Foundry industry

### IMPORT / EXPORT

IMPORT: YES  
 Countries of Import: Italy, Switzerland, Japan  
 Subject of Import: Production technologies  
 EXPORT: YES  
 Countries of Export: Germany, Poland, France, Romania, Belgium, USA, Mexico  
 Subject of Export: Aluminium and magnesium castings

### MOST SOUGHT-AFTER POSITIONS

Pressman, CNC machinist, electrical maintenance worker, melting furnace operator, Mechanical Engineer.

### COMPANY DESCRIPTION

Scope of Business: Die casting foundries of aluminium and magnesium  
 Main Products: Castings - part of car headlights, light coolers  
 Brief Description of the Company: Since the beginning of its establishment in 1994, the company has been dedicated to its main activity - die casting of aluminium and now also magnesium castings for the automotive industry at the TIER2 level. The company has mainly fully automated workplaces with subsequent machining and coating. The company supplies headlights, headlight radiators, mirrors and other castings for mid- and high-end cars, as well as components for the mechanical and electrical industries.

# Amazon Logistic Prague s.r.o.

## IDENTIFIKAČNÍ ÚDAJE O FIRMĚ

Název společnosti: Amazon Logistic Prague s.r.o.  
(pobočka Kojetín)  
Adresa: 1511 Padlých hrdinů, 752 01 Kojetín  
Okres: Přerov  
<https://amazon-news.cz/>  
Počet zaměstnanců celkem: 2000  
Z toho dělníci: -  
Odvětví: Ostatní

## IMPORT / EXPORT

IMPORT: ANO  
Země importu: EU  
Předmět importu: Spotřebitelské zboží  
EXPORT: ANO  
Země exportu: EU  
Předmět exportu: Spotřebitelské zboží

## NEJŽÁDANĚJŠÍ PROFESE

Pracovník distribučního centra, Area Manager, HR Business Partner, Elektrotechnik údržby, Safety Manager

## POPIS FIRMY

Předmět podnikání: Robotické distribuční centrum internetového obchodu amazon.com

Hlavní produkty: -

Stručný popis firmy: Robotické distribuční centrum Amazonu v Kojetíně představuje unikátní logistický projekt v první plnohodnotně vícepatrové průmyslové budově v České republice. Díky svému modernímu vybavení a šetrnému přístupu k životnímu prostředí i vysoké energetické soběstačnosti, jednoznačně přebírá pozici nejmodernější logistické haly v zemi. Amazon se řídí čtyřmi hlavními principy: zaměřuje se více na zákazníka než na konkurenci, touží po neustálém zlepšování, zabývá se inovací provozu a přemýšlí v dlouhodobém horizontu. Amazon usiluje o to být nejvíce prozákaznickou společností, nejlepším zaměstnavatelem a nejbezpečnějším pracovištěm na světě.



## COMPANY IDENTIFICATION DETAILS

Name: Amazon Logistic Prague s.r.o.  
(branch Kojetín)  
Address: 1511 Padlých hrdinů, 752 01 Kojetín  
District: Přerov  
<https://amazon-news.cz/>  
Total Number of Employees: 2000  
Blue-collar workers: -  
Segment: others

## IMPORT / EXPORT

IMPORT: YES  
Countries of Import: EU  
Subject of Import: Consumer products  
EXPORT: YES  
Countries of Export: EU  
Subject of Export: Consumer products

## MOST SOUGHT-AFTER POSITIONS

Distribution Centre Worker, Area Manager, HR Business Partner, Maintenance Electrician, Safety Manager

## COMPANY DESCRIPTION

Scope of Business: amazon.com Robotic Distribution Center

Main Products: -

Brief Description of the Company: Amazon's robotic distribution centre in Kojetín represents a unique logistics project in the first fully multi-storey industrial building in the Czech Republic. Thanks to its modern equipment and environmentally friendly approach as well as high energy self-sufficiency, it clearly takes over the position of the most modern logistics hall in the country. Amazon is guided by four main principles: it focuses more on the customer than the competition, strives for continuous improvement, engages in operational innovation and thinks in the long term. Amazon strives to be the most pro-customer company, the best employer and the safest workplace in the world.



## IDENTIFIKAČNÍ ÚDAJE O FIRMĚ

Název společnosti: BG7 global s.r.o.  
 Adresa: Olomoucká 784/116, 789 83 Loštice  
 Okres: Šumperk  
 www.bg7.cz  
 Počet zaměstnanců celkem: 300 včetně firem skupiny  
 Z toho dělníci: 150 včetně firem skupiny  
 Odvětví: Ostatní

## IMPORT / EXPORT

IMPORT: NE  
 EXPORT: NE

## NEJŽÁDANĚJŠÍ PROFESE

Projektový manažer, obsluha CNC strojů.

## POPIS FIRMY

Předmět podnikání: Nákup, rekonstrukce a výstavba nemovitostí.

Hlavní produkty: Správa a pronájem nemovitostí.

Stručný popis firmy: Jelikož se podnikání rodiny Brázdilů rozšiřuje, vznikla nová společnost BG7, která zastřešuje všechny jejich firmy a stará se o celou skupinu společností. Vedle strojírenské firmy ZLKL jsou součástí skupiny BG7 také značky Elbee Mobility, Medová školka, či Ubytovna Loštice. Značka BG7 tak propojuje mnoho činností a oborů. Do budoucna se bude portfolio firem spadajících pod BG7 dále rozšiřovat a samotná investiční a stavební divize bude také akcelarovat svůj růst.



## COMPANY IDENTIFICATION DETAILS

Name: BG7 global s.r.o.  
 Address: Olomoucká 784/116, 789 83 Loštice  
 District: Šumperk  
 www.bg7.cz  
 Total Number of Employees: 300 including group companies  
 Blue-collar workers: 150 including group companies  
 Segment: Others

## IMPORT / EXPORT

IMPORT: NO  
 EXPORT: NO

## MOST SOUGHT-AFTER POSITIONS

Project manager, CNC machine operator.

## COMPANY DESCRIPTION

Scope of Business: Purchase, reconstruction and construction of real estate.

Main Products: Property management and rental.

Brief Description of the Company: As the Brázdil family's business expands, a new company, BG7, has been formed to cover all their companies and look after the whole group of companies. In addition to the engineering company ZLKL, the BG7 group also includes the brands Elbee Mobility, Medová školka, and Ubytovna Loštice. The BG7 brand thus connects many activities and industries. In the future, the portfolio of companies under BG7 will continue to expand and the investment and construction division itself will also accelerate its growth.



## IDENTIFIKAČNÍ ÚDAJE O FIRMĚ

Název společnosti: BPS Mobil s.r.o.  
Adresa: V hlinkách 1325/11a, Nová Ulice,  
779 00 Olomouc  
Okres: Olomouc  
www.bpsmobil.cz  
Počet zaměstnanců celkem: 22  
Z toho dělníci: 5-20 brigádníků  
Odvětví: Ostatní

## IMPORT / EXPORT

IMPORT: ANO  
Země importu: Čína, Hong Kong  
Předmět importu: Mobilní telefony, Náhradní díly, Příslušenství k telefonům  
EXPORT: ANO  
Země exportu: Německo  
Předmět exportu: Mobilní telefony, Náhradní díly, Příslušenství k telefonům

## NEJŽÁDANĚJŠÍ PROFESE

Servisní technik, prodejce, pracovník logistiky, brigádník.

## POPIS FIRMY

Předmět podnikání: Výroba, obchod a služby neuvedené v přílohách číslo 1 až 3 živnostenského zákona.  
Hlavní produkty: Servisní práce, Mobilní telefony, tablety a výpočetní technika.  
Stručný popis firmy: Společnost BPS Mobil působí na trhu od roku 2000. Věnujeme se prodeji a servisu mobilních telefonů předních světových značek jako je APPLE, SAMSUNG, HONOR a mnoho dalších. Během dvou dekád jsme získali především neocenitelné zkušenosti, praxi a vybavení. Máme více než 20 partnerů a mezi naše zákazníky patří např. společnosti Kooperativa, České dráhy, DATART, PLANE0 Elektro, SV pojišťovna a.s., ALZA, ČSOB, GEMO nebo T-mobile. Jen v roce 2019 jsme opravili více než 120000 mobilních telefonů a toto číslo každým rokem roste. Díky našim zkušenostem a odbornosti jsme schopni Vám poradit a pomoci i s těmi nejsvícenějšími problémy. Všichni naši zaměstnanci jsou řádně vyškoleni a připraveni Vám poskytnout maximální péči. Náš tým se Vám bude ochotně a s péčí věnovat, ať už se rozhodnete osobně zavítat do naší prodejny se servisním centrem nebo nás kontaktujete e-mailem či telefonicky. Vážíme si Vaší přízně, a proto máme pro věrné zákazníky připraveny bonusy např. v podobě slevy na nezáruční opravy u nás zakoupených telefonů.

## COMPANY IDENTIFICATION DETAILS

Name: BPS Mobil s.r.o.  
Address: V hlinkách 1325/11a, Nová Ulice,  
779 00 Olomouc  
District: Olomouc  
www.bpsmobil.cz  
Total Number of Employees: 22  
Blue-collar workers: 5-20 temporary workers  
Segment: Others

## IMPORT / EXPORT

IMPORT: YES  
Countries of Import: China, Hong Kong  
Subject of Import: Mobile phones, Spare parts, Phone accessories  
EXPORT: YES  
Countries of Export: Germany  
Subject of Export: Mobile phones, Spare parts, Phone accessories

## MOST SOUGHT-AFTER POSITIONS

Service technician, salesperson, logistics worker, temporary worker.

## COMPANY DESCRIPTION

Scope of Business: Production, trade and services not specified in annexes number 1 to 3 to the Trade Licensing Act.  
Main Products: Service work, Mobile phones, tablets and computing.  
Brief Description of the Company: BPS Mobil has been operating on the market since 2000. We are dedicated to the sale and service of mobile phones of the world's leading brands such as APPLE, SAMSUNG, HONOR and many others. During two decades we have gained especially invaluable experience, practice and equipment. We have more than 20 partners and our customers include companies such as Kooperativa, Czech Railways, DATART, PLANE0 Elektro, SV pojišťovna a.s., ALZA, ČSOB, GEMO or T-mobile. In 2019 alone, we have repaired more than 120,000 mobile phones and this number is growing every year. Thanks to our experience and expertise, we are able to advise and help you with even the most serious problems. All of our staff are properly trained and ready to provide you with the utmost care. Our team will attend to you willingly and with care, whether you choose to visit our store and service center in person or contact us by email or phone. We value your favour and therefore we have bonuses for loyal customers, for example, in the form of discounts on non-warranty repairs of phones purchased from us.

## IDENTIFIKAČNÍ ÚDAJE O FIRMĚ

Název společnosti: CEE Fresh Food Logistics s.r.o.  
 Adresa: Nemilany 301, 783 01 Olomouc  
 Okres: Olomouc  
 www.ceefflogistics.cz  
 Počet zaměstnanců celkem: 220  
 Z toho dělníci: 200  
 Odvětví: Ostatní – doprava, přeprava

## IMPORT / EXPORT

IMPORT: ANO  
 Země importu: Země EU  
 Předmět importu: Přeprava zboží v teplotním režimu od -24oC do +24oC.  
 EXPORT: ANO  
 Země exportu: Země EU  
 Předmět exportu: Přeprava zboží v teplotním režimu od -24oC do +24oC.

## NEJŽÁDANĚJŠÍ PROFESE

Řidič VKD / Řidič MKD.

## POPIS FIRMY

Předmět podnikání: Vnitrostátní a mezinárodní kamionová doprava  
 Hlavní produkty: Doprava a skladování  
 Stručný popis firmy: Společnost CEE Fresh Food Logistics je součástí logistické skupiny MATTELI Group a.s., čímž se řadíme mezi významné logistické společnosti v Evropě. Od roku 1997 zajišťujeme přepravy zboží ve vnitrostátní i mezinárodní dopravě v teplotním režimu od -24oC do +24oC. Samozřejmostí nabízených služeb je online sledování vozidel a teploty přepravovaného zboží s dispečinkem 24/7. V rámci komplexní logistiky zajišťujeme spediční služby, celní služby, skladové hospodářství a služby přidané hodnoty VAS (value added services). Renomovanou agenturou Bisnode Česká republika a.s, která je součástí prestižního projektu CZECH TOP 100 jsme byli v roce 2018 ohodnoceni ratingem AAA, který nás řadí mezi jednu z nejstabilnější a nejdůvěryhodnější společností v České republice. Rovněž jsme držiteli certifikátů kvality ČSN ISO 22000 a HACCP.



## COMPANY IDENTIFICATION DETAILS

Name: CEE Fresh Food Logistics s.r.o.  
 Address: Nemilany 301, 783 01 Olomouc  
 District: Olomouc  
 www.ceefflogistics.cz  
 Total Number of Employees: 220  
 Blue-collar workers: 200  
 Segment: Other - transport, transportation

## IMPORT / EXPORT

IMPORT: YES  
 Countries of Import: EU countries  
 Subject of Import: Transport of goods in the temperature range from -24oC to +24oC.  
 EXPORT: YES  
 Countries of Export: EU countries  
 Subject of Export: Transport of goods in the temperature range from -24oC to +24oC.

## MOST SOUGHT-AFTER POSITIONS

Driver NNT / Driver ITT

## COMPANY DESCRIPTION

Scope of Business: National and international truck transport  
 Main Products: Transport and storage  
 Brief Description of the Company: CEE Fresh Food Logistics is part of the logistics group MATTELI Group a.s., which makes us one of the major logistics companies in Europe. Since 1997, we have been transporting goods in domestic and international transport in the temperature range from -24oC to +24oC. Of course, the services offered include online monitoring of vehicles and temperature of transported goods with 24/7 dispatching. As part of complex logistics, we provide freight forwarding services, customs services, warehouse management and value added services (VAS). We were rated AAA in 2018 by the renowned agency Bisnode Czech Republic a.s, which is part of the prestigious CZECH TOP 100 project, which ranks us among the most stable and trustworthy companies in the Czech Republic. We also hold the ČSN ISO 22000 and HACCP quality certificates.



## IDENTIFIKAČNÍ ÚDAJE O FIRMĚ

Název společnosti: DPOV, a.s.  
 Adresa: Husova 635/1b, 750 02 Přerov  
 Okres: Přerov  
 www.dpov.cz  
 Počet zaměstnanců celkem: 560  
 Z toho dělníci: 419  
 Odvětví: Ostatní

## IMPORT / EXPORT

IMPORT: NE  
 EXPORT: ANO  
 Země exportu: Polsko, Slovensko  
 Předmět exportu: Opravy, modernizace a rekonstrukce železničních kolejových vozidel.

## NEJŽÁDANĚJŠÍ PROFESE

Specialisté automatizace, elektronici, elektrotechnici, procesní inženýři, specialisté výrobních systémů.

## POPIS FIRMY

Předmět podnikání: Modernizace, rekonstrukce a opravy železničních kolejových vozidel.

Hlavní produkty: Hlavní opravy, vyvazovací opravy, opravy funkčních celků, modernizace a rekonstrukce, ostatní opravy a služby železničních kolejových vozidel.

Stručný popis firmy: DPOV, a.s., člen Skupiny ČD, je jedním z největších opravců železničních kolejových vozidel v České republice s dlouholetou tradicí, se specializací na provádění periodických oprav a modernizací v segmentu osobních vozů, elektrických lokomotiv a jednotek, motorových vozů a jednotek a speciálních hnacích vozidel.



## COMPANY IDENTIFICATION DETAILS

Name: DPOV, a.s.  
 Address: Husova 635/1b, 750 02 Přerov  
 District: Přerov  
 www.dpov.cz  
 Total Number of Employees: 560  
 Blue-collar workers: 419  
 Segment: Others

## IMPORT / EXPORT

IMPORT: NO  
 EXPORT: YES  
 Countries of Export: Poland, Slovakia  
 Subject of Export: Repairs, modernisation and reconstruction of railway rolling stock.

## MOST SOUGHT-AFTER POSITIONS

Automation specialists, electronics engineers, electrical engineers, process engineers, production systems specialists.

## COMPANY DESCRIPTION

Scope of Business: Modernisation, reconstruction and repair of railway rolling stock.

Main Products: Overhauls, tie-down repairs, functional unit repairs, modernisation and reconstruction, other repairs and services of railway rolling stock.

Brief Description of the Company: DPOV, a.s., a member of the ČD Group, is one of the largest repairers of railway rolling stock in the Czech Republic with a long tradition, specializing in periodic repairs and modernization in the segment of passenger cars, electric locomotives and units, motor cars and units and special traction vehicles.



## IDENTIFIKAČNÍ ÚDAJE O FIRMĚ

Název společnosti: ECO Finance Group s.r.o.  
 Adresa: Mánesova 887/12, Prostějov, 796 01  
 Okres: Prostějov  
 www.ecofinance.cz  
 Počet zaměstnanců celkem: 171  
 Z toho dělníci: 88  
 Odvětví: zemědělství, energetika, development

## IMPORT / EXPORT

IMPORT: NE  
 EXPORT: ANO  
 Země exportu: SK  
 Předmět exportu: rajčata

## NEJŽÁDANĚJŠÍ PROFESE

Operátoři, skladníci, řidiči, traktoristé.

## POPIS FIRMY

Předmět podnikání: Výroba, obchod a služby.  
 Hlavní produkty: Zelenina, ovoce, pěstování plodin, větrná, fotovoltaická a bioplynová elektrárna, real estate.  
 Stručný popis firmy: Rodinný holding investující do regionálního zemědělství, energetiky, nemovitostí a moderních technologických řešení. V jednom z nejrozsáhlejších komplexů hydroponických skleníků v ČR pěstujeme zeleninu, ve fóliovnících zase ovoce, vše v jedinečné kvalitě. Vyrábíme čistou energii z obnovitelných zdrojů, obhospodařujeme ornou půdu a pěstujeme různé druhy plodin. V oblasti revitalizací a nové výstavby objektů minimalizujeme negativní dopady na okolí a šetrně využíváme přírodní zdroje. V celém holdingu nastavujeme takové postupy, které vedou k maximální symbióze firmy s životním prostředím za účelem udržitelného rozvoje a efektivity.



## COMPANY IDENTIFICATION DETAILS

Name: ECO Finance Group s.r.o.  
 Address: Mánesova 887/12, Prostějov, 796 01  
 District: Prostějov  
 www.ecofinance.cz  
 Total Number of Employees: 171  
 Blue-collar workers: 88  
 Segment: agriculture, energy, development

## IMPORT / EXPORT

IMPORT: NO  
 EXPORT: YES  
 Countries of Export: Slovakia  
 Subject of Export: tomatoes

## MOST SOUGHT-AFTER POSITIONS

Operators, warehouse workers, drivers, tractor drivers.

## COMPANY DESCRIPTION

Scope of Business: Production, trade and services.  
 Main Products: Vegetables, fruits, crop cultivation, wind, photovoltaic and biogas power plant, real estate.  
 Brief Description of the Company: Family-owned holding company investing in regional agriculture, energy, real estate and advanced technology solutions. In one of the largest complexes of hydroponic greenhouses in the country we grow vegetables, and in the foil houses we grow fruit, all of unique quality. We produce clean energy from renewable sources, cultivate arable land and grow a variety of crops. In terms of revitalisation and new building construction, we minimise negative impacts on the surrounding area and use natural resources in a sustainable way. Throughout the holding, we set up practices that lead to maximum symbiosis between the company and the environment for sustainable development and efficiency.



## IDENTIFIKAČNÍ ÚDAJE O FIRMĚ

Název společnosti: EXCALIBUR ARMY spol. s r.o.  
 Adresa: Olomoucká 1841/175, 785 01 Šternberk  
 Okres: Olomouc  
 www.excaliburarmy.cz  
 Počet zaměstnanců celkem: 709  
 Z toho dělníci: 511  
 Odvětví: Ostatní

## IMPORT / EXPORT

IMPORT: ANO

Země importu: Jižní Korea, Kolumbie, Izrael, Ukrajina, Velká Británie, Srbsko, USA, Turecko, Slovensko, Bulharsko, Bosna a Hercegovina, Indie, Německo, Polsko, Itálie, Chorvatsko, Rakousko, Maďarsko

Předmět importu: Vojenský materiál

EXPORT: ANO

Země exportu: Ukrajina, Srbsko, Spojené arabské emiráty, Izrael, Indonésie, Albánie, Slovensko, Bulharsko, Polsko, Španělsko, Turecko

Předmět exportu: Vojenský materiál

## NEJŽÁDANĚJŠÍ PROFESE

Konstruktor, technolog. Mechanik, automechanik, elektromechanik, svářeč a zámečnick.

## POPIS FIRMY

Předmět podnikání: Vývoj, výroba, modernizace a opravy vojenské techniky  
 Hlavní produkty: Vojenská vozidla, náhradní díly, zbraně a munice  
 Stručný popis firmy: EXCALIBUR ARMY, člen CSG, je českým lídrem v obchodu s vojenským materiálem. Zabývá se vývojem, výrobou, modernizací a opravami vojenské techniky. Společnost také obchoduje se zbraněmi, municí, motory a náhradními díly.



## COMPANY IDENTIFICATION DETAILS

Name: EXCALIBUR ARMY spol. s r.o.  
 Address: Olomoucká 1841/175, 785 01 Šternberk  
 District: Olomouc  
 https://www.excaliburarmy.cz/  
 Total Number of Employees: 709  
 Blue-collar workers: 511  
 Segment: Others

## IMPORT / EXPORT

IMPORT: YES

Countries of Import: South Korea, Colombia, Israel, Ukraine, UK, Serbia, USA, Turkey, Slovakia, Bulgaria, Bosnia and Herzegovina, India, Germany, Poland, Italy, Croatia, Austria, Hungary

Subject of Import: Military material

EXPORT: YES

Countries of Export: Ukraine, Serbia, United Arab Emirates, Israel, Indonesia, Albania, Slovakia, Bulgaria, Poland, Spain, Turkey

Subject of Export: Military material

## MOST SOUGHT-AFTER POSITIONS

Designer, technologist. Mechanic, car mechanic, electromechanic, welder and locksmith.

## COMPANY DESCRIPTION

Scope of Business: Development, production, modernisation and repair of military equipment

Main Products: Military vehicles, spare parts, weapons and ammunition

Brief Description of the Company: EXCALIBUR ARMY, a member of CSG, is the Czech leader in the trade of military material. It deals with development, production, modernization and repair of military equipment. The company also trades in weapons, ammunition, engines and spare parts.

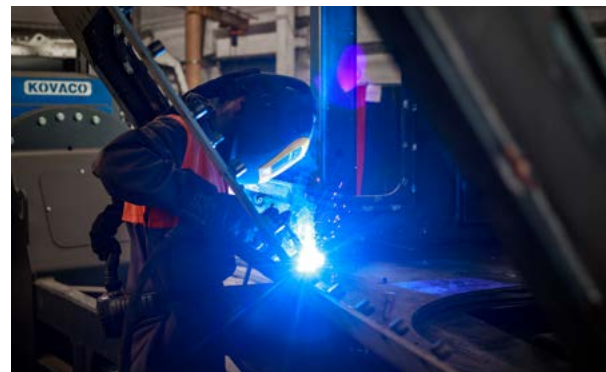



## IDENTIFIKAČNÍ ÚDAJE O FIRMĚ

Název společnosti: FORCORP GROUP spol. s r.o.  
 Adresa: Hodolanská 413/32, 779 00 Olomouc  
 Okres: Olomouc  
 www.forcorp.cz  
 Počet zaměstnanců celkem: 1500  
 Z toho dělníci: -  
 Odvětví: Ostatní

## IMPORT / EXPORT

IMPORT: NE  
 EXPORT: NE

## NEJŽÁDANĚJŠÍ PROFESE

Uklízeč/ka, strážný/á.

## POPIS FIRMY

Předmět podnikání: Úklidové činnosti, ostraha  
 Hlavní produkty: Fyzická ostraha objektů a ochrana osob, úklid administrativních i průmyslových prostor.  
 Stručný popis firmy: FORCORP GROUP spol. s r.o. je velká, dobře zavedená společnost poskytující služby ostraha a úklidu. Přes 1500 spokojených zaměstnanců zajišťuje služby více než 400 klientů po celé České republice.



## COMPANY IDENTIFICATION DETAILS

Name: FORCORP GROUP spol. s r.o.  
 Address: Hodolanská 413/32, 779 00 Olomouc  
 District: Olomouc  
 www.forcorp.cz  
 Total Number of Employees: 1500  
 Blue-collar workers: -  
 Segment: Others

## IMPORT / EXPORT

IMPORT: NO  
 EXPORT: NO

## MOST SOUGHT-AFTER POSITIONS

Cleaner, security guard.

## COMPANY DESCRIPTION

Scope of Business: Cleaning activities, security  
 Main Products: Physical security of buildings and protection of persons, cleaning of administrative and industrial premises.  
 Brief Description of the Company: FORCORP GROUP spol. s r.o. is a large, well-established company providing security and cleaning services. Over 1500 satisfied employees provide services to more than 400 clients throughout the Czech Republic.



## IDENTIFIKAČNÍ ÚDAJE O FIRMĚ

Název společnosti: INTERFRACHT s.r.o.  
Adresa: Kateřinská 86/11, 779 00 Olomouc  
Okres: Olomouc  
www.interfracht.cz  
Počet zaměstnanců celkem: 45  
Z toho dělníci: -  
Odvětví: Ostatní

## IMPORT / EXPORT

IMPORT: NE  
EXPORT: NE

## NEJŽÁDANĚJŠÍ PROFESE

-

## POPIS FIRMY

Předmět podnikání: Mezinárodní zasilatelství se zaměřením na železnici  
Hlavní produkty: Přeprava agrárních komodit, kontejnerová a kombinovaná přeprava  
Stručný popis firmy: INTERFRACHT s.r.o. patří k významným poskytovatelům služeb v oblasti mezinárodního zasilatelství. Poskytujeme komplexní dopravně-logistické služby s důrazem na zapojení železniční dopravy především na území Evropy.



## COMPANY IDENTIFICATION DETAILS

Name: INTERFRACHT s.r.o.  
Address: Kateřinská 86/11, 779 00 Olomouc  
District: Olomouc  
www.interfracht.cz  
Total Number of Employees: 45  
Blue-collar workers: -  
Segment: Others

## IMPORT / EXPORT

IMPORT: NO  
EXPORT: NO

## MOST SOUGHT-AFTER POSITIONS

-

## COMPANY DESCRIPTION

Scope of Business: International freight forwarding with a focus on rail  
Main Products: Transport of agricultural commodities, container and combined transport  
Brief Description of the Company: INTERFRACHT s.r.o. is one of the major service providers in the field of international freight forwarding. We provide comprehensive transport and logistics services with an emphasis on the involvement of rail transport mainly in Europe.



## IDENTIFIKAČNÍ ÚDAJE O FIRMĚ

Název společnosti: J.M.I.T. a.s.  
 Adresa: Olomoucká 15, 783 65 Hlubočky –  
 Mariánské Údolí  
 Okres: Olomouc  
 www.jmit.cz  
 Počet zaměstnanců celkem: 120  
 Z toho dělníci: -  
 Odvětví: Ostatní – doprava, přeprava

## IMPORT / EXPORT

IMPORT: NE  
 EXPORT: ANO  
 Země exportu: Německo, Itálie, Rakousko, Benelux, Slovensko, Francie, Ma-  
 ěarsko, Slovinsko, Velká Británie  
 Předmět exportu: Přepravní služby.

## NEJŽÁDANĚJŠÍ PROFESE

-

## POPIS FIRMY

Předmět podnikání: Mezinárodní silniční přeprava  
 Hlavní produkty: Přeprava nákladů  
 Stručný popis firmy: Česká dopravní společnost J.M.I.T. poskytuje kvalitní  
 logistické služby v oblasti mezinárodní  
 i vnitrostátní dopravy, kamionové dopra-  
 vy a spedice. Autodopravu zajišťujeme od  
 roku 1991 a díky dlouholetým zkušenos-  
 tem umíme splnit náročná přání zákazník-  
 ů při přepravě velkého objemu materiálu  
 a zboží po celé Evropě



## COMPANY IDENTIFICATION DETAILS

Name: J.M.I.T. a.s.  
 Address: Olomoucká 15, 783 65 Hlubočky –  
 Mariánské Údolí  
 District: Olomouc  
 www.jmit.cz  
 Total Number of Employees: 120  
 Blue-collar workers: -  
 Segment: Other - transport, transportation

## IMPORT / EXPORT

IMPORT: NO  
 EXPORT: YES  
 Countries of Export: Germany, Italy, Austria, Benelux, Slovakia, France,  
 Hungary, Slovenia, UK  
 Subject of Export: Transportation services.

## MOST SOUGHT-AFTER POSITIONS

-

## COMPANY DESCRIPTION

Scope of Business: International road transport  
 Main Products: Cargo transport  
 Brief Description of the Company: Czech transport company J.M.I.T. pro-  
 vides quality logistics services in the field  
 of international and domestic transport,  
 trucking and forwarding. We have been  
 providing road transport since 1991 and  
 thanks to our long experience we are able  
 to meet the demanding requirements of  
 our customers in transporting large vol-  
 umes of materials and goods throughout  
 Europe.

### IDENTIFIKAČNÍ ÚDAJE O FIRMĚ

Název společnosti:	Koordinátor Integrovaného dopravního systému Olomouckého kraje, příspěvková organizace
Adresa:	Jeremenkova 1211/40b, Olomouc 77900
Okres:	Olomouc
	www.kidsok.cz ; www.idsok.cz
Počet zaměstnanců celkem:	35 (k 31. 12. 2022)
Z toho dělníci:	-
Odvětví:	Ostatní

### IMPORT / EXPORT

IMPORT: NE  
EXPORT: NE

### NEJŽÁDANĚJŠÍ PROFESE

Specialista v dopravě, odborný dopravní referent, dispečer, tarifní specialista/analytik, ekonom.

### POPIS FIRMY

Předmět podnikání: Koordinace veřejné dopravy v Olomouckém kraji a nastavení tarifní politiky.

Hlavní produkty: -

Stručný popis firmy: Koordinátor Integrovaného dopravního systému Olomouckého kraje (KIDSOK) od 1. 1. 2012 organizuje a komplexně zajišťuje veřejnou dopravu v Olomouckém kraji. V jeho gesci je veškeré zajištění činností při objednávání rozsahu dopravní obslužnosti, vedení linek a spojů, projednávání smluvních ujednání se smluvními partnery a zajištění financování a ekonomické stability veřejné dopravy v Olomouckém kraji. Jendou ze stěžejních funkcí organizátora je naplňování strategických cílů rozvoje integrovaného dopravního systému (IDS), jednoznačně určovat strategii rozvoje IDS, garantovat jednotné technické a provozní podmínky včetně tarifu a zajišťovat propagační a informační linii IDS. Veškeré náležitosti vychází z dlouhodobé koncepce Plánu dopravní obslužnosti a strategie činností KIDSOK.

### COMPANY IDENTIFICATION DETAILS

Name:	Coordinator of the Integrated Transport System of the Olomouc Region, contributory organization
Address:	Jeremenkova 1211/40b, Olomouc 77900
District:	Olomouc
	www.kidsok.cz ; www.idsok.cz
Total Number of Employees:	35 (as of 31.12.2022)
Blue-collar workers:	-
Segment:	Others

### IMPORT / EXPORT

IMPORT: NO  
EXPORT: NO

### MOST SOUGHT-AFTER POSITIONS

Transport specialist, traffic officer, dispatcher, tariff specialist/analyst, economist.

### COMPANY DESCRIPTION

Scope of Business: Coordination of public transport in the Olomouc Region and tariff policy setting.

Main Products: -

Brief Description of the Company: Since 1 January 2012, the Coordinator of the Integrated Transport System of the Olomouc Region (KIDSOK) has been organising and comprehensively providing public transport in the Olomouc Region. He is responsible for all activities in ordering the scope of transport services, managing lines and connections, negotiating contractual arrangements with contractual partners and ensuring the financing and economic stability of public transport in the Olomouc Region. One of the core functions of the organiser is to fulfil the strategic objectives of the development of the integrated transport system (ITS), to clearly define the ITS development strategy, to guarantee uniform technical and operational conditions, including tariffs, and to ensure the promotion and information line of the ITS. All requirements are based on the long-term concept of the Transport Service Plan and the strategy of KIDSOK activities.



**IDENTIFIKAČNÍ ÚDAJE O FIRMĚ**

Název společnosti: Levior s.r.o.  
 Adresa: Tovačovská 3488/28, 750 02 Přerov  
 Okres: Přerov  
 www.levior.cz ; www.festa.tools  
 Počet zaměstnanců celkem: 102  
 Z toho dělníci: 62  
 Odvětví: Ostatní

**IMPORT / EXPORT**

IMPORT: ANO

Země importu: Země EU, Čína, Korea, Taiwan, Vietnam, Pákistán, Japonsko, Indie, Turecko.

Předmět importu: Nářadí a nástroje

EXPORT: ANO

Země exportu: Slovensko, Rakousko, Německo, Maďarsko, Slovinsko, Chorvatsko, Polsko, Rumunsko, Bulharsko, Makedonie, Srbsko, Estonsko, Lotyšsko, Bosna a Hercegovina, Ukrajina, Moldávie, Litva, Itálie, Dánsko, Kosovo, USA

Předmět exportu: Nářadí a nástroje

**NEJŽÁDANĚJŠÍ PROFESE**

Obchodní zástupce, skladník.

**POPIS FIRMY**

Předmět podnikání: Dovož a distribuce ručního, elektrického a aku nářadí  
 Hlavní produkty: Měřidla, dílenské nářadí, elektrické a aku nářadí, řezné a brusné nástroje, stavební nářadí, zahradní nářadí, železářské zboží, autodoplňky.

Stručný popis firmy: LEVIOR s.r.o. je česká firma zabývající se více než 30 let importem a distribucí kvalitního nářadí jak v ČR, tak i 20 zemích Evropy a USA. Aktuální nabídku tvoří 6500 položek. Stěžejní produkty jsou nabízeny pod vlastní značkou FESTA, která se hrdě řadí k profesionálním značkám na trhu. Širokou nabídkou produktů FESTA doplňuje sortiment elektrického a aku nářadí FESTA Power tools, zavlažovací technika FESTA Aquatic a ROSA. Ve stavebnictví jsou léta uznávané profesionální vodováhy HORIZONT.

**COMPANY IDENTIFICATION DETAILS**

Name: Levior s.r.o.  
 Address: Tovačovská 3488/28, 750 02 Přerov  
 District: Přerov  
 www.levior.cz ; www.festa.tools  
 Total Number of Employees: 102  
 Blue-collar workers: 62  
 Segment: Others

**IMPORT / EXPORT**

IMPORT: YES

Countries of Import: EU countries, China, Korea, Taiwan, Vietnam, Pakistan, Japan, India, Turkey.

Subject of Import: Tools and instruments

EXPORT: YES

Countries of Export: Slovakia, Austria, Germany, Hungary, Slovenia, Croatia, Poland, Romania, Bulgaria, Macedonia, Serbia, Estonia, Latvia, Bosnia and Herzegovina, Ukraine, Moldova, Lithuania, Italy, Denmark, Kosovo, USA  
 Subject of Export: Tools and instruments

**MOST SOUGHT-AFTER POSITIONS**

Sales representative, warehouseman.

**COMPANY DESCRIPTION**

Scope of Business: Import and distribution of hand, power and cordless tools

Main Products: Gauges, workshop tools, electric and cordless tools, cutting and grinding tools, construction tools, garden tools, hardware, car accessories.

Brief Description of the Company: LEVIOR s.r.o. is a Czech company engaged in import and distribution of quality tools for more than 30 years in the Czech Republic as well as in 20 countries in Europe and the USA. The current offer consists of 6500 items. The core products are offered under our own brand FESTA, which proudly ranks among the professional brands on the market. The wide range of FESTA products is complemented by the FESTA Power tools range of electric and cordless tools, FESTA Aquatic and ROSA irrigation equipment. HORIZONT professional spirit levels have been recognised in the construction industry for years.

## IDENTIFIKAČNÍ ÚDAJE O FIRMĚ

Název společnosti: Lorika s.r.o.  
 Adresa: Holická 582/312, 779 00 Olomouc  
 Okres: Olomouc  
 www.lorika.cz  
 Počet zaměstnanců celkem: 17  
 Z toho dělníci: 6  
 Odvětví: Ostatní

## IMPORT / EXPORT

IMPORT: ANO  
 Země importu: Taiwan, Malajsie, Čína, Vietnam, EU  
 Předmět importu: Netkané utěrky, pracovní rukavice, personální hygiena, průmyslové rohože.  
 EXPORT: ANO  
 Země exportu: Slovensko, Německo, Rakousko, Rumunsko, USA, Mexiko.  
 Předmět exportu: Netkané utěrky, pracovní rukavice.

## NEJŽÁDANĚJŠÍ PROFESE

Produktový specialista

## POPIS FIRMY

Předmět podnikání: Obchod a služby – Průmyslová a personální hygiena.  
 Hlavní produkty: Průmyslové utěrky, Papírové ručníky, Pracovní rukavice, Pracovní židle, Ergonomické rohože.  
 Stručný popis firmy: Česká rodinná firma zajišťující služby hygienického servisu od roku 1993. Sídlo společnosti a vlastní logistický areál je v Olomouci, pobočky ve městech Teplice a Náchod. Síť regionálních obchodních zástupců pokrývá celou ČR. Společnost dodává produkty renomovaných firem a pod vlastní značkou TERSO®. Dodavatel produktů pro hygienu a ergonomii pracoviště: průmyslové nevláknité utěrky, papírové utěrky, pracovní otočné židle, protiúnarové rohože, zásobníky na papírové ručníky, osvěžovače vzduchu, podlahové vyznačovací PVC pásy, pracovní rukavice, dezinfekce na ruce a na plochy; vybavení čistých prostor – tyčinky, utěrky, lepicí rohože.



## COMPANY IDENTIFICATION DETAILS

Name: Lorika s.r.o.  
 Address: Holická 582/312, 779 00 Olomouc  
 District: Olomouc  
 www.lorika.cz  
 Total Number of Employees: 17  
 Blue-collar workers: 6  
 Segment: Others

## IMPORT / EXPORT

IMPORT: YES  
 Countries of Import: Taiwan, Malaysia, China, Vietnam, EU  
 Subject of Import: Non-woven wipes, work gloves, personal hygiene, industrial mats.  
 EXPORT: YES  
 Countries of Export: Slovakia, Germany, Austria, Romania, USA, Mexico.  
 Subject of Export: Non-woven wipes, work gloves.

## MOST SOUGHT-AFTER POSITIONS

Product Specialist

## COMPANY DESCRIPTION

Scope of Business: Trade and services - Industrial and personal hygiene.  
 Main Products: Industrial wipes, Paper towels, Work gloves, Work chairs, Ergonomic mats.  
 Brief Description of the Company: Czech family-owned company providing hygiene services since 1993. The company headquarters and its own logistics area is in Olomouc, branches in Teplice and Náchod. The company supplies products of renowned companies and under its own brand TERSO®. Supplier of products for workplace hygiene and ergonomics: industrial non-fibrous wipes, paper towels, work swivel chairs, anti-fatigue mats, paper towel dispensers, air fresheners, floor marking PVC tapes, work gloves, hand and surface disinfectants; cleanroom equipment - sticks, wipes, adhesive mats.

## IDENTIFIKAČNÍ ÚDAJE O FIRMĚ

Název společnosti: MORAVSKÁ VODÁRENSKÁ, a.s.  
 Adresa: Tovární 41, 779 00 Olomouc  
 Okres: Olomouc  
 www.smv.cz  
 Počet zaměstnanců celkem: 252  
 Z toho dělníci: 139  
 Odvětví: Ostatní

## IMPORT / EXPORT

IMPORT: NE  
 EXPORT: NE

## NEJŽÁDANĚJŠÍ PROFESE

Provozní elektrikář, strojník vodohospodářských zařízení, řidič pracovních strojů a mechanismů, provozní montér vodovodů.

## POPIS FIRMY

Předmět podnikání: Provozování vodohospodářské infrastruktury.  
 Hlavní produkty: Výroba pitné vody, odvádění a čištění odpadních vod, servis a údržba vodovodních a kanalizačních sítí, kamerový monitoring, laboratorní analýzy, realizace přípojek, vyhledávání skrytých poruch.  
 Stručný popis firmy: Společnost MORAVSKÁ VODÁRENSKÁ, a.s., je provozovatelem vodohospodářské infrastruktury pro města, obce a průmyslové podniky v regionech Olomouc a Prostějov. Vedle své hlavní činnosti, řeší řadu dalších aktivit, které souvisí s provozem a údržbou vodovodů a kanalizací pro veřejnou potřebu. Neustále se snaží hledat nové způsoby, jak zvýšit efektivitu práce a své úsilí zaměřuje na kontinuální zlepšování výkonů ve všech oblastech, a to nejen na poli inovací a moderních technologií, ale i závazků vůči zákazníkům, v oblasti ekologické a v oblasti bezpečnosti práce.



## COMPANY IDENTIFICATION DETAILS

Name: MORAVSKÁ VODÁRENSKÁ, a.s.  
 Address: Tovární 41, 779 00 Olomouc  
 District: Olomouc  
 www.smv.cz  
 Total Number of Employees: 252  
 Blue-collar workers: 139  
 Segment: Others

## IMPORT / EXPORT

IMPORT: NO  
 EXPORT: NO

## MOST SOUGHT-AFTER POSITIONS

Operational electrician, water equipment mechanic, driver of working machines and mechanisms, operational water supply installer.

## COMPANY DESCRIPTION

Scope of Business: Operation of water management infrastructure.  
 Main Products: Drinking water production, wastewater disposal and treatment, service and maintenance of water supply and sewerage networks, camera monitoring, laboratory analyses, implementation of connections, search for hidden faults.  
 Brief Description of the Company: MORAVSKÁ VODÁRENSKÁ, a.s. is an operator of water management infrastructure for towns, municipalities and industrial enterprises in the Olomouc and Prostějov regions. In addition to its core business, it deals with a number of other activities related to the operation and maintenance of water supply and sewerage systems for public use. It is constantly looking for new ways to increase the efficiency of its work and focuses its efforts on continuous improvement of performance in all areas, not only in the field of innovation and modern technologies, but also in its commitment to its customers, in the environmental field and in the field of occupational safety.



## NH Collection Olomouc

### IDENTIFIKAČNÍ ÚDAJE O FIRMĚ

Název společnosti:	NH COLLECTION OLOMOUC CONGRESS HOTELPARK STADION a.s.
Adresa:	Legionářská 133/21, 779 00 Olomouc
Okres:	Olomouc
	www.nh-olomouc.eu
Počet zaměstnanců celkem:	49
Z toho dělníci:	-
Odvětví:	Ostatní

### IMPORT / EXPORT

IMPORT: NE  
EXPORT: NE

### NEJŽÁDANĚJŠÍ PROFESE

Recepční, číšník, pokojská, technik.

### POPIS FIRMY

Předmět podnikání: Ubytovací a hostinská činnost.

Hlavní produkty: Ubytování, pořádání kongresů a společenských akcí, restaurace, bar, gastronomie, sport, wellness.

Stručný popis firmy: NH Collection Olomouc Congress hotel se nachází v klidné části Olomouce pouhých pár minut od centra města a nabízí pro své hosty ubytování ve 137 pokojích různých kategorií. Moderní kongresové centrum zahrnující 12 plně vybavených funkčních sálů poskytuje zázemí pro pořádání nejrůznějších akcí až pro 1600 osob. Samotná budova hotelu získala prestižní ocenění za design a je ukázkou současné moderní architektury. Personál hotelu je profesionální tým lidí, který se o své hosty stará na nejvyšší úrovni již řadu let a pravidelně získává nejrůznější ocenění jako například top 5 Quality hotel v rámci mezinárodního řetězce NH HOTEL GROUP part of MINOR HOTELS.



### COMPANY IDENTIFICATION DETAILS

Name:	NH COLLECTION OLOMOUC CONGRESS HOTELPARK STADION a.s.
Address:	Legionářská 133/21, 779 00 Olomouc
District:	Olomouc
	www.nh-olomouc.eu
Total Number of Employees:	49
Blue-collar workers:	-
Segment:	Others

### IMPORT / EXPORT

IMPORT: NO  
EXPORT: NO

### MOST SOUGHT-AFTER POSITIONS

Receptionist, waiter, maid, technician.

### COMPANY DESCRIPTION

Scope of Business: Accommodation and hospitality activities.

Main Products: Accommodation, organization of congresses and social events, restaurant, bar, gastronomy, sport, wellness.

Brief Description of the Company: The NH Collection Olomouc Congress hotel is located in a quiet part of Olomouc just a few minutes from the city centre and offers 137 rooms of various categories. The modern congress centre, comprising 12 fully equipped function rooms, provides facilities for a variety of events for up to 1,600 people. The hotel building itself has won a prestigious design award and is an example of contemporary modern architecture. The hotel is run by a professional team of people who have been taking care of their guests at the highest level for many years and regularly receive various awards such as top 5 Quality hotel within the international chain NH HOTEL GROUP part of MINOR HOTELS.





## IDENTIFIKAČNÍ ÚDAJE O FIRMĚ

Název společnosti: OL TRANS CZ, s.r.o.  
Adresa: Příčná 129/3, Olomouc - Hodolany 77900  
Okres: Olomouc  
www.oltrans.cz  
Počet zaměstnanců celkem: 73  
Z toho dělníci: 45 (řidičů MKD)  
Odvětví: Ostatní - služby

## IMPORT / EXPORT

IMPORT: ANO  
Země importu: Německo, Francie, Anglie, Španělsko, Rakousko, Slovensko  
Předmět importu: Zajišťujeme dopravu importními firmám.  
EXPORT: ANO  
Země exportu: Německo, Francie, Anglie, Španělsko, Rakousko, Slovensko  
Předmět exportu: Zajišťujeme dopravu exportními firmám.

## NEJŽÁDANĚJŠÍ PROFESE

Řidič MKD, servisní technik, dispečer.

## POPIS FIRMY

Předmět podnikání: Mezinárodní kamionová doprava a skladování  
Hlavní produkty: Služba přepravy.  
Stručný popis firmy: Rodinná firma s 30ti letou tradicí v oboru MKD. Zabýváme se přepravou převážně paletového zboží plachtovými vozy. Naše flotila čítá 50 nákladních vozidel. Zaměřujeme se na přepravy do států Evropské unie, se specializací na Německo, Francii a Velkou Británii. Klademe důraz na kvalitu a spolehlivost. Dále v areálu naší firmy nabízíme možnost skladování a servisu nákladních vozidel.



## COMPANY IDENTIFICATION DETAILS

Name: OL TRANS CZ, s.r.o.  
Address: Příčná 129/3, Olomouc - Hodolany 77900  
District: Olomouc  
www.oltrans.cz  
Total Number of Employees: 73  
Blue-collar workers: 45 (ITT drivers)  
Segment: Other - services

## IMPORT / EXPORT

IMPORT: YES  
Countries of Import: Germany, France, England, Spain, Austria, Slovakia  
Subject of Import: We provide transport to import companies.  
EXPORT: YES  
Countries of Export: Germany, France, England, Spain, Austria, Slovakia  
Subject of Export: We provide transport to import companies.

## MOST SOUGHT-AFTER POSITIONS

ITT driver, service technician, dispatcher.

## COMPANY DESCRIPTION

Scope of Business: International trucking and warehousing  
Main Products: Transport service.  
Brief Description of the Company: Family-owned company with 30 years of tradition in the ITT industry. We are engaged in transporting mainly pallet goods by canvas wagons. Our fleet consists of 50 trucks. We focus on transport to European Union countries, specializing in Germany, France and Great Britain. We emphasize quality and reliability. We also offer storage and servicing of trucks on our premises.



## IDENTIFIKAČNÍ ÚDAJE O FIRMĚ

Název společnosti: OLTIS Group a.s.  
 Adresa: Dr. Milady Horákové 1200/27a,  
 Olomouc, 779 00  
 Okres: Olomouc  
<https://www.oltis.cz/>  
 Počet zaměstnanců celkem: 162  
 Z toho dělníci: x  
 Odvětví: Informační technologie

## IMPORT / EXPORT

IMPORT: NE  
 EXPORT: ANO  
 Země exportu: Slovensko, Polsko, Maďarsko, Rakousko, Německo  
 Předmět exportu: Informační systémy

## NEJŽÁDANĚJŠÍ PROFESE

Programátor, analytik, tester IT, konzultant pro IT

## POPIS FIRMY

Předmět podnikání: Informační systémy pro dopravu, spedici a logistiku  
 Hlavní produkty: Informační systémy pro řízení provozu v dopravě a pro řízení a analýzu procesů v přepravě zboží  
 Stručný popis firmy: Společnost OLTIS Group je česká skupina specializovaných SW firem, které se zabývají vývojem a implementací IT systémů v dopravě, spedici a logistice. Od roku 1997 působí na trhu informačních a komunikačních technologií jako integrátor informačních systémů podporující všechny procesy a segmenty železniční, silniční a kombinované dopravy a přepravy zboží. Zaměřuje se rovněž na vývoj, provoz a údržbu informačních systémů pro všechny obory dopravy a logistiky a zabývá se tvorbou technologických studií, analýz a poradenstvím. Informační systémy, mobilní a webové aplikace od OLTIS Group používají manažeři infrastruktury, dopravci, speditéři a přepravci nejen v ČR a na Slovensku, ale v celé Evropě.



## COMPANY IDENTIFICATION DETAILS

Name: OLTIS Group a.s.  
 Address: Dr. Milady Horákové 1200/27a,  
 Olomouc, 779 00  
 District: Olomouc  
<https://www.oltis.cz/>  
 Total Number of Employees: 162  
 Blue-collar workers: -  
 Segment: Information technologies

## IMPORT / EXPORT

IMPORT: NO  
 EXPORT: YES  
 Countries of Export: Slovakia, Poland, Hungary, Austria, Germany  
 Subject of Export: Information systems

## MOST SOUGHT-AFTER POSITIONS

Programmer, analyst, IT tester, IT consultant

## COMPANY DESCRIPTION

Scope of Business: Information systems for transport, forwarding and logistics  
 Main Products: Information systems for traffic management in transport and for the control and analysis of processes in the transport of goods  
 Brief Description of the Company: The OLTIS Group is a Czech group of specialized SW companies engaged in the development and implementation of IT systems in transport, forwarding and logistics. Since 1997 it has been operating on the information and communication technology market as an integrator of information systems supporting all processes and segments of rail, road and combined transport and freight transport. It also focuses on the development, operation and maintenance of information systems for all branches of transport and logistics and is engaged in the creation of technological studies, analyses and consulting. Information systems, mobile and web applications from OLTIS Group are used by infrastructure managers, carriers, freight forwarders and shippers not only in the Czech Republic and Slovakia, but throughout Europe.

## IDENTIFIKAČNÍ ÚDAJE O FIRMĚ

Název společnosti:	PLASTIMEX Prostějov, spol. s r.o.
Adresa:	Sladkovské 3065/14, 796 01 Prostějov
Okres:	Prostějov
	www.plastimexpv.cz
Počet zaměstnanců celkem:	70
Z toho dělníci:	52
Odvětví:	Ostatní

## IMPORT / EXPORT

IMPORT: ANO

Země importu: Nizozemí, Polsko, Maďarsko, Rumunsko, Itálie, Německo, Slovensko, Turecko, Čína

Předmět importu: -

EXPORT: ANO

Země exportu: Slovensko

Předmět exportu: Domácí a zahrádkářské potřeby

## NEJŽÁDANĚJŠÍ PROFESE

Pracovník prodeje a marketingu, skladník prodeje.

## POPIS FIRMY

Předmět podnikání: Velkoobchod a maloobchod domácích a zahrádkářských potřeb.

Hlavní produkty: Plastové zboží, smaltované nádoby, nerezové nádoby, přístroje, žehličky, prkna, vybavení koupelen, mlýnky, strojky, keramika, sklo a porcelán, dřevěné výrobky-vařečky apod., květináče, sudy, konve, přepravky, zahradní nářadí.

Stručný popis firmy: Firma působí v ČR od roku 1992. Patří k nejvýznamnějším velkoobchodům s domácími potřebami. S více než 12000 druhů zboží nabízí nejširší sortiment zejména domácích potřeb v České republice. Zastupuje na trhu všechny domácí výrobce a sortiment vhodně doplňuje importem významných zahraničních výrobců. Zboží dodává prostřednictvím vlastních prodejen Domino, dále pak prostřednictvím maloobchodních prodejen a obchodních sítí Jednot, nebo Flop. Dalšími odběrateli jsou výrobní firmy, státní i soukromé instituce jako jsou školy, nemocnice a úřady. Výrobky dopravuje odběratelům vlastní dopravou nebo sjednanými dopravci. Firma působí na území České republiky i Slovenska.



## COMPANY IDENTIFICATION DETAILS

Name:	PLASTIMEX Prostějov, spol. s r.o.
Address:	Sladkovské 3065/14, 796 01 Prostějov
District:	Prostějov
	www.plastimexpv.cz
Total Number of Employees:	70
Blue-collar workers:	52
Segment:	Others

## IMPORT / EXPORT

IMPORT: YES

Countries of Import: Netherlands, Poland, Hungary, Romania, Italy, Germany, Slovakia, Turkey, China.

Subject of Import: -

EXPORT: YES

Countries of Export: Slovakia

Subject of Export: Home and gardening supplies

## MOST SOUGHT-AFTER POSITIONS

Sales and Marketing Officer, Sales Warehouseman.

## COMPANY DESCRIPTION

Scope of Business: Wholesale and retail of household and gardening supplies.

Main Products: Plastic goods, enamelware, stainless steel utensils, cutlery, ironing boards, bathroom equipment, grinders, machines, ceramics, glass and porcelain, wooden products - cookers, etc., pots, barrels, jugs, containers, garden tools.

Brief Description of the Company: The company has been operating in the Czech Republic since 1992. It is one of the most important wholesalers of household goods. With more than 12,000 types of goods, it offers the widest range of homeware in the Czech Republic. It represents all domestic manufacturers on the market and the range is suitably supplemented by imports of major foreign manufacturers. It supplies goods through its own Domino stores, as well as through retail stores and Jednot or Flop retail networks. Other customers are manufacturing companies, public and private institutions such as schools, hospitals and authorities. The company transports its products to customers by its own transport or by contracted carriers. The company operates in the Czech Republic and Slovakia.

**IDENTIFIKAČNÍ ÚDAJE O FIRMĚ**

Název společnosti: SEZAKO Prostějov s.r.o.  
 Adresa: J. B. Pecky 4342/14, Prostějov, 796 01  
 Okres: Prostějov  
 www.sezako.cz  
 Počet zaměstnanců celkem: 170  
 Z toho dělníci: 130  
 Odvětví: Ostatní

**IMPORT / EXPORT**

IMPORT: ANO  
 Země importu: Německo, Itálie, Lichtenštejnsko, Švýcarsko, Slovensko, Maďarsko  
 Předmět importu: Nástavby, technologie, hadice, trysky, kooperace  
 EXPORT: ANO  
 Země exportu: Slovensko, Polsko, Maďarsko, Francie, Rakousko, Itálie  
 Předmět exportu: Služby

**NEJŽÁDANĚJŠÍ PROFESE**

Řidič, strojník, dělník.

**POPIS FIRMY**

Předmět podnikání: Ekologické, kanalizační a sanační služby  
 Hlavní produkty: -  
 Stručný popis firmy: Čištění a monitoring jakékoliv kanalizace; sanace kontaminovaných lokalit; práce sacím bagrem v provedení ADR – suché, tekuté, sání, foukání i do výšek; havarijní služba; odvoz a likvidace tekutých odpadů včetně nebezpečných (ADR); frézování kanalizace, pasportizace kanalizace; tlakové zkoušky jímek, nádrží, potrubí a kanalizace; opravy a sanace kanalizací

**COMPANY IDENTIFICATION DETAILS**

Name: SEZAKO Prostějov s.r.o.  
 Address: J. B. Pecky 4342/14, Prostějov, 796 01  
 District: Prostějov  
 www.sezako.cz  
 Total Number of Employees: 170  
 Blue-collar workers: 130  
 Segment: Others

**IMPORT / EXPORT**

IMPORT: YES  
 Countries of Import: Germany, Italy, Liechtenstein, Switzerland, Slovakia, Hungary  
 Subject of Import: Bodies, technology, hoses, nozzles, cooperation  
 EXPORT: YES  
 Countries of Export: Slovakia, Poland, Hungary, France, Austria, Italy  
 Subject of Export: Services

**MOST SOUGHT-AFTER POSITIONS**

Driver, engineer, worker.

**COMPANY DESCRIPTION**

Scope of Business: Ekologické, kanalizační a sanační služby  
 Main Products: -  
 Brief Description of the Company: Cleaning and monitoring of any sewerage system; remediation of contaminated sites; suction excavator work in ADR design - dry, liquid, suction, blowing and high; emergency service; removal and disposal of liquid waste, including hazardous waste (ADR); milling of sewers, sewer passporting; pressure tests of sumps, tanks, pipes and sewers; repairs and remediation of sewers



## IDENTIFIKAČNÍ ÚDAJE O FIRMĚ

Název společnosti: Správa silnic Olomouckého kraje, p.o.  
Adresa: Lipenská 753/120, Hodolany,  
779 00 Olomouc  
Okres: Olomouc  
www.ssok.cz  
Počet zaměstnanců celkem: 280  
Z toho dělníci: 130  
Odvětví: Ostatní

## IMPORT / EXPORT

IMPORT: NE  
EXPORT: NE

## NEJŽÁDANĚJŠÍ PROFESE

Řidič, strojník, investiční technik ve stavebnictví.

## POPIS FIRMY

Předmět podnikání: a) výkon vlastnických práv k silnicím, silničním pozemkům a k ostatnímu majetku Olomouckého kraje v souladu se zřizovací listinou b) správa a údržba silnic II.a III. třídy ve vlastnictví Olomouckého kraje, jejich součástí a příslušenství,c) investiční činnost na spravovaném majetku v rozsahu zřizovací listiny,d) muzeální činnost v oblasti silničního hospodářství, jedná se především o provádění činnosti sbírkové, badatelské, propagační a publikační.

Hlavní produkty: -

Stručný popis firmy: Správa silnic Olomouckého kraje zajišťuje správu a údržbu silnic II. a III. tříd v majetku Olomouckého kraje a investiční činnost na spravovaném majetku. Hlavní činností organizace je zajištění sjízdnosti silnic v zimním období, zabezpečení letní údržby (sečení travních porostů, čištění příkop a propustů, údržba dopravního značení apod.) a opravy silnic. V rámci doplňkové činnosti provádí (poskytuje) organizace služby pro obce, stát, firmy a obyvatele. Příspěvková organizace provozuje od roku 2005 Muzeum silnic ve Vikýřovicích v oblasti silničního hospodářství. Muzeum silnic ve Vikýřovicích je muzeem s celorepublikovou působností, jeho akviziční, prezentační i vědecko výzkumná činnost je zaměřena na celou ČR. Ve sbírkovém fondu muzea je evidováno více jak 1. 500 sbírkových předmětů, muzejní knihovna má již na 500 publikací se silniční tematikou. Vedle stálých expozic jsou ve dvou výstavních sálech instalovány tématické výstavy, v novém přednáškovém sále se konají přednášky.

## COMPANY IDENTIFICATION DETAILS

Name: Správa silnic Olomouckého kraje, p.o.  
Address: Lipenská 753/120, Hodolany,  
779 00 Olomouc  
District: Olomouc  
www.ssok.cz  
Total Number of Employees: 280  
Blue-collar workers: 130  
Segment: Others

## IMPORT / EXPORT

IMPORT: NO  
EXPORT: NO

## MOST SOUGHT-AFTER POSITIONS

Driver, machinist, investment technician in the construction industry.

## COMPANY DESCRIPTION

Scope of Business: a) the exercise of ownership rights to roads, road land and other property of the Olomouc Region in accordance with the founding charter b) the administration and maintenance of Class II and Class III roads owned by the Olomouc Region, their parts and accessories c) investment activities on managed property within the scope of the founding charter d) museum activities in the field of road management, it is mainly the implementation of collection, research, promotion and publication activities.

Main Products: -

Brief Description of the Company: The Road Administration of the Olomouc Region provides administration and maintenance of roads of the 2nd and 3rd classes owned by the Olomouc Region and investment activities on the managed property. The main activity of the organisation is to ensure the passability of roads in winter, to ensure summer maintenance (mowing of grassland, cleaning of ditches and culverts, maintenance of traffic signs, etc.) and road repairs. As a complementary activity, the organisation provides services for municipalities, the state, companies and residents. Since 2005 the organisation has been operating the Road Museum in Vikýřovice in the field of road management. The Museum of Roads in Vikýřovice is a museum with a nationwide scope, its acquisition, presentation and scientific research activities are focused on the entire Czech Republic. The museum's collection fund contains more than 1,500 collection items, the museum library already has 500 publications on road topics. In addition to the permanent exhibitions, thematic exhibitions are installed in two exhibition halls and lectures are held in the new lecture hall.

## IDENTIFIKAČNÍ ÚDAJE O FIRMĚ

Název společnosti: Technické služby města Olomouce, a.s.  
Adresa: Zamenhofova 783/34, 779 00 Olomouc  
Okres: Olomouc  
www.tsmo.cz  
Počet zaměstnanců celkem: 264  
Z toho dělníci: 214  
Odvětví: Ostatní

## IMPORT / EXPORT

IMPORT: NE  
EXPORT: NE

## NEJŽÁDANĚJŠÍ PROFESE

Řidič sk. C, popelář, pracovník údržby veřejné zeleně, elektrikář, pracovník ručního čištění a úklidu města.

## POPIS FIRMY

Předmět podnikání: Technické služby  
Hlavní produkty: Komplexní nakládání s odpady; údržba a opravy místních a účelových komunikací; čištění a zimní údržba komunikací, parkovišť; údržba a výsadba zeleně; údržba, opravy a výstavba veřejného osvětlení a světelných signalizačních zařízení  
Stručný popis firmy: Společnost zajišťuje svoz a odstraňování odpadů vč. nebezpečných, tříděný sběr, přistavení a vývoz velkoobjemových kontejnerů; provozuje v Olomouci sběrný dvůr pro podnikatele a sběrná místa pro občany v Neředíně (za hřbitovem), v ul. Chelčického a v ul. Andělská. Společnost provádí údržbu a opravy komunikací, dopravního značení, čištění a zimní údržbu komunikací a parkovišť. Dále zajišťuje údržbu a výsadbu veřejné zeleně a údržbu; opravy a výstavbu veřejného osvětlení a světelných signalizačních zařízení.



## COMPANY IDENTIFICATION DETAILS

Name: Technické služby města Olomouce, a.s.  
Address: Zamenhofova 783/34, 779 00 Olomouc  
District: Olomouc  
www.tsmo.cz  
Total Number of Employees: 264  
Blue-collar workers: 214  
Segment: Others

## IMPORT / EXPORT

IMPORT: NO  
EXPORT: NO

## MOST SOUGHT-AFTER POSITIONS

Driving licence no. C, garbage collector, public green maintenance worker, electrician, manual cleaning worker and city cleaning.

## COMPANY DESCRIPTION

Scope of Business: Technical services  
Main Products: Comprehensive waste management; maintenance and repair of local and special purpose roads; cleaning and winter maintenance of roads, car parks; maintenance and planting of greenery; maintenance, repair and construction of public lighting and traffic lights  
Brief Description of the Company: The company provides collection and disposal of waste, including hazardous waste, sorted collection, delivery and export of large-volume containers; it operates a collection yard for entrepreneurs in Olomouc and collection points for citizens in Neředín (behind the cemetery), in ul. Chelčického and in ul. Andělská. The company carries out maintenance and repairs of roads, traffic signs, cleaning and winter maintenance of roads and parking lots. It also provides maintenance and planting of public greenery and maintenance; repair and construction of public lighting and traffic lights.



### IDENTIFIKAČNÍ ÚDAJE O FIRMĚ

Název společnosti:	TESCO SW a.s.
Adresa:	Tř. Kosmonautů 1288/1, 779 00 Olomouc - Hodolany
Okres:	Olomouc www.tescosw.cz
Počet zaměstnanců celkem:	330
Z toho dělníci:	-
Odvětví:	Informační technologie

### IMPORT / EXPORT

IMPORT: NE

EXPORT: ANO

Země exportu: Slovensko, Malajsie

Předmět exportu: Informační systémy

### NEJŽÁDANĚJŠÍ PROFESE

Programátor, analytik, konzultant, implementátor.

### POPIS FIRMY

Předmět podnikání: Vývoj, výroba a implementace software a poskytování komplexních ICT služeb.

Hlavní produkty: Informační systémy v oblasti monitorování strukturálních fondů (Monit+), řízení energií (FaMa+ EM a EMA+ EM), Facility Managementu (FaMa+ CAFM a EMA+ CAFM), technicko-provozní řízení zdravotnických zařízení (FaMa+ TPIS).

Stručný popis firmy: Historie společnosti TESCO SW a.s. sahá až do roku 1991, kdy byla společnost založena. Posláním společnosti TESCO SW a.s. je poskytování přidané hodnoty zákazníkům formou specializovaných IT řešení s velkou mírou věcného know-how a garancí vysokého standardu kvality s nízkými náklady. To vše za využití oboustranně výhodné spolupráce s partnery a za důsledného uplatňování Integrovaného systému řízení dle norem ISO 9001, ISO 10006, ISO 14001, ISO 20000 a ISO 27001. TESCO SW a.s. je investorem stavby BEA campusu Olomouc – unikátního prostředí, jehož hlavním cílem je podpora malých a středních podniků v regionu se zaměřením na rozvoj byznys inovací. TESCO SW a.s. je společensky odpovědná firma. Podporuje vybrané projekty, které mají vazbu na olomoucký region a na oblast vzdělávání i osobnostního rozvoje.



### COMPANY IDENTIFICATION DETAILS

Name:	TESCO SW a.s.
Address:	Tř. Kosmonautů 1288/1, 779 00 Olomouc - Hodolany
District:	Olomouc www.tescosw.cz
Total Number of Employees:	330
Blue-collar workers:	-
Segment:	Informations technologies

### IMPORT / EXPORT

IMPORT: NO

EXPORT: YES

Countries of Export: Slovakia, Malaysia

Subject of Export: Information systems

### MOST SOUGHT-AFTER POSITIONS

Programmer, analyst, consultant, implementer.

### COMPANY DESCRIPTION

Scope of Business: Development, production, implementation of software, and supply of comprehensive ICT services

Main Products: Information systems in the field of monitoring of structural funds (Monit+), energy management (FaMa+ EM and EMA+ EM), Facility Management (FaMa+ CAFM and EMA+ CAFM), technical and operational management of healthcare facilities (FaMa+ TPIS).

Brief Description of the Company: The history of TESCO SW PLC goes back to 1991. The company's mission is providing added value to customers in a form of specialised IT solutions with a high proportion of factual expertise and guarantees of high standards of quality at low cost. This is all carried out through mutually advantageous cooperation with the partners and consistent application of the Integrated Management System in accordance with ISO 9001, ISO 10006, ISO 14001, ISO 20000, and ISO 27001 standards. TESCO SW is the investor behind the development of BEA Campus Olomouc – a unique environment focusing on the support of small- and medium-sized enterprises in the region in the field of business innovation development. TESCO SW is a socially responsible company. It supports selected projects having a relation to the Olomouc Region and to the areas of education and personal development.



**Ostatní zpracovatelský průmysl**  
Other Processing Industries



## IDENTIFIKAČNÍ ÚDAJE O FIRMĚ

Název společnosti: Balsac papermill s.r.o.  
 Adresa: Lukavice 21, 789 01 Lukavice  
 Okres: Šumperk  
 www.papirnalukavice.cz  
 Počet zaměstnanců celkem: 180  
 Z toho dělníci: 135  
 Odvětví: Ostatní zpracovatelský průmysl

## IMPORT / EXPORT

IMPORT: ANO  
 Země importu: Země EU  
 Předmět importu: Buničina, chemikálie, flexibilní balicí materiály, stroje a zařízení  
 EXPORT: ANO  
 Země exportu: Země EU, Afrika, Blízký východ, Severní Amerika, Jižní Amerika, Austrálie, Asie  
 Předmět exportu: Papírové role a roličky, papírové archy, papírové sáčky

## NEJŽÁDANĚJŠÍ PROFESE

Technolog papírenské výroby, technický specialista, operátor ve výrobě/zpracování papíru.

## POPIS FIRMY

Předmět podnikání: Výroba a zpracování papíru  
 Hlavní produkty: Buničinnové a recyklované papíry nižších gramáží v různých alternativách, papíry pro ALU nebo PE laminaci/potah nebo voskování, papíry klížené, papíry pevné za mokra, pH neutrální papíry, papíry barvené nebo potišťené, papíry s HDPE fólií. Balsac papermill také vyrábí různé typy papírových sáčků - ploché, s bočním záhybem, s okénkem, s křížovým dnem, sterilizační, potišťené.  
 Stručný popis firmy: Společnost Balsac papermill s.r.o. je držitelem certifikace ISO 9001, certifikace pro styk s potravinami ISEGA a ITC a dalších důležitých certifikátů v jednotlivých segmentech výroby. Majoritním vlastníkem společnosti Balsac papermill s.r.o. je JIVA Trade s.r.o. - dlouhodobě a úspěšně fungující obchodník na trhu se sběrovým papírem v rámci evropských trhů.

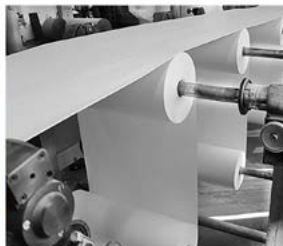
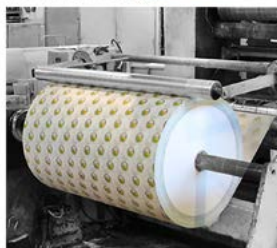

## COMPANY IDENTIFICATION DETAILS

Name: Balsac papermill s.r.o.  
 Address: Lukavice 21, 789 01 Lukavice  
 District: Šumperk  
 www.papirnalukavice.cz  
 Total Number of Employees: 180  
 Blue-collar workers: 135  
 Segment: Other processing industries

## IMPORT / EXPORT

IMPORT: YES  
 Countries of Import: EU countries  
 Subject of Import: Pulp, chemicals, flexible packaging materials, machinery and equipment  
 EXPORT: YES  
 Countries of Export: EU countries, Africa, Middle East, North America, South America, Australia, Asia  
 Subject of Export: Paper rolls and rolls, paper sheets, paper bags

## MOST SOUGHT-AFTER POSITIONS

Paper production technologist, technical specialist, operator in paper production/processing.

## COMPANY DESCRIPTION

Scope of Business: Manufacture and processing of paper  
 Main Products: Pulp and recycled lower weight papers in various alternatives, papers for ALU or PE lamination/coating or waxing, wet-strength papers, pH-neutral papers, papers dyed or printed, HDPE film papers. Balsac papermill also produces different types of paper bags - flat, sidefold, windowed, cross-bottomed, sterilizing, printed.  
 Brief Description of the Company: Balsac papermill s.r.o. holds ISO 9001 certification, ISEGA and ITC food contact certification and other important certifications in individual production segments. The majority owner of Balsac papermill s.r.o. is JIVA Trade s.r.o. - a long-standing and successful trader in the market of recovered paper within the European markets.



## IDENTIFIKAČNÍ ÚDAJE O FIRMĚ

Název společnosti: BIOMAC s.r.o.  
 Adresa: Brničko 1009, 783 91 Uničov  
 Okres: Olomouc  
 www.biomac.cz / eshop.biomac.cz  
 Počet zaměstnanců celkem: 250  
 Z toho dělníci: 180  
 Odvětví: Ostatní zpracovatelský průmysl

## IMPORT / EXPORT

IMPORT: NE  
 EXPORT: ANO  
 Země exportu: Rakousko, Itálie, Irsko, Dánsko, Belgie, Polsko, Slovensko a další země.  
 Předmět exportu: Prodej dřevních briket a pelet

## NEJŽÁDANĚJŠÍ PROFESE

-

## POPIS FIRMY

Předmět podnikání: Výroba a prodej dřevních briket a pelet  
 Hlavní produkty: dřevní brikety, dřevní pelety  
 Stručný popis firmy: Společnost BIOMAC s.r.o. s více jak 20 letou tradicí je největším českým výrobcem normovaných ekologických paliv z biomasy – dřevní brikety a pelety. Společnost disponuje hustou sítí logistických center po celé ČR. Aby svým zákazníkům společnost zaručila nejvyšší kvalitu, je výroba ekopaliv kontrolována nezávislou rakouskou institucí. Dřevní pelety splňují certifikaci ENplus A1, která je dnes už mezinárodním standardem. Distribučními kanály na českém trhu je síť více jak 60 prodejen s možností dopravy až do domu a několika certifikovaných cisteren pro rozvoz volně ložených pelet nejen pro domácnosti. Společnost během své působnosti získala řadu významných ocenění. Mezi nejvýznamnější patří ocenění Manažer roku 2012 nebo ocenění Český lídr Olomouckého kraje 2018, a nejen to. Získaná ocenění jsou pro společnost významným oceněním práce všech zaměstnanců a současně obrovským uznáním pro celou společnost. Vedení společnosti je přesvědčeno, že na úspěšnou historii a současnost firmy naváže i její úspěšná budoucnost.

## COMPANY IDENTIFICATION DETAILS

Name: BIOMAC s.r.o.  
 Address: Brničko 1009, 783 91 Uničov  
 District: Olomouc  
 www.biomac.cz / eshop.biomac.cz  
 Total Number of Employees: 250  
 Blue-collar workers: 180  
 Segment: Other processing industries

## IMPORT / EXPORT

IMPORT: NO  
 EXPORT: YES  
 Countries of Export: Austria, Italy, Ireland, Denmark, Belgium, Poland, Slovakia and other countries.  
 Subject of Export: Sales of wood briquettes and pellets

## MOST SOUGHT-AFTER POSITIONS

-

## COMPANY DESCRIPTION

Scope of Business: Production and sale of wood briquettes and pellets  
 Main Products: wood briquettes, wood pellets  
 Brief Description of the Company: BIOMAC s.r.o. with more than 20 years of tradition is the largest Czech producer of standardized ecological biomass fuels - wood briquettes and pellets. The company has a dense network of logistics centres throughout the Czech Republic. In order to guarantee the highest quality to its customers, the production of eco-fuels is controlled by an independent Austrian institution. Wood pellets meet the ENplus A1 certification, which is now an international standard. The distribution channels on the Czech market are a network of more than 60 stores with the possibility of delivery to the home and several certified tankers for the distribution of bulk pellets not only for households. The company has won a number of important awards during its operation. Among the most important ones are the Manager of the Year 2012 and the Czech Leader of the Olomouc Region 2018 award, and not only that. These awards are a significant recognition of the work of all employees and at the same time a great recognition for the entire company. The company management is convinced that the successful history and present of the company will be followed by its successful future.



## IDENTIFIKAČNÍ ÚDAJE O FIRMĚ

Název společnosti: EKT CZ k.s.  
 Adresa: Víška 42, 783 21 Litovel  
 Okres: Olomouc  
 www.ekt.tech  
 Počet zaměstnanců celkem: 130  
 Z toho dělníci: 80  
 Odvětví: Ostatní zpracovatelský průmysl

## IMPORT / EXPORT

IMPORT: ANO  
 Země importu: Německo, Polsko  
 Předmět importu: Granuláty, kovové dílce  
 EXPORT: ANO  
 Země exportu: Německo, Polsko, Slovinsko, Španělsko  
 Předmět exportu: Plastové vylisky a montážní skupiny

## NEJŽÁDANĚJŠÍ PROFESE

Dělník, skladník, seřizovač, nástrojař.

## POPIS FIRMY

Předmět podnikání: Vstřikování - lisování plastů, montáže skupin  
 Hlavní produkty: Plastové vylisky pro bílou techniku  
 Stručný popis firmy: Společnost EKT CZ k.s. je výrobce precizních termoplastových produktů používaných převážně v domácích spotřebičích. Lisování plastových dílců představuje náš stěžejní výrobní program, dále se zabýváme potiskem, frézováním, svařováním a montáží skupin nejen pro domácí spotřebiče, ale i automobilový průmysl a medicínskou techniku.



## COMPANY IDENTIFICATION DETAILS

Name: EKT CZ k.s.  
 Address: Víška 42, 783 21 Litovel  
 District: Olomouc  
 www.ekt.tech  
 Total Number of Employees: 130  
 Blue-collar workers: 80  
 Segment: Other processing industries

## IMPORT / EXPORT

IMPORT: YES  
 Countries of Import: Germany, Poland  
 Subject of Import: Granulates, metal parts  
 EXPORT: YES  
 Countries of Export: Germany, Poland, Slovenia, Spain  
 Subject of Export: Plastic mouldings and assembly groups

## MOST SOUGHT-AFTER POSITIONS

Worker, warehouseman, adjuster, toolmaker.

## COMPANY DESCRIPTION

Scope of Business: Injection moulding - moulding of plastics, assembly of groups  
 Main Products: Plastic mouldings for white goods  
 Brief Description of the Company: EKT CZ k.s. is a manufacturer of precision thermoplastic products used mainly in household appliances. The moulding of plastic parts is our core production programme, we also deal with printing, milling, welding and assembly of groups not only for household appliances, but also for the automotive industry and medical technology.



### IDENTIFIKAČNÍ ÚDAJE O FIRMĚ

Název společnosti: FORTEX – AGS, a.s.  
 Adresa: Jílová 1550/1, 787 01 Šumperk  
 Okres: Šumperk  
 www.fortex.cz  
 Počet zaměstnanců celkem: 154  
 Z toho dělníci: 90  
 Odvětví: Kovodělný, strojírenský, stavební, automobilní

### IMPORT / EXPORT

IMPORT: ANO  
 Země importu: Německo, Dánsko, Slovensko  
 Předmět importu: Nákup vozů VW, plasty, materiál pro kovovýrobu  
 EXPORT: ANO  
 Země exportu: Dánsko, Rakousko, Německo  
 Předmět exportu: Kovové palety, tlakové nádrže

### NEJŽÁDANĚJŠÍ PROFESE

Svářeč, strojírenský dělník, automechanik, montážní dělník.

### POPIS FIRMY

Předmět podnikání: FORTEX - AGS, a.s. je zaměřena na vývoj a dodávky technologií čistíren odpadních vod, výrobu speciálních palet a přepravních vozíků pro skladování a manipulaci, prodej a servis automobilů VW a na realitní služby.

Hlavní produkty: Čistírny odpadních vod, kovové přepravní palety pro automobilový průmysl, tlakové nádrže, výroba zemědělské techniky, prodej a servis automobilů VW

Stručný popis firmy: Společnost FORTEX – AGS, a.s. je obchodní a výrobní společnost, která realizuje činnost v několika divizích. Společnost se orientuje na kovovýrobu pro logistiku, na stavbu a vývoj čistíren odpadních vod a prodej a servis osobních a užitkových automobilů.



### COMPANY IDENTIFICATION DETAILS

Name: FORTEX – AGS, a.s.  
 Address: Jílová 1550/1, 787 01 Šumperk  
 District: Šumperk  
 www.fortex.cz  
 Total Number of Employees: 154  
 Blue-collar workers: 90  
 Segment: Metalworking industry, engineering industry, construction industry, automotive industry

### IMPORT / EXPORT

IMPORT: YES  
 Countries of Import: Germany, Denmark, Slovakia  
 Subject of Import: Purchase of VW cars, plastics, material for metal production  
 EXPORT: YES  
 Countries of Export: Denmark, Austria, Germany  
 Subject of Export: Metal pallets, pressure tanks

### MOST SOUGHT-AFTER POSITIONS

Welder, machine worker, car mechanic, assembly worker.

### COMPANY DESCRIPTION

Scope of Business: FORTEX - AGS, a.s. is focused on the development and supply of technologies for wastewater treatment plants, production of special pallets and transport trolleys for storage and handling, sales and service of VW cars and real estate services.

Main Products: Wastewater treatment plants, metal transport pallets for the automotive industry, pressure tanks, production of agricultural equipment, sales and service of VW cars

Brief Description of the Company: The company FORTEX - AGS, a.s. is a trading and manufacturing company that operates in several divisions. The company focuses on metal production for logistics, construction and development of wastewater treatment plants and sales and service of passenger cars and commercial vehicles.



## IDENTIFIKAČNÍ ÚDAJE O FIRMĚ

Název společnosti: Morava Wood Products s.r.o.  
Adresa: U Pily 1530, Uničov, 783 91  
Okres: Olomouc  
www.moravawood.eu  
Počet zaměstnanců celkem: 160  
Z toho dělníci: 145  
Odvětví: Ostatní zpracovatelský průmysl

## IMPORT / EXPORT

IMPORT: ANO

Země importu: Francie, Slovensko, Ukrajina, Belgie, Německo, Moldávie, Polsko

Předmět importu: Dubové, bukové, jasanové řezivo, kuchyňské dřevěné desky, laky, oleje, strojní zařízení.

EXPORT: ANO

Země exportu: Francie, Belgie, Nizozemí, Velká Británie, Polsko, Rumunsko, Japonsko, USA

Předmět exportu: Dřevěné podlahy, kuchyňské dřevěné pracovní desky.

## NEJŽÁDANĚJŠÍ PROFESE

Operátor výrobní linky, řidič VZV, seřizovač strojů, mechanik-údržbář, elektromechanik.

## POPIS FIRMY

Předmět podnikání: Výroba a prodej dřevěných podlah.

Hlavní produkty: Dubové, jasanové, bukové, kaštanové celomasivní i třívrstvé podlahy.

Stručný popis firmy: Společnost patří mezi celosvětové lídry ve výrobě celomasivních dřevěných podlah, především dubových, jasanových, bukových. Díky spolupráci s podniky ve skupině pak nabízí kromě celomasivních podlah také podlahy třívrstvé a dřevěné kuchyňské desky. Produkty jsou dodávány do více jak 1500 obchodů v 15 zemích světa. Vzhledem k vysoce kvalifikovaným zaměstnancům a moderním výrobním technologiím se mohou naše výrobky pochlubit mimořádně vysokým standardem kvality a oblibou mezi zákazníky. Vlastní pila a sušicí komory o kapacitě 1200 m<sup>3</sup> nám umožňují kontrolovat výrobní proces od samotného počátku.



## COMPANY IDENTIFICATION DETAILS

Name: Morava Wood Products s.r.o.  
Address: U Pily 1530, 783 91 Uničov  
District: Olomouc  
www.moravawood.eu  
Total Number of Employees: 160  
Blue-collar workers: 145  
Segment: Other processing industries

## IMPORT / EXPORT

IMPORT: YES

Countries of Import: France, Slovakia, Ukraine, Belgium, Germany, Moldova, Poland

Subject of Import: Oak, beech and ash lumber, kitchen wood boards, varnishes, oils, machinery.

EXPORT: YES

Countries of Export: France, Belgium, Netherlands, UK, Poland, Romania, Japan, USA

Subject of Export: Wooden floors, kitchen wooden worktops.

## MOST SOUGHT-AFTER POSITIONS

Production line operator, forklift driver, machine adjuster, mechanic-maintainer, electromechanic.

## COMPANY DESCRIPTION

Scope of Business: Production and sale of wooden floors.

Main Products: Oak, ash, beech, chestnut solid and three-layer floors.

Brief Description of the Company: The company is one of the world leaders in the production of solid wood floors, especially oak, ash and beech. In addition to solid wood floors, the company also offers three-layer floors and wooden kitchen worktops, thanks to cooperation with group companies. The products are delivered to more than 1,500 stores in 15 countries. Due to highly qualified employees and modern production technologies, our products boast an extremely high quality standard and are popular among customers. Our own sawmill and drying chambers with a capacity of 1200 m<sup>3</sup> allow us to control the production process from the very beginning.



**IDENTIFIKAČNÍ ÚDAJE O FIRMĚ**

Název společnosti: OP papírna, s.r.o.  
 Adresa: Olšany 18, 789 62 Olšany  
 Okres: Šumperk  
<https://delfortgroup.com/cs/location/op-papirna-s-r-o/>  
 Počet zaměstnanců celkem: 543  
 Z toho dělníci: 374  
 Odvětví: Ostatní zpracovatelský průmysl

**IMPORT / EXPORT**

IMPORT: ANO

Země importu: Země EU, Brazílie, Čile

Země exportu: Buničina, chemikálie, stroje a zařízení

EXPORT: ANO

Země exportu: Evropa, USA/CA/Jižní Amerika, Afrika, Asie, Austrálie, Společenství nezávislých států, Střední Východ

Předmět exportu: Tenký tiskový papír, Cigaretový papír, Tenké papírky pro balení cigaret, Roubíkový papír, Náustkový papír

**NEJŽÁDANĚJŠÍ PROFESE**

Technolog papírenské výroby, technický zákaznický servis, technik automatizovaných systémů řízení, operátor ve výrobě/zpracování papíru

**POPIS FIRMY**

Předmět podnikání: Zpracovatelský papírenský průmysl

Hlavní produkty: Tenký tiskový papír, Cigaretový papír, Tenké papírky pro balení cigaret, Roubíkový papír, Náustkový papír, Buničina z jednoletých rostlin

Stručný popis firmy: OP papírna v Olšanech u Šumperka má více než 160 let zkušeností s výrobou speciálních a funkčních tenkých papírů. Jako člen delfort - globálního lídra v oblasti inovací speciálních a funkčních papírů - je OP papírna nejprestižnějším zaměstnavatelem v českém papírenském průmyslu. Od roku 1999 OP papírna, v úzké spolupráci se zákazníky, nastavuje standardy s cílem poskytovat špičková řešení v oblasti kvality a služeb. OP papírna je uznávaným partnerem renomovaných zákazníků v tabákovém, farmaceutickém a tiskovém průmyslu ve více než 100 zemích. Podíl vývozu je vyšší než 95 %. Kromě toho je OP papírna v čele v poskytování speciálního tiskového papíru, který je tenký, lehký a vysoce čitelný, od velkých produktových katalogů a vědecké literatury až po příbalové

**COMPANY IDENTIFICATION DETAILS**

Name: OP papírna, s.r.o.  
 Address: Olšany 18, 789 62 Olšany  
 District: Šumperk  
<https://delfortgroup.com/cs/location/op-papirna-s-r-o/>  
 Total Number of Employees: 543  
 Blue-collar workers: 374  
 Segment: Other processing industries

**IMPORT / EXPORT**

IMPORT: YES

Countries of Import: EU countries, Brazil, Chile

Subject of Import: Wood pulp, chemicals, machinery

EXPORT: YES

Countries of Export: Europe, USA/CA/South America, Africa, Asia, Australia, CISEETREG, Middle East

Subject of Export: Thin print paper, Cigarette paper, Thin rolling paper, Plugwrap paper, tipping base paper

**MOST SOUGHT-AFTER POSITIONS**

Paper-making engineer, customer service specialist, technician of automated control systems, operator

**COMPANY DESCRIPTION**

Main Products: Thin print paper, Cigarette paper, Thin rolling papers, Plugwrap paper, Tipping base paper, Pulp made from annual grown plants  
 Brief Description of the Company: OP papírna, located in Olšany, has more than 160 years of experience in providing the market with specialty and functional thin paper. As a member of delfort - the global innovation leader in special and functional papers - OP papírna is the most prestigious employer within the Czech paper manufacturing industry. Since 1999, closely collaborating with its customers, the company has been setting the standards to drive top quality and service oriented market solutions. OP papírna is a recognized partner for reputable customers from the pharmaceutical, cosmetics, tobacco and publishing industries in more than 100 countries. The company's export share exceeds 95 %. OP papírna is on the forefront of providing specialty paper which is thin, light and highly readable - from large product catalogues and scientific literature to cosmetic and medical leaflets. A market leader ambitious for further growth, OP papírna stays up to date when it comes to the innovation of its products and technology. This is why delfort invested more than EUR 150 million in a new paper machine in Olšany, which is one of the world's highest performing machinery for the production of thin, light-weight papers. The success of OP papírna is based on its employees who are the backbone of its innovative power and future-oriented growth. The company offers its employees long-term employment, free education and training, an excellent salary, great career growth opportunities, and a various free-time activities.



### IDENTIFIKAČNÍ ÚDAJE O FIRMĚ

Název společnosti: Roll4You, s.r.o.  
 Adresa: Olšany 18, 789 62 Olšany  
 Okres: Šumperk  
 www.roll4you.com  
 Počet zaměstnanců celkem: 103  
 Z toho dělníci: 67  
 Odvětví: Ostatní zpracovatelský průmysl

### IMPORT / EXPORT

IMPORT: NE  
 EXPORT: ANO  
 Země exportu: Země EU, Afrika, Blízký východ, Severní Amerika, Jižní Amerika  
 Předmět exportu: Cigaretové papírky, cigaretové dutinky, filtry.

### NEJŽÁDANĚJŠÍ PROFESE

Technický specialista, seřizovač, operátor ve zpracování papíru

### POPIS FIRMY

Předmět podnikání: Zpracovatelský papírenský průmysl  
 Hlavní produkty: Cigaretové papírky, cigaretové dutinky, filtry  
 Stručný popis firmy: Roll4You, dceřiná společnost OP papírny, je specialistou na výrobu cigaretových papírků, a je charakteristická vysokou flexibilitou, orientací na zákazníka a výrobky nejvyšší kvality. Nejznámějšími značkami Roll4You jsou Vážka, která představuje dlouholetou tradici cigaretových papírků na českém a slovenském trhu, mezinárodní značka Libella, oblíbená pro svou nezávislost a prvotřídní kvalitu, a jedinečná řada Party in House. Většina produkce je však vyráběna pro soukromé značky a značky třetích stran. Zákazníci si mohou vybrat z více než 30 různých druhů papíru. Roll4You je členem delfort - globálního lídra v oblasti vývoje, výroby a distribuce speciálních a funkčních papírů, se sídlem v Rakousku.



### COMPANY IDENTIFICATION DETAILS

Name: Roll4You, s.r.o.  
 Address: Olšany 18, 789 62 Olšany  
 District: Šumperk  
 www.roll4you.com  
 Total Number of Employees: 103  
 Blue-collar workers: 67  
 Segment: Other processing industries

### IMPORT / EXPORT

IMPORT: NO  
 EXPORT: YES  
 Countries of Export: EU countries, Africa, Near East, North America, South America  
 Subject of Export: Rolling paper, cigarette tubes, filters

### MOST SOUGHT-AFTER POSITIONS

Technical specialist, tool setter, paper processing operator

### COMPANY DESCRIPTION

Scope of Business: Paper-processing industry  
 Main Products: Rolling paper, cigarette tubes, filters  
 Brief Description of the Company: Roll4You, a daughter company of OP papírna, has been a rolling paper specialist characterized by high flexibility, customer orientation and top quality products. The most famous Roll4You brands are Vážka, which represents the long tradition of rolling papers on Czech and Slovak market, international brand Libella, for its independence and premium quality, and the unique Party in House range. Most of the production, however, is contract manufactured for private labels and third party brands. Customers can choose from over 30 different paper grades. Roll4You is a member of delfort - the global innovation leader in the development, manufacturing and distribution of specialty and functional papers, headquartered in Austria.



### IDENTIFIKAČNÍ ÚDAJE O FIRMĚ

Název společnosti:	SHM, s.r.o.
Adresa:	Průmyslová 3020/3, 787 01 Šumperk
Okres:	Šumperk
	<a href="https://shm-cz.cz/">https://shm-cz.cz/</a>
Počet zaměstnanců celkem:	114
Z toho dělníci:	59
Odvětví:	Ostatní zpracovatelský průmysl

### IMPORT / EXPORT

IMPORT: ANO

Země importu: Polsko, Německo, Čína

Předmět importu: Hutní materiál, slitiny kovu

EXPORT: ANO

Země exportu: Slovensko, Polsko, Izrael

Předmět exportu: Povrchová úprava kovu

### NEJŽÁDANĚJŠÍ PROFESE

Mechanický údržbář, seřizovač/obsluha PVD zařízení, přípravář, přípravářka

### POPIS FIRMY

Předmět podnikání: Povrchová úprava kovů, výzkum a vývoj v oblasti přírodních a technických věd

Hlavní produkty: PVD povlaky

Stručný popis firmy: Společnost SHM působí na trhu průmyslové přípravy PVD povlaků již od roku 1993. Kromě rozvoje vlastních PVD technologií rozšířila zejména nabídku odborných a zákaznických služeb, které významně zvyšují technický i ekonomický efekt u koncového uživatele. Tyto služby tvoří 4 segmenty nabídky SHM – PVD Povlaky, Úpravy povrchů, Služby a Výzkum. Každému segmentu věnuje maximální úsilí a trvale zvyšuje jejich úroveň v duchu nejnovějších trendů. Většina inovací je výsledkem vlastní tvůrčí činnosti. Společnost se věnuje jak novým PVD technologiím a povlakům, kde uplatňuje řadu vlastních patentů, tak i jiným povrchovým úpravám, které významně umocňují funkci PVD povlaků. Díky těsné spolupráci se zákazníky doplňuje výsledný efekt úpravy substrátů kvalitní technickou podporou, maximálním urychlením logistiky výroby a vstřícným přístupem k zákazníkům při realizaci zakázek. Základem všech 4 segmentů je vlastní a dlouhodobý výzkum a vývoj. Držíme světové prvenství v průmyslové přípravě super tvrdých nanokompozitních povlaků.



### COMPANY IDENTIFICATION DETAILS

Name:	SHM, s.r.o.
Address:	Průmyslová 3020/3, 787 01 Šumperk
District:	Šumperk
	<a href="https://shm-cz.cz/">https://shm-cz.cz/</a>
Total Number of Employees:	114
Blue-collar workers:	59
Segment:	Other processing industries

### IMPORT / EXPORT

IMPORT: YES

Countries of Import: Poland, Germany, China

Subject of Import: Metallurgical material, metal alloys

EXPORT: YES

Countries of Export: Slovakia, Poland, Israel

Subject of Export: Surface treatment of metals

### MOST SOUGHT-AFTER POSITIONS

Mechanical maintenance worker, PVD equipment setter/operator, preparator

### COMPANY DESCRIPTION

Scope of Business: Surface treatment of metals, research and development in natural and technical sciences

Main Products: PVD coatings

Brief Description of the Company: SHM has been active in the industrial PVD coating market since 1993. In addition to the development of its own PVD technologies, it has expanded its range of professional and customer services, which significantly increase the technical and economic effect for the end user. These services form the 4 segments of SHM's offering - PVD Coatings, Surface Treatment, Services and Research. Each segment is given maximum effort and is continuously raising their level in line with the latest trends. Most of the innovations are the result of in-house creative activity. The company is dedicated to new PVD technologies and coatings, where it applies a number of its own patents, as well as other surface treatments that significantly enhance the function of PVD coatings. Thanks to close cooperation with customers, the final effect of the substrate treatment is complemented by high-quality technical support, maximum acceleration of production logistics and a customer-friendly approach to order execution. All 4 segments are based on in-house and long-term research and development. We hold world leadership in the industrial preparation of super hard nanocomposite coatings.





## IDENTIFIKAČNÍ ÚDAJE O FIRMĚ

Název společnosti: Smurfit Kappa Olomouc s.r.o.  
Adresa: Průmyslová 799/18, 779 00 Olomouc  
Okres: Olomouc  
www.smurfitkappa.cz  
Počet zaměstnanců celkem: 115  
Z toho dělníci: 80  
Odvětví: Ostatní zpracovatelský průmysl

## IMPORT / EXPORT

IMPORT: ANO  
Země importu: Německo, Holandsko, Rakousko, Švédsko, Itálie, Francie, Bulharsko, Belgie, Polsko, Slovensko  
Předmět importu: Papír, škrob, lepidlo, folie, barvy  
EXPORT: ANO  
Země exportu: Slovensko, Polsko, Maďarsko, Slovinsko, Španělsko, Rakousko, Německo  
Předmět exportu: Obaly z vlnité lepenky

## NEJŽÁDANĚJŠÍ PROFESE

Tiskař, strojník, řidič VZV, account manager, asistent/ka zákaznických služeb

## POPIS FIRMY

Předmět podnikání: Navrhujeme, vyrábíme a dodáváme obaly z vlnité lepenky pro účely balení, propagace a ochrany výrobků našich zákazníků.  
Hlavní produkty: Obaly z vlnité lepenky  
Stručný popis firmy: Smurfit Kappa je číslem 1 v Evropě ve výrobě vlnité lepenky, hladké lepenky a obalů Bag-In-Box. Máme 350 výrobních závodů po celém světě ve 22 zemích Evropy a 13 zemích Severní a Jižní Ameriky. Nabízíme bezkonkurenční portfolio řešení v oblasti papírových obalů, které neustále aktualizujeme o nové špičkové inovace. Naše týmy spolupracují a sdílí dovednosti v celé naší organizaci a mají znalosti o globálních trzích. Integrovaný výrobní systém nám umožňuje zajistit ekologicky odpovědný a udržitelný provoz. Naším největším aktivem jsou naši lidé. Investujeme do vzdělávání a rozvoje našich zaměstnanců na všech úrovních. Vytváříme, chráníme a pečujeme.



## COMPANY IDENTIFICATION DETAILS

Name: Smurfit Kappa Olomouc s.r.o.  
Address: Průmyslová 799/18, 779 00 Olomouc  
District: Olomouc  
www.smurfitkappa.cz  
Total Number of Employees: 115  
Blue-collar workers: 80  
Segment: Other processing industries

## IMPORT / EXPORT

IMPORT: YES  
Countries of Import: Germany, Netherlands, Austria, Sweden, Italy, France, Bulgaria, Belgium, Poland, Slovakia  
Subject of Import: Paper, starch, glue, foil, paints  
EXPORT: YES  
Countries of Export: Slovakia, Poland, Hungary, Slovenia, Spain, Austria, Germany  
Subject of Export: Packaging of corrugated cardboard

## MOST SOUGHT-AFTER POSITIONS

Printer, machinist, forklift driver, account manager, customer service assistant

## COMPANY DESCRIPTION

Scope of Business: We design, manufacture and supply corrugated cardboard packaging for packaging, promotion and protection of our customers' products.

Main Products: Packaging of corrugated cardboard

Brief Description of the Company: Smurfit Kappa is Europe's number 1 producer of corrugated board, plain board and Bag-In-Box packaging. We have 350 production sites around the world in 22 countries in Europe and 13 countries in North and South America. We offer an unrivalled portfolio of paper packaging solutions, which we are constantly updating with new cutting-edge innovations. Our teams collaborate and share skills across our organisation and have knowledge of global markets. Our integrated production system enables us to ensure environmentally responsible and sustainable operations. Our people are our greatest asset. We invest in the training and development of our employees at all levels. We create, protect and care.



## IDENTIFIKAČNÍ ÚDAJE O FIRMĚ

Název společnosti: SULKO, s.r.o.  
 Adresa: Československé armády 981/41 Zábřeh 789 01  
 Okres: Šumperk  
 www.sulko.cz  
 Počet zaměstnanců celkem: 119  
 Z toho dělníci: 12  
 Odvětví: Ostatní zpracovatelský průmysl,  
 Stavební průmysl

## IMPORT / EXPORT

IMPORT: ANO  
 Země importu: Německo  
 Předmět importu: Nákup materiálu pro výrobu  
 EXPORT: ANO  
 Země exportu: Německo, Francie, Belgie, Lucembursko, Rakousko, Švýcarsko, Slovensko  
 Předmět exportu: Vývoz otvorových výplní – plastová a hliníková okna, vchodové dveře, stínící technika, garážová vrata.

## NEJŽÁDANĚJŠÍ PROFESE

Obchodní manažer, výrobní dělník, montážník, technik, dispečer

## POPIS FIRMY

Předmět podnikání: Provádění staveb, jejich změn a odstraňování, výroba, obchod a služby neuvedené v přílohách 1 až 3 živnostenského zákona.  
 Hlavní produkty: Plastová okna, hliníková okna, garážová vrata, dveře, fotovoltaika, stínící technika, zimní zahrady  
 Stručný popis firmy: Jsme ryze česká, rodinná firma s 30 letou zkušeností v oboru stavebnictví. Sídlo naší firmy je v Zábřehu na Moravě. V České republice jsme zákazníkům k dispozici na 21 obchodních kancelářích. Vyrábíme a prodáváme plastová, hliníková okna a dveře, posuvné panoramatické stěny a navazující produkty. Novinkou je i nabídka fotovoltaiky. Zákazníkům zajišťujeme záruční i pozáruční servis našich výrobků. Primárně se snažíme zvyšovat kvalitu bydlení zákazníků skrze kvalitní produkty a služby. Vždy s komplexním řešením na míru. Výrobky integrujeme i do těch nejnáročnějších evropských realizací. Působíme nejenom v České republice ale také na významných zahraničních trzích - v Německu, Švýcarsku, Belgii, Francii aj.



## COMPANY IDENTIFICATION DETAILS

Name: SULKO, s.r.o.  
 Address: Československé armády 981/41 Zábřeh 789 01  
 District: Šumperk  
 www.sulko.cz  
 Total Number of Employees: 119  
 Blue-collar workers: 12  
 Segment: Other processing industries,  
 Construction industry

## IMPORT / EXPORT

IMPORT: YES  
 Countries of Import: Germany  
 Subject of Import: Purchase of materials for production  
 EXPORT: YES  
 Countries of Export: Germany, France, Belgium, Luxembourg, Austria, Switzerland, Slovakia  
 Subject of Export: Export of window openings - plastic and aluminum windows, entrance doors, shading technology, garage doors.

## MOST SOUGHT-AFTER POSITIONS

Sales manager, production worker, assembler, technician, dispatcher

## COMPANY DESCRIPTION

Scope of Business: Implementation of buildings, their changes and removal, production, trade and services not specified in annexes 1 to 3 trade act.  
 Main Products: Plastic windows, aluminum windows, garage doors, doors, photovoltaics, shading technology, winter gardens  
 Brief Description of the Company: We are a purely Czech, family-owned company with 30 years of experience in the construction industry. Our headquarters is in Zábřeh na Moravě. In the Czech Republic we are available to our customers at 21 sales offices. We manufacture and sell plastic, aluminium windows and doors, sliding panoramic walls and related products. New is also the offer of photovoltaics. We provide our customers with warranty and post-warranty service of our products. Primarily, we strive to improve the quality of customers' living through quality products and services. Always with a comprehensive tailor-made solution. We integrate our products into even the most demanding European implementations. We operate not only in the Czech Republic, but also in important foreign markets - Germany, Switzerland, Belgium, France, etc.



## IDENTIFIKAČNÍ ÚDAJE O FIRMĚ

Název společnosti: VPO Protivanov, a.s.  
 Adresa: Boskovická 250, 798 48 Protivanov  
 Okres: Prostějov  
 www.vpo.cz  
 Počet zaměstnanců celkem: 109  
 Z toho dělníci: 35  
 Odvětví: Ostatní zpracovatelský průmysl

## IMPORT / EXPORT

IMPORT: ANO  
 Země importu: Německo, Slovensko  
 Předmět importu: Plastové a hliníkové profilové systémy, kování, izolační skla  
 EXPORT: NE

## NEJŽÁDANĚJŠÍ PROFESE

Dělník ve výrobě, skladník, technik, obchodní zástupce.

## POPIS FIRMY

Předmět podnikání: Výroba a prodej oken a dveří.  
 Hlavní produkty: Okna a dveře, garážová vrata, venkovní stínění.  
 Stručný popis firmy: Společnost VPO Protivanov, a.s. patří mezi přední výrobce plastových a hliníkových oken a dveří v České republice. Dále dodává dřevěná okna a dveře, garážová vrata a venkovní stínění. Nabízí komplexní řešení zákazníkovi přímo na míru v oblastech stavebních výplní otvorů a služeb spojených s dodávkou a realizací.



## COMPANY IDENTIFICATION DETAILS

Name: VPO Protivanov, a.s.  
 Address: Boskovická 250, 798 48 Protivanov  
 District: Prostějov  
 www.vpo.cz  
 Total Number of Employees: 109  
 Blue-collar workers: 35  
 Segment: Other processing industries

## IMPORT / EXPORT

IMPORT: YES  
 Countries of Import: Germany, Slovakia  
 Subject of Import: Plastic and aluminium profile systems, fittings, insulating glass  
 EXPORT: NO

## MOST SOUGHT-AFTER POSITIONS

Production worker, warehouseman, technician, sales representative.

## COMPANY DESCRIPTION

Scope of Business: Manufacture and sale of windows and doors.  
 Main Products: Windows and doors, garage doors, exterior shading.  
 Brief Description of the Company: Company VPO Protivanov, a.s. is one of the leading manufacturers of plastic and aluminium windows and doors in the Czech Republic. It also supplies wooden windows and doors, garage doors and outdoor shading. It offers comprehensive solutions tailored to the customer's needs in the areas of building openings and services related to delivery and implementation.





**Potravinářský průmysl**  
Food Industry

## IDENTIFIKAČNÍ ÚDAJE O FIRMĚ

Název společnosti: A. W. spol. s r. o.  
 Adresa: Palackého 4, Loštice, 789 83  
 Okres: Šumperk  
 www.tvaruzky.cz  
 Počet zaměstnanců celkem: 180  
 Z toho dělníci: 85  
 Odvětví: Potravinářský průmysl

## IMPORT / EXPORT

IMPORT: ANO  
 Země importu: Německo  
 Předmět importu: Tvaroh  
 EXPORT: ANO  
 Země exportu: Slovensko, Polsko, Maďarsko  
 Předmět exportu: Olomoucké tvarůžky, mléčné výrobky

## NEJŽÁDANĚJŠÍ PROFESE

Dělník mlékárenské výroby

## POPIS FIRMY

Předmět podnikání: Výroba a prodej Olomouckých tvarůžků  
 Hlavní produkty: Olomoucké tvarůžky  
 Stručný popis firmy: A. W. spol. s r. o. navázala na rodinnou tradici a v Lošticích vyrábí již 147 let Olomoucké tvarůžky ve více než třiceti různých tvarových a hmotnostních variantách. Současná výroba představuje hygienicky a mechanizačně současný světový standard. Firma provozuje síť podnikových prodejen. Jako poctu svým předkům i jedinečnosti tohoto jediné původního českého sýra vybudovala a provozuje v Lošticích i Muzeum Olomouckých tvarůžků. Majitelé se významnou měrou zasloužili o to, že se jedinečným vlastnostem Olomouckých tvarůžků v r. 2010 dostalo vysokého uznání EK udělením chráněného zeměpisného označení.



## COMPANY IDENTIFICATION DETAILS

Name: A. W. spol. s r. o.  
 Address: Palackého 4, Loštice, 789 83  
 District: Šumperk  
 www.tvaruzky.cz  
 Total Number of Employees: 180  
 Blue-collar workers: 85  
 Segment: Food industry

## IMPORT / EXPORT

IMPORT: YES  
 Countries of Import: Germany  
 Subject of Import: Curd  
 EXPORT: YES  
 Countries of Export: Slovakia, Poland, Hungary  
 Subject of Export: Olomoucké tvarůžky cheese, dairy products

## MOST SOUGHT-AFTER POSITIONS

Dairy production worker

## COMPANY DESCRIPTION

Scope of Business: Production and sale of Olomoucké tvarůžky (Olomouc cheese)  
 Main Products: Olomoucké tvarůžky (Olomouc cheese)  
 Brief Description of the Company: Based in Loštice, A.W. spol. LLC has renewed the link with the family tradition, producing, for more than 144 years, the Olomoucké tvarůžky (Olomouc cheese) in 30+ various shapes and weights. The current production corresponds to global standards in hygiene and machinery. The company operates a growing network of factory outlets. To honour its forefathers as well as the uniqueness of the only original Czech cheese, the company has established and operated the Museum of Olomoucké tvarůžky in Loštice. The current owners were, to a significant degree, instrumental in the fact that the unique properties of Olomoucké tvarůžky / Olomouc cheese have been recognised by the EU and registered as a Protected Geographical Indication in 2010.



## IDENTIFIKAČNÍ ÚDAJE O FIRMĚ

Název společnosti:	Alibona a.s.
Adresa:	Svatoplukova 1416/15, 78401 Litovel
Okres:	Olomouc
	www.alibona.cz
Počet zaměstnanců celkem:	83
Z toho dělníci:	66
Odvětví:	Potravinářský průmysl

## IMPORT / EXPORT

IMPORT: ANO
Země importu: Slovensko
Předmět importu: sterilované ovoce
EXPORT: ANO
Země exportu: Slovensko
Předmět exportu: sterilovaná zelenina a ovoce

## NEJŽÁDANĚJŠÍ PROFESE

Výrobní dělník, operátor výroby

## POPIS FIRMY

Předmět podnikání: Výroba sterilovaného ovoce a zeleniny, suchých směsí pro konzervování potravin. Pěstitelské pálení.

Hlavní produkty: Hrášek, okurky, zeleninové směsi, maliny, švestky, ryngle, brusinky, třešně, deko, pektogel.

Stručný popis firmy: Alibona a. s. je přední producent výrobků z ovoce a zeleniny, jako např. kompoty, sterilovaná jednodruhá zelenina, sterilované zeleninové směsi, zeleninové omáčky. Tyto výrobky jsou dodávány na trh pod obchodní značkou Alibona. Zvláštní ale ne nepodstatnou součástí výrobního sortimentu jsou potravinové přípravky pro zpracování ovoce a zeleniny Deko a Pektogel. Významným produktem společnosti je hrášek v mírně slaném nálevu. Dalším významným sortimentem jsou kvalitně opracované kořenové zeleniny - karotka, celer, červená řepa. V sortimentu nechybí nabídka okurek a zelí. Kompoty jsou sortimentem, kde Alibona nabízí každoročně širokou škálu produktů – angrešt, broskve, dýně, meruňky, ryngle, švestky, třešně, višně. Součástí firmy je pěstitelská pálenice, která vyrábí ovocné pálenky z kvasu, který si zákazníci sami dovezou.



## COMPANY IDENTIFICATION DETAILS

Name:	Alibona a.s.
Address:	Svatoplukova 1416/15, 78401 Litovel
District:	Olomouc
	www.alibona.cz
Total Number of Employees:	83
Blue-collar workers:	66
Segment:	Food industry

## IMPORT / EXPORT

IMPORT: YES
Countries of Import: Slovakia
Subject of Import: sterilised fruit
EXPORT: YES
Countries of Export: Slovakia
Subject of Export: sterilised vegetables and fruit

## MOST SOUGHT-AFTER POSITIONS

Production worker, production operator

## COMPANY DESCRIPTION

Scope of Business: Production of sterilized fruits and vegetables, dry mixes for food preservation. Grower's burning.

Main Products: Peas, cucumbers, vegetable mixtures, raspberries, plums, gutterberries, cranberries, cherries, deco, pectogel.

Brief Description of the Company: Alibona a. s. is a leading producer of fruit and vegetable products, such as compotes, sterilised single vegetables, sterilised vegetable mixes, vegetable sauces. These products are marketed under the Alibona brand name. A special but not insignificant part of the product range are food preparations for processing fruit and vegetables Deko and Pectogel. An important product of the company is peas in a slightly salty brine. Another important assortment is quality processed root vegetables - carrots, celery, beetroot. The assortment also includes a range of cucumbers and cabbage. Compotes are the assortment where Alibona offers a wide range of products every year - gooseberries, peaches, pumpkins, apricots, ryngle, plums, cherries. The company includes a grower's distillery, which produces fruit brandies from kvass that customers bring in themselves.



## IDENTIFIKAČNÍ ÚDAJE O FIRMĚ

Název společnosti: ALIKA a.s.  
 Adresa: Čelčice 164, 798 23 Čelčice  
 Okres: Prostějov  
 www.alika.cz , www.zdraveorechy.cz  
 Počet zaměstnanců celkem: 87  
 Z toho dělníci: 47  
 Odvětví: Potravinářský průmysl

## IMPORT / EXPORT

IMPORT: ANO  
 Země importu: Země EU, Čína  
 Předmět importu: Podzemnice, pistácie, kešu, mandle, další druhy ořechů a sušeného ovoce  
 EXPORT: ANO  
 Země exportu: Slovensko, Švédsko, Nizozemí, Německo, Polsko a Velká Británie  
 Předmět exportu: Ořechy a sušené ovoce

## NEJŽÁDANĚJŠÍ PROFESE

Výrobní dělník/dělnice, manipulant, mechanik/seřizovač balících strojů a skladník.

## POPIS FIRMY

Předmět podnikání: Výroba potravinářských produktů.  
 Hlavní produkty: Arašidy, pistácie, mandle, kešu, lískové ořechy, kokos, makadam, všechny druhy sušeného ovoce a sušená semínka. Na českém trhu ALIKA nabízí své výrobky pod obchodními značkami ArRashid, DrRashid, KK, Arado, ARA, Nut2Go a Snack2Go.  
 Stručný popis firmy: Společnost ALIKA a.s. je přední českou potravinářskou firmou, zabývající se výrobou pražených ořechů, slaných snacků, balením sušeného ovoce a olejnatých semen. Na trhu zaujímá své místo již od roku 1992. Současná společnost ALIKA a.s. svůj výrobní program průběžně rozšiřuje v souladu s požadavky moderního způsobu pražení, balení a distribuce. Dnes se svou produkcí více než 6 000 tun zpracovaných surovin ročně patří k jedné z největších středoevropských pražičen. ALIKA a.s. nepůsobí jen na území České a Slovenské republiky, ale už řadu let úspěšně dobývá i zahraniční teritoria (Německo, Holandsko, Polsko Švédsko či Velká Británie). Vizí společnosti ALIKA a.s. je být trvale stabilním, spolehlivým a flexibilním dodavatelem kvalitních potravinářských výrobků a obchodním partnerem, na kterého se mohou jeho odběratelé plně spoléhat.



## COMPANY IDENTIFICATION DETAILS

Name: ALIKA a.s.  
 Address: Čelčice 164, 798 23 Čelčice  
 District: Prostějov  
 www.alika.cz , www.zdraveorechy.cz  
 Total Number of Employees: 87  
 Blue-collar workers: 47  
 Segment: Food industry

## IMPORT / EXPORT

IMPORT: YES  
 Countries of Import: EU countries, China  
 Subject of Import: Peanuts, pistachios, cashews, almonds and other kinds of nuts and dried fruits  
 EXPORT: YES  
 Countries of Export: Slovakia, Sweden, the Netherlands, Germany, Poland and the UK  
 Subject of Export: Nuts and dried fruit

## MOST SOUGHT-AFTER POSITIONS

Production worker, handler, mechanic/adjuster of packing machines

## COMPANY DESCRIPTION

Scope of Business: Production of food products  
 Main Products: Peanuts, pistachios, almonds, cashews, hazelnuts, coconut, macadam, all kinds of dried fruits and dried seeds. On the Czech market ALIKA offers its products under the brand names ArRashid, DrRashid, KK, Arado, ARA, Nut2Go and Snack2Go.  
 Brief Description of the Company: ALIKA a.s. is a leading Czech food company, engaged in the production of roasted nuts, salty snacks, packaging of dried fruits and oil seeds. It has been on the market since 1992. The current company ALIKA a.s. continuously expands its production programme in accordance with the requirements of modern roasting, packaging and distribution. Today, with its annual production of more than 6,000 tonnes of processed raw materials, it is one of the largest Central European roasters.

ALIKA a.s. does not only operate on the territory of the Czech and Slovak Republics, but has been successfully conquering foreign territories (Germany, Holland, Poland, Sweden and Great Britain) for many years. The vision of ALIKA a.s. is to be a permanently stable, reliable and flexible supplier of quality food products and a business partner on which its customers can fully rely.

## IDENTIFIKAČNÍ ÚDAJE O FIRMĚ

Název společnosti: Brazzale Moravia a.s.  
 Adresa: Tři Dvory 98, 784 01 Litovel  
 Okres: Olomouc  
 www.brazzalemoravia.com;  
 www.laformaggeria.com  
 Počet zaměstnanců celkem: 448  
 Z toho dělníci: 261  
 Odvětví: Potravinářský průmysl

## IMPORT / EXPORT

IMPORT: ANO  
 Země importu: Itálie  
 Předmět importu: Potraviný, italské speciality, technologie  
 EXPORT: ANO  
 Země exportu: Itálie  
 Předmět exportu: Sýry, máslo

## NEJŽÁDANĚJŠÍ PROFESE

Dělník, prodavač

## POPIS FIRMY

Předmět podnikání: Výroba, obchod a služby neuvedené v přílohách 1 až 3 živnostenského zákona; mlékárenství.

Hlavní produkty: Gran Moravia, pařené sýry, sýry s lisovaným těstem, máslo  
 Stručný popis firmy: Brazzale Moravia a.s. je společností, v níž se skloubila kvalitní italská technologie a um s českou zemědělskou a chovatelskou kvalitou. Patří do skupiny Brazzale, která je nejstarším italským rodinným podnikem v sýrařském odvětví. Sýrárna v Litovli je největším závodem v České republice zabývající se výhradně výrobou sýrů a podílí se téměř jednou třetinou na celkovém vývozu sýrů z ČR. Mléko je zde zpracováno na sýry podle té nejvyšší italské řemeslné tradice. Nejdůležitějším výrobkem je sýr Gran Moravia, který představuje asi dvě třetiny produkce. Vedle něho se vyrábí sýr Verena, sýry provolone, scamorza, ricotta, mozzarelli, a všechny čerstvé výrobky pro podnikové prodejny La Formaggeria Gran Moravia, které kromě výrobků vlastní produkce skupiny Brazzale nabízejí celou řadu italských specialit.



## COMPANY IDENTIFICATION DETAILS

Name: Brazzale Moravia a.s.  
 Address: Tři Dvory 98, 784 01 Litovel  
 District: Olomouc  
 www.brazzalemoravia.com  
 www.laformaggeria.com  
 Total Number of Employees: 448  
 Blue-collar workers: 261  
 Segment: Food industry

## IMPORT / EXPORT

IMPORT: YES  
 Countries of Import: Italy  
 Subject of Import: Food products, Italian specialities, technologies  
 EXPORT: YES  
 Countries of Export: Italy  
 Subject of Export: Cheese, butter

## MOST SOUGHT-AFTER POSITIONS

Manual labourer, shop assistant

## COMPANY DESCRIPTION

Scope of Business: Production, trade and services not specified in annexes 1 to 3 trade act; dairy farming.

Main Products: Gran Moravia, steamed cheese, pressed cheese, butter  
 Brief Description of the Company: Brazzale Moravia a.s. is a company combining high-quality Italian technologies and skills with Czech agricultural and livestock breeding quality. The cheese factory in Litovel – part of the Brazzale Group, the oldest Italian family-run business in cheese-making – is the largest establishment in the Czech Republic that solely produces cheese, making up almost one-third of the overall cheese export from the Czech Republic. The company processes milk into cheese according to the best Italian craft tradition. The most important product is Gran Moravia cheese, representing ca two-thirds of the production. The cheese factory also produces Verena, provolone, scamorza, ricotta, and mozzarella cheeses, but also fresh products for the company outlets La Formaggeria Gran Moravia, which sell the Brazzale Group products as well as various Italian specialities.





## IDENTIFIKAČNÍ ÚDAJE O FIRMĚ

Název společnosti: Cukrovar Vrbátky a.s.  
 Adresa: Vrbátky 65, 798 13  
 Okres: Prostějov  
 www.cukrovarvrbatky.cz  
 Počet zaměstnanců celkem: 100  
 Z toho dělníci: 80  
 Odvětví: Potravinářský průmysl

## IMPORT / EXPORT

IMPORT: NE  
 EXPORT: NE

## NEJŽÁDANĚJŠÍ PROFESE

Elektrikář, zámečnick.

## POPIS FIRMY

Předmět podnikání: Výroba a balení cukru  
 Hlavní produkty: Cukr krystal, cukr krupice, cukr moučka  
 Stručný popis firmy: Cukrovar Vrbátky byl založen v roce 1870 jako první rolnický akciový cukrovar na Moravě. Cukrovar Vrbátky je situován v oblasti Hané mezi městy Prostějov a Olomouc. Tato oblast má nejlepší podmínky pro pěstování cukrové řepy na Moravě. Od roku 1995 se cukrovar postupně modernizuje a navyšuje se kapacita zpracování řepy. V současnosti se zpracovává 2 200 tun cukrové řepy za den. Za kampaň se zpracuje cca 300 000 tun řepy a vyrobí se 45 000 tun cukru. Společnost se dnes může opřít o více než 150-ti letou tradici výroby dobré kvality, což není jen obchodní slogan, ale kvalita našeho cukru je podložena moderní technologií s cílem splnit požadavky zákazníků a to ve všech druzích a balení cukru. Produktové portfolio zahrnuje kromě krystalu a krupice také moučku, kostky, bridž, třtinový a přírodní cukr. Produkce je dodávána jak pro potravinářskou průmyslovou výrobu, tak v drobném spotřebitelském balení do obchodních sítí.



## COMPANY IDENTIFICATION DETAILS

Name: Cukrovar Vrbátky a.s.  
 Address: Vrbátky 65, 798 13  
 District: Prostějov  
 www.cukrovarvrbatky.cz  
 Total Number of Employees: 100  
 Blue-collar workers: 80  
 Segment: Food industry

## IMPORT / EXPORT

IMPORT: NO  
 EXPORT: NO

## MOST SOUGHT-AFTER POSITIONS

Elektrikář, zámečnick

## COMPANY DESCRIPTION

Scope of Business: Production and packaging of sugar  
 Main Products: Crystal sugar, granulated sugar, caster sugar  
 Brief Description of the Company: Cukrovar Vrbátky PLC was founded in 1870 as the first agricultural sugar factory in Moravia. The Vrbátky sugar factory is situated in the Haná region between Prostějov and Olomouc. This area has the best conditions for growing sugar beet in Moravia. Since 1995, the sugar factory has been gradually modernised and the beet processing capacity has been increased. At present, 2 200 tonnes of sugar beet are processed per day. Approximately 300 000 tonnes of beet are processed per campaign and 45 000 tonnes of sugar are produced. Today, the company can rely on a tradition of more than 150 years of good quality production, which is not just a commercial slogan, but the quality of our sugar is backed by modern technology to meet customer requirements in all types and packages of sugar. The product portfolio includes, in addition to crystal and semolina, flour, cubes, bridge, cane and natural sugar. The production is supplied to the food industry as well as in small consumer packs to retail chains.



**IDENTIFIKAČNÍ ÚDAJE O FIRMĚ**

Název společnosti: DSL Food s.r.o.  
 Adresa: B. Martinů 120/1, Olomouc 779 00,  
 Výrobní závod: průmyslová zóna 41, Víska  
 u Litovle 784 01  
 Okres: Olomouc  
 www.dslfood.cz  
 Počet zaměstnanců celkem: 70  
 Z toho dělníci: 58  
 Odvětví: Potravinářský průmysl

**IMPORT / EXPORT**

IMPORT: ANO  
 Země importu: Země EU, Čína  
 Předmět importu: suroviny, obalový materiál  
 EXPORT: ANO  
 Země exportu: Země EU, Turecko, USA  
 Předmět exportu: doplňky stravy, sportovní výživa

**NEJŽÁDANĚJŠÍ PROFESE**

Chemik operátor, vývojový pracovník

**POPIS FIRMY**

Předmět podnikání: Vývoj a výroba kvalitní sportovní výživy, doplňků stravy a specialit v oblasti dietetiky.  
 Hlavní produkty: kapalné přípravky, gely, koncentráty, sirupy, tablety, kapsle, sypké směsi  
 Stručný popis firmy: Společnost DSL FOOD je zaměřena na vývoj a výrobu potravin určených pro zvláštní výživu, doplňků stravy a specialit v oblasti dietetik. Disponuje vlastním vývojovým týmem, který vytváří unikátní produkty pro konkrétní potřeby zákazníků. Své značné tuzemské i zahraniční klientele, nabízí možnost kontraktační výroby již od roku 2006, přičemž výroba splňuje přísná kvalitativní kritéria. Důraz je kladen na prvotřídní kvalitu surovin, 100% účinnost, bezpečnost, vysokou stravitelnost a absorpci a v neposlední řadě také na chuť. K výrobě jsou využívány nejmodernější technologie. Nabídka zahrnuje kapalné přípravky, koncentráty, sirupy, vitamínové a minerální premixy, dále pak výroba tablet a plnění kapslí. Zákazníkům jsou dodávány kompletní produkty „na klíč“, které jsou expedovány přímo do lékáren, fitness center apod. Společnost je certifikována ISO 9001, IFS Food, BIO certifikace

**COMPANY IDENTIFICATION DETAILS**

Name: DSL Food s.r.o.  
 Address: B. Martinů 120/1, Olomouc 779 00,  
 Výrobní závod: průmyslová zóna 41, Víska  
 u Litovle 784 01  
 District: Olomouc  
 www.dslfood.cz  
 Total Number of Employees: 70  
 Blue-collar workers: 58  
 Segment: Food industry

**IMPORT / EXPORT**

IMPORT: YES  
 Countries of Import: EU countries, China  
 Subject of Import: Raw materials, packaging material  
 EXPORT: YES  
 Countries of Export: EU countries, Turkey, USA  
 Subject of Export: Nutritional supplements, sports nutrition

**MOST SOUGHT-AFTER POSITIONS**

Chemist operator, development worker

**COMPANY DESCRIPTION**

Scope of Business: Development and production of high-quality sports nutrition, dietary supplements, and special diet products  
 Main Products: Liquid preparations, gels, concentrates, syrups, tablets, capsules, powdered mixtures  
 Brief Description of the Company: DSL FOOD LLC focuses on the development and production of foodstuffs for particular nutritional uses, dietary supplements, and special diet products. The company utilises its own development team, which creates unique products for its customers' specific needs and, since 2006, offers its extensive domestic and international clientele the possibility of contractual production under strict quality criteria. Emphasis is laid on the superior quality of raw materials, 100% efficiency, safety, high digestibility and absorption, and, last but not least, on the taste. Production is carried out using the latest technologies. We offer liquid preparations, concentrates, syrups, vitamin and mineral premixtures, but also the manufacture of tablets and filling of capsules. Customers are supplied with complete turnkey products that are shipped directly to pharmacies, fitness centers, etc. The company is ISO 9001 certified, IFS Food, BIO certified.

## IDENTIFIKAČNÍ ÚDAJE O FIRMĚ

Název společnosti: Lesaffre Česko, a.s.  
 Adresa: Hodolanská 1296/34, Olomouc, 779 00  
 Okres: Olomouc  
 www.lesaffre.cz  
 Počet zaměstnanců celkem: 71  
 Z toho dělníci: 18  
 Odvětví: Potravinářský průmysl

## IMPORT / EXPORT

IMPORT: ANO

Země importu: Francie, Maďarsko, Polsko, Ukrajina

Předmět importu: droždí pekařské čerstvé a sušené

EXPORT: ANO

Země exportu: Rakousko, Slovensko, Maďarsko, Polsko, Ukrajina, Srbsko, Chorvatsko, Slovinsko, Rumunsko, Bulharsko, Francie, Německo, Švýcarsko, Litva, Lotyšsko

Předmět exportu: pekařské suroviny – kvasy, směsi a přípravy

## NEJŽÁDANĚJŠÍ PROFESE

Pekař technolog, Technik – mechanik, Administrativní pracovník

## POPIS FIRMY

Předmět podnikání: Distribuce droždí a výroba pekařských surovin.

Hlavní produkty: Pekařské droždí čerstvé a sušené, kvasy, pekařské směsi a přípravy, čerstvé pekařské droždí pro domácí pečení Noli 42 g, Fala 42 g, Čerstvé pekařské droždí 42 g, sušené pekařské droždí pro domácí pečení Saf-instant 10 g.

Stručný popis firmy: Lesaffre Česko, a.s. je zástupcem skupiny Lesaffre v ČR od roku 1999. Našimi zákazníky jsou průmyslové i řemeslné pekárny, pro něž vyrábíme nebo jimž dodáváme pekařské suroviny

- droždí, kvasy, směsi a přípravy. V našem sortimentu máme široké spektrum droždí v různých formách (lisované, granulované, tekuté, sušené), kvasy a startovací kultury pro zlepšení chuti a vůně pekařských výrobků, pekařské směsi pro obohacení nabídky pekařských výrobků, přípravy na optimalizaci pekařské výroby a další pekařské suroviny. Naše produkty vyvážíme i do zahraničí. Jako první v ČR jsme otevřeli profesionálně a moderně vybavené pekařské centrum Baking Center™, kde zdarma poskytujeme profesionálním pekařům technologické poradenství. Do obchodních řetězců v ČR dodáváme čerstvé i sušené droždí pro domácí pečení.

## COMPANY IDENTIFICATION DETAILS

Name: Lesaffre Česko, a.s.  
 Address: Hodolanská 1296/34, Olomouc, 779 00  
 District: Olomouc  
 www.lesaffre.cz  
 Total Number of Employees: 71  
 Blue-collar workers: 18  
 Segment: Food industry

## IMPORT / EXPORT

IMPORT: YES

Countries of Import: France, Hungary, Poland, Ukraine

Subject of Import: Fresh and dried baker's yeast

EXPORT: YES

Countries of Export: Austria, Slovakia, Hungary, Poland, Ukraine, Serbia, Croatia, Slovenia, Romania, Bulgaria, France, Germany, Switzerland, Lithuania, Latvia

Subject of Export: Bakery raw materials - leavening agents, mixes and preparations

## MOST SOUGHT-AFTER POSITIONS

Baker technologist, Technician - mechanic, Administrative worker

## COMPANY DESCRIPTION

Scope of Business: Distribution of yeast and production of baking ingredients.

Main Products: Pekařské droždí čerstvé a sušené, kvasy, pekařské směsi a přípravy, čerstvé pekařské droždí pro domácí pečení Noli 42 g, Fala 42 g, Čerstvé pekařské droždí 42 g, sušené pekařské droždí pro domácí pečení Saf-instant 10 g.

Brief Description of the Company: Lesaffre Česko, a.s. has been the representative of the Lesaffre Group in the Czech Republic since 1999. Our customers are industrial and craft bakeries in the Czech Republic, for which we produce or supply bakery raw materials - yeast, sourdoughs, mixes and improvers. We offer a wide range of yeast in various forms (pressed, granulated, liquid, dried), sourdoughs and starting cultures to improve the taste and aroma of bread, bakery premixes to enrich the range of bakery products, improvers for optimizing bakery production and other bakery ingredients. Our products are also exported abroad. We were the first in the Czech

Republic to open a professional and modernly equipped Baking Center™ where we provide professional bakers with free technological consulting. We supply fresh and dried yeast for home baking to retail chains in the Czech Republic.



www.drozdici.cz

Pečení má být

/pecennasbavi



## IDENTIFIKAČNÍ ÚDAJE O FIRMĚ

Název společnosti: Makovec a.s.  
 Adresa: Nám. T. G. Masaryka 201/23, Prostějov 796 01  
 Okres: Prostějov  
 www.makovec.cz  
 Počet zaměstnanců celkem: 1137  
 Z toho dělníci: 823  
 Odvětví: Potravinářský průmysl

## IMPORT / EXPORT

IMPORT: NE  
 EXPORT: ANO  
 Země exportu: Slovensko  
 Předmět exportu: Maso a masné výrobky

## NEJŽÁDANĚJŠÍ PROFESE

Řezník – uzenář, řidič nákladních automobilů, prodavač masa a uzenin, údržbář – elektromechanik, expedient.

## POPIS FIRMY

Předmět podnikání: Nákup jatečných zvířat, porážka a bourání jatečných zvířat, výroba, dodávání a prodej masa a masných výrobků.

Hlavní produkty: Maso a masné výrobky

Stručný popis firmy: Společnost MAKOVEC a.s. je rodinnou firmou s tradicí řeznického řemesla od začátku 19. století. Čerstvým masem ze závodu v Kostelci na Hané a velkou nabídkou kvalitních masných výrobků ze závodů ve Smržicích a Držovicích je zásobena vlastní sítí 100 prodejen a řada dalších spokojených odběratelů. Při výrobě jsou v certifikovaných provozech využívány principy systému řízení jakosti podle ČSN EN ISO 9001:2016. Kvalita nabízených produktů a spokojený zákazník jsou hlavními strategiemi regionálního výrobce.



## COMPANY IDENTIFICATION DETAILS

Name: Makovec a.s.  
 Address: Nám. T. G. Masaryka 201/23, Prostějov 796 01  
 District: Prostějov  
 www.makovec.cz  
 Total Number of Employees: 1137  
 Blue-collar workers: 823  
 Segment: Food industry

## IMPORT / EXPORT

IMPORT: NO  
 EXPORT: YES  
 Countries of Export: Slovakia  
 Subject of Export: Meat and meat products

## MOST SOUGHT-AFTER POSITIONS

Butcher - smoker, truck driver, meat and sausage seller, maintenance worker - electromechanic, expediter.

## COMPANY DESCRIPTION

Scope of Business: Purchase of slaughter animals, slaughtering and cutting of slaughter animals, production, supply and sale of meat and meat products.

Main Products: Meat and meat products

Brief Description of the Company: MAKOVEC PLC is a family company with a tradition in the butcher's trade dating back to the early-19th century. Fresh meats from the plant in Kostelec na Hané and a wide portfolio of high-quality meat products from the plants in Smržice and Držovice are supplied to our proprietary network of 100 stores and to a number of other satisfied customers. Production in our certified establishments follows the quality management system principles according to ČSN EN ISO 9001:2016. The quality of our products and satisfied customers – these are the main strategies of this regional manufacturer.



**IDENTIFIKAČNÍ ÚDAJE O FIRMĚ**

Název společnosti: MALITAS s.r.o.  
 Adresa: Slatinice 134, Slatinice 783 42  
 Okres: Olomouc  
 w: www.malitas.cz  
 Počet zaměstnanců celkem: 74  
 Z toho dělníci: 61  
 Odvětví: Potravinářský průmysl

**IMPORT / EXPORT**

IMPORT: ANO  
 Země importu: -  
 Předmět importu: -  
 EXPORT: ANO  
 Země exportu: -  
 Předmět exportu: -

**NEJŽÁDANĚJŠÍ PROFESE**

Výrobní mistr na výrobně těstovin, mlynář.

**POPIS FIRMY**

Předmět podnikání: Mlynářství, výroba, obchod a služby neuvedené v přílohách 1 až 3 živnostenského zákona.

Hlavní produkty: Mouka, těstoviny, krmné suroviny

Stručný popis firmy: Firma MALITAS s.r.o. je rodinnou firmou působící na českém trhu již téměř 25 let v oboru výroby moučných a těstovinových produktů. Jsme hrdí pokračovatelé více než stoleté tradiční značky MOUKY Z VĚROVAN. Naše společnost provozuje 2 mlýny (Slatinice, Věrovan) a výrobnu těstovin ve městě Šternberk. Celková kapacita výroby je 300 tun mouky za den. Mouku vyrábíme z českých surovin od místních pěstitelů, v co nejvyšší kvalitě pro spokojenost našich zákazníků, ať už se jedná o velkou pekárnu nebo kuchařku, která vyčaruje svým dětem chutný koláč. Výrobu neustále modernizujeme a přinášíme na trh nové produkty.

**COMPANY IDENTIFICATION DETAILS**

Name: MALITAS s.r.o.  
 Address: Slatinice 134, Slatinice 783 42  
 District: Olomouc  
 www.malitas.cz  
 Total Number of Employees: 74  
 Blue-collar workers: 61  
 Segment: Food industry

**IMPORT / EXPORT**

IMPORT: YES  
 Countries of Import: -  
 Subject of Import: -  
 EXPORT: YES  
 Countries of Export: -  
 Subject of Export: -

**MOST SOUGHT-AFTER POSITIONS**

Pasta production foreman, mill operator

**COMPANY DESCRIPTION**

Scope of Business: Manufacture, trade and services not specified in Annexes 1 through 3 of the Trade Licensing Act.

Main Products: Flour, pasta, feeding products

Brief Description of the Company: MALITAS LLC is a family company that has operated in the Czech market for 20 years in the area of production of flour products and pasta. We proudly uphold the more than one hundred years-old traditional brand MOUKA Z VĚROVAN. Our company operates 2 mills (Slatinice, Věrovan) and a former production plant in Šternberk. The total daily production capacity is 300 tonnes of flour. We make flour from Czech raw materials from local producers, in the best possible quality to satisfy of our customers – whether a large bakery, or a cook who makes their children a tasty cake. We continuously modernise our production plants and bring new products to market.

## IDENTIFIKAČNÍ ÚDAJE O FIRMĚ

Název společnosti: Mlékárna Otinoves s.r.o.  
 Adresa: Otinoves 201, 798 61 Otinoves  
 Okres: Prostějov  
 www.mot.cz  
 Počet zaměstnanců celkem: 40  
 Z toho dělníci: 30  
 Odvětví: Potravinářský průmysl

## IMPORT / EXPORT

IMPORT: NE  
 EXPORT: ANO  
 Země exportu: Slovensko  
 Předmět exportu: Plísňový sýr Niva

## NEJŽÁDANĚJŠÍ PROFESE

Sýrař, sýrařka

## POPIS FIRMY

Předmět podnikání: Mlékárenská výroba.  
 Hlavní produkty: Plísňový sýr Niva, tvaroh  
 Stručný popis firmy: Mlékárna Otinoves je pokračovatelem více než 90-leté tradice mlékárenství na Drahanské vrchovině. Mléko pochází z veterinárně kontrolovaných zdrojů, z chráněné přírodní oblasti Moravského krasu a Drahanské vrchoviny. Hlavním produktem Mlékárny Otinoves je přírodní plísňový sýr Niva. Sýr Niva získal řadu ocenění, např. značku kvality KLASA, Český výrobek – garantováno Potravinářskou komorou, Výrobek OL kraje (2021), Mlékárenský výrobek (2016), Česká chuťovka (2016), Mlékárenský výrobek v režimu jakosti Q CZ, certifikát „MORAVSKÝ KRAS regionální produkt“. Mlékárna je certifikována dle standardů ISO 22 000 a mezinárodního potravinářského standardu IFS Food. Veškeré výrobky mlékárny Otinoves je možné zakoupit v oblíbené podnikové prodejně.



## COMPANY IDENTIFICATION DETAILS

Name: Mlékárna Otinoves s.r.o.  
 Address: Otinoves 201, 798 61 Otinoves  
 District: Prostějov  
 www.mot.cz  
 Total Number of Employees: 40  
 Blue-collar workers: 30  
 Segment: Food industry

## IMPORT / EXPORT

IMPORT: NO  
 EXPORT: YES  
 Countries of Export: Slovakia  
 Subject of Export: Niva blue cheese

## MOST SOUGHT-AFTER POSITIONS

Cheese-maker

## COMPANY DESCRIPTION

Scope of Business: Dairy production  
 Main Products: Niva blue cheese, curd  
 Brief Description of the Company: The Otinoves Dairy is a continuation of the more than 90-year tradition of dairy farming in the Drahanská vrchovina. The milk comes from veterinary-controlled sources, from the protected natural area of the Moravian Karst and Drahanská vrchovina. The main product of the Otinoves Dairy is the natural mould cheese Niva. Niva cheese has received a number of awards, such as the KLASA quality label, Czech Product - guaranteed by the Food Chamber, Product of the OL Region (2021), Dairy Product (2016), Czech Chutovka (2016), Dairy Product in Quality Regime Q CZ, and the certificate „MORAVSKÝ KRAS Regional Product“. The dairy is certified according to ISO 22 000 standards and the international food standard IFS Food. All Otinoves dairy products can be purchased in the popular company shop.



## IDENTIFIKAČNÍ ÚDAJE O FIRMĚ

Název společnosti: NUTREND D.S., a.s.  
 Adresa: Chválkovice 604, 779 00 Olomouc  
 Okres: Olomouc  
 www.nutrend.cz  
 Počet zaměstnanců celkem: 420  
 Z toho dělníci: 320  
 Odvětví: Potravinářský průmysl

## IMPORT / EXPORT

IMPORT: ANO  
 Země importu: Švýcarsko, Belgie, Nizozemí atd.  
 Předmět importu: kvalitní výběrové suroviny a další potřebné součásti naší výroby  
 EXPORT: ANO  
 Země exportu: Země EU, Irák, Írán, Libanon, Vietnam, Austrálie, Čína, Chile, Velká Británie, Peru atd. Je to více než 60 zemí světa.  
 Předmět exportu: vývoz doplňků stravy pro sportovce a zdravý životní styl

## NEJŽÁDANĚJŠÍ PROFESE

Výrobní dělník, Elektrikář, Asistent kvality

## POPIS FIRMY

Předmět podnikání: Výrobce a dodavatel produktů sportovní výživy a potravin pro aktivní životní styl.  
 Hlavní produkty: 100% Whey Protein, Excelent protein bar, QWIZZ protein bar, N1, Carnitne Activity drink atd.  
 Stručný popis firmy: Během 30 let se náš malý rodinný podnik z Olomouce proměnil v celosvětově známého výrobce sportovní výživy. Jen za rok 2022 jsme rozeslali přes 30 milionů produktů, které pomáhají profesionálním i hobby sportovcům k jejich vysněným cílům. Stále si však zachováváme poctivý přístup malé rodinné firmy – dbáme na špičkovou kvalitu našich výrobků i přátelský přístup k zákazníkům. Sport a výživa jsou pro nás srdeční záležitostí, proto neustále vymýšlíme inovativní produkty, zavádíme nové technologie a společně s vámi se posouváme vpřed.



## COMPANY IDENTIFICATION DETAILS

Name: NUTREND D.S., a.s.  
 Address: Chválkovice 604, 779 00 Olomouc  
 District: Olomouc  
 www.nutrend.cz  
 Total Number of Employees: 420  
 Blue-collar workers: 320  
 Segment: Food industry

## IMPORT / EXPORT

IMPORT: YES  
 Countries of Import: Switzerland, Belgium, the Netherlands, etc.  
 Subject of Import: quality selected raw materials and other necessary components of our production  
 EXPORT: YES  
 Countries of Export: EU countries, Iraq, Iran, Lebanon, Vietnam, Australia, China, Chile, UK, Peru, etc. That's more than 60 countries in the world.  
 Subject of Export: Export of food supplements for athletes and healthy lifestyle.

## MOST SOUGHT-AFTER POSITIONS

Production Worker, Electrician, Quality Assistant

## COMPANY DESCRIPTION

Scope of Business: Manufacturer and supplier of sports nutrition products and foods for an active lifestyle.  
 Main Products: 100% Whey Protein, Excelent protein bar, QWIZZ protein bar, N1, Carnitne Activity drink atd.  
 Brief Description of the Company: In 30 years, our small family business from Olomouc has turned into a world-famous manufacturer of sports nutrition. In 2022 alone, we shipped over 30 million products to help professional and hobby athletes reach their dream goals. However, we still maintain the honest approach of a small, family-run company - we are committed to the top quality of our products and a friendly approach to our customers. Sport and nutrition are at the heart of what we do, which is why we are constantly inventing innovative products, introducing new technologies and moving forward with you.



### IDENTIFIKAČNÍ ÚDAJE O FIRMĚ

Název společnosti: Pekárna Racek, s.r.o.  
 Adresa: Gen. Štefánika 185/38, Přerov I-Město,  
 750 02 Přerov  
 Okres: Přerov  
 www.pekarnaracek.cz  
 Počet zaměstnanců celkem: 250  
 Z toho dělníci: 224  
 Odvětví: Potravinářský průmysl

### IMPORT / EXPORT

IMPORT: NE  
 EXPORT: NE

### NEJŽÁDANĚJŠÍ PROFESE

Pekař, pekařka, prodavač, prodavačka, řidič, řidička

### POPIS FIRMY

Předmět podnikání: Pekařství  
 Hlavní produkty: Rohlík 43 g, Chléb konzumní kmínový 1 200 g  
 Stručný popis firmy: Středně velká průmyslová pekárna v Přerově se zabývá svým řemeslem od roku 1965. Byla vybudována v místech, kde dříve stála mydlárna. Je držitelem certifikátu systému managementu kvality ISO, certifikátu systému managementu kritických bodů HACCP a certifikátu pro systém bezpečnosti potravin FSSC 22000. Základem je výroba na automatizovaných linkách doplněna o široký sortiment jemného pečiva a speciálních výrobků vyráběných klasickým ručním způsobem. Výrobky jsou k dostání na pultech cca 400 prodejen v Olomouckém a Zlínském kraji a především v podnikových prodejnách.



### COMPANY IDENTIFICATION DETAILS

Name: Pekárna Racek, s.r.o.  
 Address: Gen. Štefánika 185/38, Přerov I-Město,  
 750 02 Přerov  
 District: Přerov  
 www.pekarnaracek.cz  
 Total Number of Employees: 250  
 Blue-collar workers: 224  
 Segment: Food industry

### IMPORT / EXPORT

IMPORT: NO  
 EXPORT: NO

### MOST SOUGHT-AFTER POSITIONS

Baker, baker, shop assistant, shop assistant, driver

### COMPANY DESCRIPTION

Scope of Business: Bakery  
 Main Products: Roll 43 g, Rye bread with caraway seeds 1,200 g  
 Brief Description of the Company: The medium-sized industrial bakery in Přerov has been in business since 1965. It was built on the site of a former soap factory. It holds ISO quality management system certificate, HACCP critical points management system certificate and FSSC 22000 food safety system certificate. The core production is based on automated lines, supplemented by a wide range of fine pastries and specialty products produced in the classic manual way. The products are available on the shelves of about 400 stores in the Olomouc and Zlín regions and mainly in company stores.





## IDENTIFIKAČNÍ ÚDAJE O FIRMĚ

Název společnosti: PRO- BIO obchodní společnost s r.o.  
 Adresa: Lipová 40, Staré Město 788 32  
 Okres: Šumperk  
 www.probio.cz  
 Počet zaměstnanců celkem: 100  
 Z toho dělníci: 60  
 Odvětví: Potravinářský průmysl

## IMPORT / EXPORT

IMPORT: ANO  
 Země importu: Země EU, svět  
 Předmět importu: Plodiny – obiloviny, luštěniny  
 EXPORT: ANO  
 Země exportu: Země EU  
 Předmět exportu: Plodiny, výrobky

## NEJŽÁDANĚJŠÍ PROFESE

Mlynář – technolog výroby, pracovník ve mlýně, pracovník ZO

## POPIS FIRMY

Předmět podnikání: Zpracování a výroba biopotravin  
 Hlavní produkty: Výrobky z obilovin (především mouky, polotovary, směsi)  
 Stručný popis firmy: Firma PRO-BIO s.r.o. byla založena v roce 1992 a v rámci svého podnikání se zabývá především zpracováním netradičních odrůd obilovin, luštěnin a pseudoobilovin (pšenice jednozrnka, dvouzrnka, žito, oves, ječmen, červená pšenice, pohanka ad.). K tomuto využívá tři mlýny, v rámci kterých je jeden z mlýnů bezlepkový, který je svou povahou unikátní technologií ve střední Evropě. Veškerá produkce, kterou firma realizuje je v ekologické kvalitě, čímž je zaručeno, že veškeré její produkované i obchodované výrobky jsou certifikovány jako výrobky ekologické produkce.



## COMPANY IDENTIFICATION DETAILS

Name: PRO- BIO obchodní společnost s r.o.  
 Address: Lipová 40, Staré Město 788 32  
 District: Šumperk  
 www.probio.cz  
 Total Number of Employees: 100  
 Blue-collar workers: 60  
 Segment: Food industry

## IMPORT / EXPORT

IMPORT: YES  
 Countries of Import: EU countries, worldwide  
 Subject of Import: Crops - cereals, legumes  
 EXPORT: YES  
 Countries of Export: EU countries  
 Subject of Export: Crops, products

## MOST SOUGHT-AFTER POSITIONS

Millwright - production technologist, mill worker, ZO worker

## COMPANY DESCRIPTION

Scope of Business: Processing and production of organic foods  
 Main Products: Cereal products (primarily flour, convenience products, mixes)  
 Brief Description of the Company: PRO-BIO LLC, established in 1992, based its activity primarily on the processing of non-traditional varieties of cereals, legumes, and pseudocereals (one- and two-grained wheat, rye, oats, barley, red wheat, buckwheat, etc.). The company utilises three mills, one of which is entirely gluten-free, using technology unmatched in Central Europe. All production of the company is organic, a fact that ensures that all its products, whether manufactured or traded, are certified as organic products.



## IDENTIFIKAČNÍ ÚDAJE O FIRMĚ

Název společnosti: Sladovny Soufflet ČR, a.s.  
Adresa: Průmyslová 2170/12, 796 01 Prostějov  
Okres: Prostějov  
www.slad.cz  
Počet zaměstnanců celkem: -  
Z toho dělníci: -  
Odvětví: Potravinářský průmysl

## IMPORT / EXPORT

IMPORT: ANO  
Země importu: -  
Předmět importu: ječmen, technologie  
EXPORT: ANO  
Země exportu: -  
Předmět exportu: slad

## NEJŽÁDANĚJŠÍ PROFESE

-

## POPIS FIRMY

Předmět podnikání: Výroba a prodej sladu.  
Hlavní produkty: Slad pšeničný, speciální slady, výrobní zařízení a konstrukce pro sladovny.  
Stručný popis firmy: SLADOVNY SOUFFLET ČR vyrobí ročně kolem 360 000 t sladu, a to ve sladovnách Nymburk, Kroměříž, Hodonice, Prostějov a Litovel. Vyrobité cca 65 % produkce České republiky. K odběratelům SLADOVNY SOUFFLET ČR patří většina domácích pivovarů a 70 % produkce směřuje na zahraniční trhy. SLADOVNY SOUFFLET ČR jsou součástí skupiny InVivo.



## COMPANY IDENTIFICATION DETAILS

Name: Sladovny Soufflet ČR, a.s.  
Address: Průmyslová 2170/12, 796 01 Prostějov  
District: Prostějov  
www.slad.cz  
Total Number of Employees: -  
Blue-collar workers: -  
Segment: Food industry

## IMPORT / EXPORT

IMPORT: YES  
Countries of Import: -  
Subject of Import: Barley, technology  
EXPORT: YES  
Countries of Export: -  
Subject of Export: Malts

## MOST SOUGHT-AFTER POSITIONS

-

## COMPANY DESCRIPTION

Scope of Business: Production and sale of malt  
Main Products: Pilsner malt, special malt, processing equipment and structures for malting plants  
Brief Description of the Company: Sladovny Soufflet ČR, PLC manufactures around 360,000 tonnes of malt annually in its malting plants in Nymburk, Kroměříž, Hodonice, Prostějov, and Litovel. We are responsible for approximately 65% of Czech production. The customers of Sladovny Soufflet include most domestic breweries, and 70% of the production is exported. SLADOVNY SOUFFLET Czech Republic, PLC is part of the InVivo Group.



## IDENTIFIKAČNÍ ÚDAJE O FIRMĚ

Název společnosti: VÁHALA a spol. výroba a prodej masných lahůdkářských výrobků  
 Adresa: Náměstí Míru 97, Hustopeče nad Bečvou, 753 66  
 Okres: Přerov  
 www.vahala.cz  
 Počet zaměstnanců celkem: 210  
 Z toho dělníci: 170  
 Odvětví: Potravinářský průmysl

## IMPORT / EXPORT

IMPORT: ANO  
 Země importu: Slovensko, země EU  
 Předmět importu: vepřové sádlo, vepřové maso  
 EXPORT: ANO  
 Země exportu: Slovensko, Německo, Seychelles  
 Předmět exportu: masné výrobky

## NEJŽÁDANĚJŠÍ PROFESE

Operátor/ka potravinářské výroby, Provozní elektrikář, Obsluha robotické linky

## POPIS FIRMY

Předmět podnikání: Výroba a prodej masných a lahůdkářských výrobků  
 Hlavní produkty: Vepřové šunky, paštiky, drobné masné výrobky  
 Stručný popis firmy: V roce 1933 začal Robert Váhala vyrábět konzervované paštiky, vepřové maso ve vlastní šťávě, otevřel své první řeznictví a prodával v něm vuřty, párky, kabanos mnoho dalších uzenářských specialit. Podnikání nebylo tehdy jednoduché a bylo přerušeno znárodněním v roce 1950. Na rodinou tradici výroby uzenářských výrobků se nám podařilo navázat až po změně režimu v roce 1990. Jsme pyšní na to, že můžeme jako 3. generace rodiny Váhalovy pokračovat v díle zakladatele Roberta Váhalu, navázat na práci jeho potomků - Svatopluka, Vlastislava, Zdenky, Růženy a Roberta Váhalových a zachovat značku VÁHALA pro další generace. Kvalitní zázemí pro výrobu našich specialit je velmi důležité, nicméně nemůžeme opomenout lidskou práci – každého člověka, našeho zaměstnance, kterému dílo projde vlastníma rukama. Velmi si vážíme jejich práce, jsou součástí velké rodiny Váhalů a za to jim patří velké poděkování.

## COMPANY IDENTIFICATION DETAILS

Name: VÁHALA a spol. výroba a prodej masných lahůdkářských výrobků  
 Address: Náměstí Míru 97, Hustopeče nad Bečvou, 753 66  
 District: Přerov  
 www.vahala.cz  
 Total Number of Employees: 210  
 Blue-collar workers: 170  
 Segment: Food industry

## IMPORT / EXPORT

IMPORT: YES  
 Countries of Import: Slovakia, EU countries  
 Subject of Import: Pork lard, pork meat  
 EXPORT: YES  
 Countries of Export: Slovakia, Germany, Seychelles  
 Subject of Export: meat products

## MOST SOUGHT-AFTER POSITIONS

Food Products Operator, Operating Electrician, Robotic Line Operator

## COMPANY DESCRIPTION

Scope of Business: Production and sale of meat products and delicatessen products  
 Main Products: Pork ham, pâté, small meat products  
 Brief Description of the Company: In 1933, Robert Váhala began to produce canned pates, pork in its own juice, opened his first butcher shop and sold in it wursts, sausages, kabanos and many other sausage specialties. The business was not easy then and was interrupted by nationalisation in 1950. It was not until after the change of regime in 1990 that we were able to resume the family tradition of producing sausage products. We are proud that we, as the 3rd generation of the Váhal family, can continue the work of the founder Robert Váhala, build on the work of his descendants - Svatopluk, Vlastislav, Zdenka, Růžena and Robert Váhala and preserve the VÁHALA brand for future generations.





# Stavební průmysl

Construction Industry

## IDENTIFIKAČNÍ ÚDAJE O FIRMĚ

Název společnosti: AGROP NOVA a.s.  
 Adresa: Ptenský Dvorek 99, 798 43 Ptení  
 Okres: Prostějov  
 www.novatop-system.cz  
 Počet zaměstnanců celkem: 213  
 Z toho dělníci: 170  
 Odvětví: Stavební průmysl

## IMPORT / EXPORT

IMPORT: NE  
 EXPORT: ANO  
 Země exportu: CH, D, AT, FR, IT, PL, UK, JAR, N, BE, NL  
 Předmět exportu: Vícevrstvé desky, CLT panely, stavební systém na bázi CLT, akustické panely, fasádní desky

## NEJŽÁDANĚJŠÍ PROFESE

Dělník/ice do výroby biodesek, elektrikář (osvědčení dle vyhl. 50/1978 Sb.), dělník kompletování panelů pro dřevostavby, obsluha lisu a CNC strojů, řidič VZV

## POPIS FIRMY

Předmět podnikání: Výroba dřív a desek na bázi dřeva. Výroba ostatních dřevěných výrobků, kromě nábytku.  
 Hlavní produkty: Vícevrstvé desky (SWP), Stavební systém na bázi křížem lepeného dřeva (CLT), Dřevěné akustické panely, Fasádní desky  
 Stručný popis firmy: Společnost AGROP NOVA a.s. vznikla v roce 2001 a navázala na výrobu vybudovanou v r. 1992, dnes je jedním z největších a nejmodernějších výrobců velkoplošných vícevrstevých desek nejen v ČR, ale i v Evropě. Zpracovává přes 60.000m<sup>3</sup> řeziva ročně a vyrábí přes 1.300.000 m<sup>2</sup> desek ročně. Nosným výrobním programem jsou vícevrstvé desky z jehličnatého řeziva, stavební systém na bázi křížem lepeného dřeva (CLT), akustické dřevěné panely a fasádní desky pod značkou NOVATOP. Výrobky dodává na tak vyspělé trhy jako je Švýcarsko, Rakousko, Německo, Itálie, Francie, Polsko aj.



## COMPANY IDENTIFICATION DETAILS

Name: AGROP NOVA a.s.  
 Address: Ptenský Dvorek 99, 798 43 Ptení  
 District: Prostějov  
 www.novatop-system.cz  
 Total Number of Employees: 213  
 Blue-collar workers: 170  
 Segment: Construction industry

## IMPORT / EXPORT

IMPORT: NO  
 EXPORT: YES  
 Countries of Export: Switzerland, Germany, Austria, France, Italy, Poland, South Africa, UK, Belgium, Netherlands  
 Subject of Export: Multilayer panels, Solid wood panels (SWPs), Cross-laminated timber (CLT) panels, acoustic panels, facade panels

## MOST SOUGHT-AFTER POSITIONS

Operator for biopanel production, electrician (certificate according to Decree 50/1978 Coll.), panel assembler for wooden buildings, press and CNC machine operator, forklift driver

## COMPANY DESCRIPTION

Scope of Business: Manufacture of wood-based veneers and panels, manufacture of other wooden products except furniture  
 Main Products: Multi-layer solid wood panels (SWP), building systém based on cross-laminated timber (CLT), Wooden acoustic panels, Facade panels  
 Brief Description of the Company: Established in 2001, AGROP NOVA PLC is currently one of the largest and most advanced manufacturers of largesize, multi-layer panels in Europe. The company annually processes over 60,000 m<sup>3</sup> of cut timber and produces more than 1,300,000 m<sup>2</sup> of boards. Its main manufacturing programme comprises multilayer, soft-timber panels and a building system based on crosslaminated timber (CLT) sold under the NOVATOP brand. The company supplies its products to advanced economies like Switzerland, Austria, Germany, Italy, France, and Poland.



## IDENTIFIKAČNÍ ÚDAJE O FIRMĚ

Název společnosti: Astron Buildings s r.o.  
 Adresa: Kojetínská 3228, 750 02 Přerov  
 Okres: Přerov  
 www.astron.biz  
 Počet zaměstnanců celkem: 650  
 Z toho dělníci: 200  
 Odvětví: Stavební průmysl

## IMPORT / EXPORT

IMPORT: ANO  
 Země importu: Evropa  
 Předmět importu: komponenty ocelových hal, suroviny pro výrobu  
 EXPORT: ANO  
 Země exportu: Evropa  
 Předmět exportu: parkovací domy, ocelové haly a komponenty

## NEJŽÁDANĚJŠÍ PROFESE

Konstruktor, Projektant – statik, Svářeč / zámečnick, CNC operátor, Manipulátor strojírenské výroby

## POPIS FIRMY

Předmět podnikání: Výroba ocelových hal a parkovacích domů  
 Hlavní produkty: Výrobní haly, skladové haly, logistická centra, datová centra, parkovací domy, sportovní haly  
 Stručný popis firmy: Poskytujeme kompletní řešení ocelových hal a parkovacích domů s dlouhou životností. Astron garantuje spolehlivý přístup k dodávce průmyslových ocelových hal na klíč, jako jsou výrobní haly, sklady, sportovní haly, datová centra, parkovací domy, autosalony a letecké hangáry v celé Evropě. Kompletní ocelové haly tvoří hlavní nosná konstrukce, vnější opláštění včetně střechy, příslušenství a tepelné izolace.



## COMPANY IDENTIFICATION DETAILS

Name: Astron Buildings s r.o.  
 Address: Kojetínská 3228, 750 02 Přerov  
 District: Přerov  
 www.astron.biz  
 Total Number of Employees: 650  
 Blue-collar workers: 200  
 Segment: Construction industry

## IMPORT / EXPORT

IMPORT: YES  
 Countries of Import: Europe  
 Subject of Import: Steel hall components, raw materials for production  
 EXPORT: YES  
 Countries of Export: Europe  
 Subject of Export: Parking houses, steel halls and components

## MOST SOUGHT-AFTER POSITIONS

Engineer, Structural Designer, Welder / Locksmith, CNC Operator, Engineering Production Manipulator

## COMPANY DESCRIPTION

Scope of Business: Production of steel halls and parking houses  
 Main Products: Production halls, warehouse halls, logistics centres, data centres, parking houses, sports halls  
 Brief Description of the Company: We provide a complete solution for steel halls and parking houses with a long service life. Astron guarantees a reliable approach to the turnkey delivery of industrial steel halls such as production halls, warehouses, sports halls, data centres, parking houses, car showrooms and aircraft hangars throughout Europe. Complete steel halls consist of the main supporting structure, external cladding including roof, accessories and thermal insulation.



## IDENTIFIKAČNÍ ÚDAJE O FIRMĚ

Název společnosti: Cement Hranice, akciová společnost  
Adresa: Bělotínská 288, 753 01 Hranice  
Okres: Přerov  
www.cement.cz  
Počet zaměstnanců celkem: 183  
Z toho dělníci: 90  
Odvětví: Stavební průmysl

## IMPORT / EXPORT

IMPORT: NE  
EXPORT: ANO  
Země exportu: Slovensko, Rakousko, Polsko  
Předmět exportu: stavební materiály

## NEJŽÁDANĚJŠÍ PROFESE

Provozní elektrikář, účetní

## POPIS FIRMY

Předmět podnikání: Výroba cementů a maltovinových pojiv  
Hlavní produkty: Portlandské cementy, portlandské cementy s vápencem, vysokopecní cementy, suché omítkové a maltové směsi.  
Stručný popis firmy: Cement Hranice, akciová společnost je součástí italského koncernu Buzzi a je řízena jako součást východní divize Dyckerhoff. Buzzi SpA je společnost se sídlem v Itálii, která provozuje závody ve 13 zemích s téměř 10 000 zaměstnanci po celém světě. Naším zákazníkům poskytujeme vysoce kvalitní produkty, nabízíme poradenské a další služby související se stavebnictvím. Naše výroba je přizpůsobena nejnovějším poznatkům v technologii stavebních materiálů a s limitovanými zdroji zacházíme zodpovědně. Provoz v hranické cementárně byl zahájen v dubnu roku 1954.



## COMPANY IDENTIFICATION DETAILS

Name: Cement Hranice, akciová společnost  
Address: Bělotínská 288, 753 01 Hranice  
District: Přerov  
www.cement.cz  
Total Number of Employees: 183  
Blue-collar workers: 90  
Segment: Construction industry

## IMPORT / EXPORT

IMPORT: NO  
EXPORT: YES  
Countries of Export: Slovakia, Austria, Poland  
Subject of Export: Building / construction materials

## MOST SOUGHT-AFTER POSITIONS

Operational electrician, accountant

## COMPANY DESCRIPTION

Scope of Business: Production of cements and mortar binders  
Main Products: Portland cements, Portland cements with limestone, blast furnace cements, dry plaster and mortar mixes.  
Brief Description of the Company: Cement Hranice, a joint stock company, is part of the Italian Buzzi Group and is managed as part of the Eastern Division of Dyckerhoff. Buzzi SpA is an Italian-based company that operates plants in 13 countries with nearly 10,000 employees worldwide. We provide our customers with high quality products, consulting and other construction related services. Our production is adapted to the latest advances in building materials technology and we treat limited resources responsibly. Operations at the hranica cement plant started in April 1954.



## IDENTIFIKAČNÍ ÚDAJE O FIRMĚ

Název společnosti:	CIDEM Hranice, a.s.
Adresa:	Skalní 1088, Hranice 753 01
Okres:	Přerov
	<a href="https://cidem.cz/">https://cidem.cz/</a> , <a href="https://www.cetris.cz/">https://www.cetris.cz/</a>
Počet zaměstnanců celkem:	129
Z toho dělníci:	102
Odvětví:	Stavební průmysl

## IMPORT / EXPORT

IMPORT: ANO

Země importu: Polsko, Slovensko, Rakousko

Předmět importu: Materiál do výroby, strojní zařízení, náhradní díly

EXPORT: ANO

Země exportu: Německo, Francie, Nizozemsko, Itálie, Chorvatsko, Rakousko, Slovensko, Slovinsko, Estonsko, Polsko, Lotyšsko, Švýcarsko, Maďarsko, Portugalsko, Švédsko, Dánsko

Předmět exportu: Vlastní výrobky - cementotřískové desky CETRIS

## NEJŽÁDANĚJŠÍ PROFESE

Provozní elektrikář

## POPIS FIRMY

Předmět podnikání: Výroba cementotřískových desek

Hlavní produkty: Cementotřísková deska CETRIS

Stručný popis firmy: Jsme největším výrobcem cementotřískových desek v Evropě s dlouholetou tradicí, certifikovaným systémem řízení jakosti, úspěšným prodejem a samostatným oddělením vývoje nových výrobků a systémů. Díky kvalitě, profesionálním službám a hlavně otevřené komunikaci s našimi zákazníky jsme nejlepším řešením v oblasti obkladů stavebních konstrukcí, protipožárních aplikací, podlahových a fasádních systémů. Desky CETRIS dodáváme bez i s povrchovou úpravou, nařezané na požadovaný rozměr, broušené, frézované i vrtané. Naším zákazníkům poskytujeme technický servis i přímo na stavbách, provádíme školení montážních firem a architektům a projektantům pomáháme s navrhováním skladeb konstrukcí.



## COMPANY IDENTIFICATION DETAILS

Name:	CIDEM Hranice, a.s.
Address:	Skalní 1088, Hranice 753 01
District:	Přerov
	<a href="https://cidem.cz/">https://cidem.cz/</a> , <a href="https://www.cetris.cz/">https://www.cetris.cz/</a>
Total Number of Employees:	129
Blue-collar workers:	102
Segment:	Construction industry

## IMPORT / EXPORT

IMPORT: YES

Countries of Import: Poland, Slovakia, Austria

Subject of Import: Raw materials for production, machinery, spare parts

EXPORT: YES

Countries of Export: Germany, France, Netherlands, Italy, Croatia, Austria, Slovakia, Slovenia, Estonia, Poland, Latvia, Switzerland, Hungary, Portugal, Sweden, Denmark

Subject of Export: Own products, CETRIS cement-bonded particle boards

## MOST SOUGHT-AFTER POSITIONS

Operating Electrician

## COMPANY DESCRIPTION

Scope of Business: Production of CETRIS cement-bonded particle boards

Main Products: CETRIS cement-bonded particle boards

Brief Description of the Company: We are the largest manufacturer of cement-bonded particleboard in Europe with a long tradition, a certified quality management system, successful sales and an independent department for the development of new products and systems. Quality, professional service and, above all, open communication with our customers make us the best solution in the field of building cladding, fire protection applications, flooring and facade systems. We supply CETRIS boards without and with coating, cut to size, sanded, milled and drilled. We also provide our customers with on-site technical services, provide training for installers and assist architects and designers with the design of structural compositions.





## IDENTIFIKAČNÍ ÚDAJE O FIRMĚ

Název společnosti: FORTEX STAVBY s.r.o.  
Adresa: Jílová 1550/1, 787 01 Šumperk  
Okres: Šumperk  
www.fortex.cz  
Počet zaměstnanců celkem: 79  
Z toho dělníci: 58  
Odvětví: Stavební průmysl

## IMPORT / EXPORT

IMPORT: NE  
EXPORT: NE

## NEJŽÁDANĚJŠÍ PROFESE

Zedník, elektrikář, stavbyvedoucí, řidič nákladních vozidel

## POPIS FIRMY

Předmět podnikání: Hlavním předmětem činnosti firmy je komplexní realizace staveb různého charakteru, projektová činnost, půjčovna nářadí a mechanizace.

Hlavní produkty: Realizace staveb, doprava a mechanizace, stavební projekce, drčení stavební sutě a uložení zeminy.

Stručný popis firmy: FORTEX STAVBY s.r.o. nabízí tyto služby a produkty: návrhy, studie stavebních záměrů, zpracování projektové dokumentace, realizace staveb na klíč, bytové a rodinné domy průmyslové stavby, haly zemědělské stavby, inženýrské sítě a komunikace, zateplování budov, doprava a mechanizace půjčovna stavebního nářadí a mechanizace.



## COMPANY IDENTIFICATION DETAILS

Name: FORTEX STAVBY s.r.o.  
Address: Jílová 1550/1, 787 01 Šumperk  
District: Šumperk  
www.fortex.cz  
Total Number of Employees: 79  
Blue-collar workers: 58  
Segment: Construction industry

## IMPORT / EXPORT

IMPORT: NO  
EXPORT: NO

## MOST SOUGHT-AFTER POSITIONS

Bricklayer, electrician, construction manager, truck driver

## COMPANY DESCRIPTION

Scope of Business: The main activity of the company is complex realization of constructions of various character, project activity, rental of tools and mechanization.

Main Products: Implementation of construction, transport and mechanization, construction design, crushing of construction debris and soil placement.

Brief Description of the Company: FORTEX STAVBY s.r.o. offers the following services and products: designs, studies of construction plans, project documentation, turnkey construction, residential and family houses, industrial buildings, halls, agricultural buildings, utilities and communications, building insulation, transport and mechanization rental of construction tools and mechanization.



## IDENTIFIKAČNÍ ÚDAJE O FIRMĚ

Název společnosti: GEMO a.s.  
 Adresa: Dlouhá 562/22; 779 00 Olomouc, Lazce  
 Okres: Olomouc  
 www.gemo.cz  
 Počet zaměstnanců celkem: 438  
 Z toho dělníci: 143  
 Odvětví: Stavební průmysl

## IMPORT / EXPORT

IMPORT: NE  
 EXPORT: NE

## NEJŽÁDANĚJŠÍ PROFESE

Stavbyvedoucí, přípravář výroby, zedník, instalatér, elektrikář

## POPIS FIRMY

Předmět podnikání: Provádění staveb, jejich změn a odstraňování.  
 Hlavní produkty: Kompletní realizace staveb v oboru pozemního stavitelství.  
 Stručný popis firmy: Jsme ryze česká stavební společnost a řadíme se k předním firmám stavebního odvětví v ČR. Naše působnost zahrnuje nejenom území České republiky, ale i Slovensko. Vyrábíme kompletní stavby na klíč v oboru pozemního stavitelství. Již od roku 1990 měníme přítomnost v budoucnost vytvářením nového a moderního životního prostoru, a to jak při realizaci netradiční a designové bytové výstavby, tak i při stavbě nových výrobních prostor či obchodních center. Výjimečnost našich staveb a projektů dokazují mnohá získaná odborná ocenění. Naše společnost stojí na pevných pilířích kvality, jistoty, spolehlivosti a individuálním přístupu k našim zaměstnancům.



## COMPANY IDENTIFICATION DETAILS

Name: GEMO a.s.  
 Address: Dlouhá 562/22; 779 00 Olomouc, Lazce  
 District: Olomouc  
 www.gemo.cz  
 Total Number of Employees: 438  
 Blue-collar workers: 143  
 Segment: Construction industry

## IMPORT / EXPORT

IMPORT: NO  
 EXPORT: NO

## MOST SOUGHT-AFTER POSITIONS

Construction manager, preparations worker, bricklayer, plumber, electrician

## COMPANY DESCRIPTION

Scope of Business: Construction of engineering structures, their alteration and demolition  
 Main Products: Complete realization of buildings in the field of civil engineering.  
 Brief Description of the Company: We are a Czech building company, one of the best national civil engineering firms. The company operates throughout the Czech Republic and Slovakia. By creating new and modern living space

and erecting untraditional and designer housing, new production space and shopping and amusement centres, we have been turning the present into the future since 1990. Our company's values are based on quality, confidence, reliability and an individual approach towards our customers and employees.

**IDENTIFIKAČNÍ ÚDAJE O FIRMĚ**

Název společnosti:	Gerflor s.r.o.
Adresa:	Na Statkách 585, 783 01 Olomouc
Okres:	Olomouc
	www.gerflor.cz
Počet zaměstnanců celkem:	58
Z toho dělníci:	15 sklad
Odvětví:	Stavební průmysl

**IMPORT / EXPORT**

IMPORT: ANO

Země importu: Francie, Německo, Belgie

Předmět importu: Vinylové podlahy pro domácnosti i komerční prostory

EXPORT: ANO

Země exportu: Slovensko

Předmět exportu: Vinylové podlahy pro domácnosti i komerční prostory

**NEJŽÁDANĚJŠÍ PROFESE**

Skladník, obchodní zástupce

**POPIS FIRMY**

Předmět podnikání: Výroba a prodej vinylových podlah.

Hlavní produkty: Vinylové podlahy pro domácnosti i komerční prostory (restaurace, hotely, průmysl, zdravotnictví, sport, vzdělání).

Stručný popis firmy: Gerflor je jeden z největších výrobců vinylových podlah na světě s hlavním sídlem ve Francii. Pro ČR a SK je sídlo společnosti Gerflor s.r.o. v Olomouci. Máme 4500m<sup>2</sup> skladovacích ploch, 5000 pozic pro role a 2000 paletových pozic a nabízíme i řezový program. Vyrábíme vinylové podlahy pro domácnosti (dílece i role) nebo také pro komerční prostory. Naše vinylové podlahy najdete v nemocnicích, sportovních halách, restauracích, obchodech, hotelech i školách a univerzitách nebo také v průmyslových halách. Vyrábíme i přírodní linoleum. Všechny naše produkty se snaží splňovat nejvyšší standardy ochrany životního prostředí.

**COMPANY IDENTIFICATION DETAILS**

Name:	Gerflor s.r.o.
Address:	Na Statkách 585, 783 01 Olomouc
District:	Olomouc
	www.gerflor.cz
Total Number of Employees:	58
Blue-collar workers:	15 warehouse
Segment:	Construction industry

**IMPORT / EXPORT**

IMPORT: YES

Countries of Import: France, Germany, Belgium

Subject of Import: Vinyl flooring for homes and commercial premises

EXPORT: YES

Countries of Export: Slovakia

Subject of Export: Vinyl flooring for homes and commercial premises

**MOST SOUGHT-AFTER POSITIONS**

Warehouseman, sales representative

**COMPANY DESCRIPTION**

Scope of Business: Production and sale of vinyl floors

Main Products: Vinyl flooring for households and commercial spaces (restaurants, hotels, industry, healthcare, sports, education).

Brief Description of the Company: Gerflor is one of the largest vinyl flooring manufacturers in the world, headquartered in France. The headquarters of Gerflor s.r.o. is in Olomouc. We have 4500m<sup>2</sup> of storage space, 5000 roll positions and 2000 pallet positions and we also offer a cutting program. We produce vinyl flooring for households (parts and rolls) or also for commercial premises. You will find our vinyl floors in hospitals, sports halls, restaurants, shops, hotels as well as schools and universities or also in industrial halls. We also produce natural linoleum. All our products strive to meet the highest environmental standards.



## IDENTIFIKAČNÍ ÚDAJE O FIRMĚ

Název společnosti: Hroší stavby Morava a.s.  
Adresa: Průmyslová 955/4, 779 00 Olomouc - Holice  
Okres: Olomouc  
www.hrosistavby.cz  
Počet zaměstnanců celkem: 170  
Z toho dělníci: 83  
Odvětví: Stavební průmysl

## IMPORT / EXPORT

IMPORT: NE  
EXPORT: NE

## NEJŽÁDANĚJŠÍ PROFESE

Stavbyvedoucí, rozpočtář, technik přípravy, dělník dopravních staveb, dělník

## POPIS FIRMY

Předmět podnikání: Provádění staveb, jejich změn a odstraňování, projektová činnost ve výstavbě.

Hlavní produkty: Generální dodávky dopravních staveb (kolejových, silničních a mostních), pozemních staveb, tramvajových zabezpečovacích systémů a technologických elektrostaveb.

Stručný popis firmy: Společnost Hroší stavby Morava vznikla v roce 2009 jako součást stavebního holdingu enteria. Zaměřujeme se na kompletní realizaci nejrůznějších druhů staveb na klíč – pozemní stavby, kolejové stavby, mosty, silnice a technologické elektrostavby. Naším teritoriem je celá Morava a Slezsko, zejména však Olomoucký a Moravskoslezský kraj. Základním stavebním kamenem naší společnosti je firemní kultura. Klade me velký důraz na kvalitní služby pro naše klienty, ale také nezapomínáme na zaměstnance firmy. Investice do lidského kapitálu vytváří dobře fungující tým profesionálů na té nejvyšší úrovni. Naši zaměstnanci se plně identifikují s filozofií a cíli celé společnosti, čímž dělají pracovní kolektiv silnější a efektivnější. Jako členové holdingu Enteria zároveň důsledně dodržujeme ty nejpřísnější pravidla pro bezpečnost, kvalitu i ekologickou udržitelnost.



## COMPANY IDENTIFICATION DETAILS

Name: Hroší stavby Morava a.s.  
Address: Průmyslová 955/4, 779 00 Olomouc - Holice  
District: Olomouc  
www.hrosistavby.cz  
Total Number of Employees: 170  
Blue-collar workers: 83  
Sector: Construction industry

## IMPORT / EXPORT

IMPORT: NO  
EXPORT: NO

## MOST SOUGHT-AFTER POSITIONS

Construction manager, budgeter, preparation technician, transport construction worker, bricklayer.

## COMPANY DESCRIPTION

Scope of Business: Implementation of buildings, their changes and removal, project activities in construction.

Main Products: General deliveries of transport structures (rail, road and bridge), ground structures, tramway signalling systems and technological electrical installations.

Brief Description of the Company: Hroší stavby Morava was established in 2009 as part of the enteria construction holding. We focus on the complete implementation of various types of turnkey construction - ground construction, rail construction, bridges, roads and technological electrical construction. Our territory is the whole of Moravia and Silesia, especially the Olomouc and Moravian-Silesian regions. The cornerstone of our company is our corporate culture. We place great emphasis on quality service for our clients, but we also do not forget about the company's employees. Investment in human capital creates a well-functioning team of professionals at the highest level. Our employees fully identify with the philosophy and goals of the entire company, making the work team stronger and more effective. At the same time, as members of Enteria Holding, we consistently adhere to the strictest rules for safety, quality and environmental sustainability.

## IDENTIFIKAČNÍ ÚDAJE O FIRMĚ

Název společnosti: IDS-Inženýrské a dopravní stavby Olomouc a.s.  
Adresa: Albertova 21 – 779 00 Olomouc  
Okres: Olomouc  
www.ids-olomouc.cz  
Počet zaměstnanců celkem: 150  
Z toho dělníci: 50  
Odvětví: Stavební průmysl

## IMPORT / EXPORT

IMPORT: NE  
EXPORT: NE

## NEJŽÁDANĚJŠÍ PROFESE

Stavby vedoucí, mistr, výrobní přípravač, strojník, tesař, dělník, svářeč, traťový montér

## POPIS FIRMY

Předmět podnikání: Provádění staveb, jejich změn a odstraňování, přípravné a dokončovací stavební práce, specializované stavební činnosti, projektová činnost ve výstavbě, izolatérství, výkon zeměměřičských činností.

Hlavní produkty: Stavby železniční, silniční, inženýrské a stavby v intravilánu obcí a měst.

Stručný popis firmy: Jsme ryze česká stavební společnost s více než dvacetiletou tradicí realizující všechny druhy stavebních prací na celém území republiky již od roku 1996. Zaujímáme významné postavení na stavebním trhu a mezi stavebními společnostmi. Společnost má dlouholetou zkušenost v oboru stavitelství a vlastní nespočet referencí o kvalitně a poctivě provedené práci. Důležitým segmentem našeho zaměření je výstavba mostů, pozemní stavitelství, vodní a krajinné stavitelství. Také se zabýváme speciálním zakládáním, geodetickými pracemi, nabízíme služby v oblasti zemních prací, dopravy a mechanizace.



## COMPANY IDENTIFICATION DETAILS

Name: IDS-Inženýrské a dopravní stavby Olomouc a.s.  
Address: Albertova 21 – 779 00 Olomouc  
District: Olomouc  
www.ids-olomouc.cz  
Total Number of Employees: 150  
Blue-collar workers: 50  
Segment: Construction industry

## IMPORT / EXPORT

IMPORT: NO  
EXPORT: NO

## MOST SOUGHT-AFTER POSITIONS

Construction supervisor, foreman, production foreman, machinist, carpenter, laborer, welder, track fitter.

## COMPANY DESCRIPTION

Scope of Business: Implementation of buildings, their changes and removal, preparatory and finishing construction work, specialized construction activities, project activities in construction, isolatérství, performance of surveying activities.

Main Products: Construction of railway, road, engineering and buildings in the intravilan of villages and towns.

Brief Description of the Company: We are a purely Czech construction company with more than twenty years of tradition, carrying out all types of construction work throughout the country since 1996. We occupy an important position on the construction market and among construction companies. The company has many years of experience in the field of construction and owns countless references of quality and honestly performed work. An important segment of our focus is bridge construction, civil engineering, water and landscape engineering. We also handle special foundation work, surveying, and offer earthwork, transportation and mechanization services.



## IDENTIFIKAČNÍ ÚDAJE O FIRMĚ

Název společnosti: INSTA CZ s.r.o.  
 Adresa: Jeremenkova 1142/42, 779 00 Olomouc  
 Okres: Olomouc  
 www.insta.cz  
 Počet zaměstnanců celkem: 130  
 Z toho dělníci: 85  
 Odvětví: Stavební průmysl

## IMPORT / EXPORT

IMPORT: NE  
 EXPORT: NE

## NEJŽÁDANĚJŠÍ PROFESE

Stavební dělník, strojník, rozpočtář, stavební technik, přípravař

## POPIS FIRMY

Předmět podnikání: Stavební výroba, provozování vodovodů a kanalizací.  
 Hlavní produkty: -  
 Stručný popis firmy: Naším programem jsou komplexní dodávky vodohospodářských, pozemních a inženýrských staveb včetně poradenské činnosti. Společnost INSTA CZ s.r.o. se skládá z divize stavební výroby, divize technických provozů, divize provozování vodárenství, obchodního oddělení, oddělení přípravy zakázek a ekonomicko-personálního oddělení.



## COMPANY IDENTIFICATION DETAILS

Name: INSTA CZ s.r.o.  
 Address: Jeremenkova 1142/42, 779 00 Olomouc  
 District: Olomouc  
 www.insta.cz  
 Total Number of Employees: 130  
 Blue-collar workers: 85  
 Segment: Construction industry

## IMPORT / EXPORT

IMPORT: NO  
 EXPORT: NO

## MOST SOUGHT-AFTER POSITIONS

Construction worker, engineer, budgeter, construction technician, preparer

## COMPANY DESCRIPTION

Scope of Business: Construction production, operation of water supply and sewerage systems.  
 Main Products: -  
 Brief Description of the Company: Our program includes complex deliveries of water, land and civil engineering structures including consulting activities. The company INSTA CZ s.r.o. consists of a construction production division, a technical operations division, a waterworks operations division, a sales department, a contract preparation department and an economic and personnel department.



### IDENTIFIKAČNÍ ÚDAJE O FIRMĚ

Název společnosti: IP Systém a.s.  
 Adresa: U Panelárny 573/3, 779 00 Olomouc  
 Okres: Olomouc  
 www.ipsystem.cz  
 Počet zaměstnanců celkem: 278  
 Z toho dělníci: 154  
 Odvětví: Stavební průmysl

### IMPORT / EXPORT

IMPORT: NE  
 EXPORT: NE

### NEJŽÁDANĚJŠÍ PROFESE

Železář, betonář, stolař, montážní dělník, stavbyvedoucí

### POPIS FIRMY

Předmět podnikání: Provádění staveb, jejich změn a odstraňování, projektová činnost ve výstavbě.

Hlavní produkty: Halové a vícepodlažní stavby, železobetonové konstrukce a dílce.

Stručný popis firmy: Naší parketou jsou pozemní stavby, kterým se věnujeme již třicet let. V pracovním týmu máme zkušené odborníky z oblasti bytové, občanské i průmyslové výstavby, díky čemuž nabízíme vysoce profesionální přístup při provádění zakázek. Kompletní realizaci montovaných staveb nabízíme už od stadia úvodního poradenství, při kterém respektujeme specifické požadavky investorů i architektů a nabízíme různé varianty řešení. Práce provádějí zejména naši kmenoví zaměstnanci, v případě speciálních a technologicky odborných částí realizace si vybíráme pouze ověřené subdodavatele. Prefabrikáty vyrábíme v našem olomouckém výrobním závodě, kde v současnosti zpracujeme měsíčně v průměru 2000 metrů krychlových betonu. Ročně dodáváme 50 až 60 prefabrikovaných konstrukcí.



### COMPANY IDENTIFICATION DETAILS

Name: IP Systém a.s.  
 Address: U Panelárny 573/3, 779 00 Olomouc  
 District: Olomouc  
 www.ipsystem.cz  
 Total Number of Employees: 278  
 Blue-collar workers: 154  
 Segment: Construction industry

### IMPORT / EXPORT

IMPORT: NO  
 EXPORT: NO

### MOST SOUGHT-AFTER POSITIONS

Ironworker, concrete worker, joiner, assembly worker, construction manager

### COMPANY DESCRIPTION

Scope of Business: Implementation of buildings, their changes and removal, project activities in construction.

Main Products: Hall and multi-storey buildings, reinforced concrete structures and parts.

Brief Description of the Company: We have been involved in civil engineering for thirty years. Our team includes experienced experts in the field of residential, civil and industrial construction, thanks to which we offer a highly professional approach to the execution of orders. We offer a complete implementation of prefabricated buildings from the initial consulting stage, where we respect the specific requirements of investors and architects and offer different solution options. The work is mainly carried out by our core employees, in the case of special and technologically specialised parts of the implementation we only choose verified subcontractors. We produce precast concrete in our Olomouc production plant, where we currently process an average of 2,000 cubic metres of concrete per month. We deliver 50 to 60 precast structures per year.



## IDENTIFIKAČNÍ ÚDAJE O FIRMĚ

Název společnosti: KUNST, spol. s r. o.  
Adresa: Palackého 1906, 753 01 Hranice  
Okres: Přerov  
www.kunst.cz  
Počet zaměstnanců celkem: 65  
Z toho dělníci: 7  
Odvětví: Stavební průmysl

## IMPORT / EXPORT

IMPORT: ANO  
Země importu: Francie, Německo, Finsko, Itálie  
Předmět importu: specifické technologie  
EXPORT: ANO  
Země exportu: Slovensko  
Předmět exportu: vodo hospodářské technologické celky

## NEJŽÁDANĚJŠÍ PROFESE

Projektant strojní, projektant elektro, konstruktér, manažer zakázek, montér – svářeč

## POPIS FIRMY

Předmět podnikání: Dodávky a montáže vodo hospodářských celků  
Hlavní produkty: Technologie pro čistírny odpadních vod, úpravný vod, čerpací stanice, vodojemy (dosazovací a usazovací nádrže, lapáky písku, flotace, kalová síla, prvky plynového hospodářství atd.)  
Stručný popis firmy: Společnost KUNST je významným generálním dodavatelem vodo hospodářských investičních celků v ČR. Byla založena v roce 1991 jako projekční, konstrukční a dodavatelská kancelář. Postupně majetkově vstoupila do dalších firem, jejichž činnosti jsou úzce provázány s činností mateřské firmy. Jedná se o Strojírny Milenov, které zajišťují výrobní činnost, Elektrik-Hranice, který zajišťuje mimo jiné výrobu a montáže rozvaděčů a kabelových tras, nebo společnost Metal-Management, která dodává malé čistírny odpadních vod nebo různé stroje a zařízení pro čištění odpadní vod. Vedle obchodní činnosti, která zahrnuje zpracování projektové dokumentace, výrobní výkresové dokumentace a výrobu vlastních zařízení, dodávku a montáž technologických celků a záruční a pozáruční servis, se společnost KUNST věnuje rovněž aktivitám v oblasti výzkumu a vývoje nových zařízení pro čištění a úpravu vod.



## COMPANY IDENTIFICATION DETAILS

Name: KUNST, spol. s r. o.  
Address: Palackého 1906, 753 01 Hranice  
District: Přerov  
www.kunst.cz  
Total Number of Employees: 65  
Blue-collar workers: 7  
Segment: Construction industry

## IMPORT / EXPORT

IMPORT: YES  
Countries of Import: France, Germany, Finland, Italy  
Subject of Import: Specific technologies  
EXPORT: YES  
Countries of Export: Slovakia  
Subject of Export: Water management technological units

## MOST SOUGHT-AFTER POSITIONS

Mechanical designer, electrical designer, designer, order manager, assembler - welder

## COMPANY DESCRIPTION

Scope of Business: Supply and installation of water management units  
Main Products: Technologies for wastewater treatment plants, water treatment plants, pumping stations, water reservoirs (dosing and settling tanks, sand traps, flotation, sludge silos, gas management elements, etc.)  
Brief Description of the Company: Company KUNST is a major general contractor of water management investment units in the Czech Republic. It was founded in 1991 as a design, construction and supply office. Gradually, it has entered into other companies whose activities are closely intertwined with those of the parent company. These include Strojírny Milenov, which provides manufacturing activities, Elektrik-Hranice, which provides, among other things, the manufacture and assembly of switchboards and cable routes, and Metal-Management, which supplies small wastewater treatment plants or various machines and equipment for wastewater treatment. In addition to its business activities, which include the preparation of project documentation, production drawings and the manufacture of its own equipment, the supply and assembly of technological units and warranty and after-sales service, KUNST also engages in research and development activities for new equipment for water treatment and purification.



## IDENTIFIKAČNÍ ÚDAJE O FIRMĚ

Název společnosti: MAPEI spol. s r.o.  
Adresa: Smetanova 192/33, Olomouc, 77900  
Okres: Olomouc  
www.mapei.cz  
Počet zaměstnanců celkem: 85  
Z toho dělníci: -  
Odvětví: Stavební průmysl

## IMPORT / EXPORT

IMPORT: ANO  
Země importu: Itálie, Maďarsko, Rakousko, Německo, Polsko  
Předmět importu: stavební chemie  
EXPORT: NE

## POPIS FIRMY

Předmět podnikání: Velkoobchodní prodej  
Hlavní produkty: Stavební chemie  
Stručný popis firmy: Společnost MAPEI, založená v roce 1937v italském Milánu, je v současnosti jedním ze světových lídrů v produkci lepidel a produktů stavební chemie pro stavební průmysl. MAPEI, spol. s r.o., která je dceřinou společností italské MAPEI SpA, byla v České republice založena v roce 1991 v Olomouci, kde má dodnes své sídlo.

## COMPANY IDENTIFICATION DETAILS

Name: MAPEI spol. s r.o.  
Address: Smetanova 192/33, Olomouc, 77900  
District: Olomouc  
www.mapei.cz  
Total Number of Employees: 85  
Blue-collar workers: -  
Segment: Construction industry

## IMPORT / EXPORT

IMPORT: YES  
Countries of Import: Italy, Hungary, Austria, Germany, Poland  
Subject of Import: Construction chemistry  
EXPORT: NO

## COMPANY DESCRIPTION

Scope of Business: Wholesale sales  
Main Products: Construction chemistry  
Brief Description of the Company: Company MAPEI was founded in 1937 in Milan, Italy, MAPEI is now one of the world leaders in the production of adhesives and building chemistry products for the construction industry. MAPEI, spol. s r.o., which is a subsidiary of the Italian MAPEI SpA, was founded in the Czech Republic in 1991 in Olomouc, where it still has its headquarters.



## IDENTIFIKAČNÍ ÚDAJE O FIRMĚ

Název společnosti: Mechanika, a.s.  
 Adresa: Letecká 3753/2, 796 01 Prostějov  
 Okres: Prostějov  
 www.mechanikapv.cz  
 Počet zaměstnanců celkem: 115  
 Z toho dělníci: 53  
 Odvětví: Stavební průmysl

## IMPORT / EXPORT

IMPORT: ANO  
 Země importu: Německo, Belgie, Polsko, Rakousko  
 Předmět importu: Plastové a hliníkové profilové systémy, kování, kompletní hliníkové výrobky  
 EXPORT: ANO  
 Země exportu: Slovensko, Rakousko  
 Předmět exportu: Plastová a hliníková okna, dveře a fasády

## NEJŽÁDANĚJŠÍ PROFESE

Konstruktor plastových a hliníkových systémů, výrobní a montážní dělník, obchodní manažer

## POPIS FIRMY

Předmět podnikání: Kompletní dodávky (lehkých) obvodových pláštů  
 Hlavní produkty: Okna, dveře, fasády z hliníku, plastu, dřeva a oceli. Automatické dveře, vrata a brány. Stínící systémy a doplňky. Provětrávané fasády.

Stručný popis firmy: Společnost Mechanika, a.s., která působí na trhu 70 let, se věnuje výrobě hliníkových oken, dveří a fasád z profilů od nejvýznamnějších evropských dodavatelů. Plastová okna, dveře a fasády jsou vyráběny z kvalitních německých a belgických profilů. Firma disponuje dvěma nově zrekonstruovanými výrobními halami a moderními výrobními technologiemi. Realizační tým pracuje na velkých projektech komerčních a administrativních budov a zároveň dokáže vyhovět požadavkům jednotlivců a domácností.



## COMPANY IDENTIFICATION DETAILS

Name: Mechanika, a.s.  
 Address: Letecká 3753/2, 796 01 Prostějov  
 District: Prostějov  
 www.mechanikapv.cz  
 Total Number of Employees: 115  
 Blue-collar workers: 53  
 Segment: Construction industry

## IMPORT / EXPORT

IMPORT: YES  
 Countries of Import: Germany, Belgium, Poland, Austria  
 Subject of Import: Plastic and aluminium profile systems, fittings, complete aluminium products  
 EXPORT: YES  
 Countries of Export: Slovakia, Austria  
 Subject of Export: Plastic and aluminium windows, doors and facades

## MOST SOUGHT-AFTER POSITIONS

Plastic and aluminium systems designer, production and assembly worker, sales manager

## COMPANY DESCRIPTION

Scope of Business: Complete deliveries of (lightweight) envelopes  
 Main Products: Windows, doors, facades made of aluminium, plastic, wood and steel. Automatic doors, gates and doors. Shading systems and accessories. Ventilated facades.

Brief Description of the Company: Mechanika, a.s., which has been operating on the market for 70 years, is dedicated to the production of aluminium windows, doors and facades from profiles from the most important European suppliers. The plastic windows, doors and facades are made of high quality German and Belgian profiles. The company has two newly renovated production halls and modern production technologies. The implementation team works on large commercial and office building projects, while being able to meet the requirements of individuals and households.

## IDENTIFIKAČNÍ ÚDAJE O FIRMĚ

Název společnosti: MORAVIA CONSULT Olomouc a.s.  
 Adresa: Legionářská 1085/8, 779 00 Olomouc  
 Okres: Olomouc  
 www.moravia.cz  
 Počet zaměstnanců celkem: 129  
 Z toho dělníci: -  
 Odvětví: Stavební průmysl, projektová  
 a investiční příprava

## IMPORT / EXPORT

IMPORT: ANO  
 Země importu: Slovensko  
 Předmět importu: práce na projektových dokumentacích  
 EXPORT: ANO  
 Země exportu: Slovensko, Polsko  
 Předmět exportu: práce na projektových dokumentacích

## NEJŽÁDANĚJŠÍ PROFESE

Projektanti kolejových staveb, mostních staveb, dopravních staveb, pozemních staveb, sdělovacích a zabezpečovacích zařízení, trakčního vedení, silnoproudé elektrotechniky, geodézie, geotechniky.

## POPIS FIRMY

Předmět podnikání: Projektová, konzultační a inženýrská činnost, zeměměřická činnost  
 Hlavní produkty: Zpracování projektových dokumentací dopravních, pozemních, inženýrských a energetických staveb, provádění konzultační a inženýrské činnosti  
 Stručný popis firmy: MORAVIA CONSULT Olomouc a.s. je projektová, konzultační a inženýrská společnost, která komplexně řeší problematiku nejen dopravních staveb a infrastruktury, ale i ostatních oblastí přípravy stavebních investic. Svoji profesní strukturou dokáže pokrýt většinu oblastí projektové přípravy staveb. V současné době má společnost pracoviště ve čtyřech moravských městech se sídlem v Olomouci a středisky v Brně, Ostravě a ve Valašském Meziříčí. Majetkově ovládá tři dceřiné firmy a je součástí rodiny SUDOP GROUP a.s. - největší skupiny projektových firem v České republice. Nejvýznamnějšími zákazníky firmy jsou Správa železnic, s.o. a ČD, a.s.



## COMPANY IDENTIFICATION DETAILS

Name: MORAVIA CONSULT Olomouc a.s.  
 Address: Legionářská 1085/8, 779 00 Olomouc  
 District: Olomouc  
 www.moravia.cz  
 Total Number of Employees: 129  
 Blue-collar workers: -  
 Segment: Construction industry, project  
 and investment preparation

## IMPORT / EXPORT

IMPORT: YES  
 Countries of Import: Slovakia  
 Subject of Import: Work on project documentation  
 EXPORT: YES  
 Countries of Export: Slovakia, Poland  
 Subject of Export: Work on project documentation

## MOST SOUGHT-AFTER POSITIONS

Designers of railway constructions, bridge constructions, transport constructions, ground constructions, communication and signalling equipment, overhead lines, power electrical engineering, geodesy, geotechnical engineering.

## COMPANY DESCRIPTION

Scope of Business: Project, consulting and engineering activities, surveying activities.  
 Main Products: Elaboration of project documentation of transport, land, engineering and energy constructions, implementation of consulting and engineering activities.  
 Brief Description of the Company: MORAVIA CONSULT Olomouc a.s. is a design, consulting and engineering company that comprehensively solves problems not only of transport constructions and infrastructure, but also other areas of preparation of construction investments. Its professional structure can cover most areas of project preparation of buildings. Currently, the company has offices in four Moravian cities with its headquarters in Olomouc and centres in Brno, Ostrava and Valašské Meziříčí. It controls three subsidiaries and is part of the SUDOP GROUP a.s. family - the largest group of project companies in the Czech Republic. The company's most important customers are Správa železnic, s.o. and ČD, a.s.



### IDENTIFIKAČNÍ ÚDAJE O FIRMĚ

Název společnosti: PRESBETON Drahotuše, s.r.o.  
 Adresa: U panelárny 594/6c, Chválkovice,  
 779 00 Olomouc  
 Okres: Olomouc  
 www.presbeton.cz  
 Počet zaměstnanců celkem: 44  
 Z toho dělníci: 34  
 Odvětví: Stavební průmysl – výroba betonového zboží

### IMPORT / EXPORT

IMPORT: ANO  
 Země importu: Německo, Itálie, Slovensko  
 Předmět importu: vstupní materiály do výroby  
 EXPORT: ANO  
 Země exportu: Slovensko  
 Předmět exportu: betonová dlažba

### NEJŽÁDANĚJŠÍ PROFESE

Obsluha automatizované výrobní linky

### POPIS FIRMY

Předmět podnikání: Výroba a prodej betonových výrobků pro stavební účely  
 Hlavní produkty: Betonová dlažba  
 Stručný popis firmy: PRESBETON Drahotuše, s.r.o. je ryze česká, silná a stabilní společnost s již téměř 100 letou tradicí výroby betonového zboží v Drahotuších. Patří mezi přední výrobce betonových dlažeb s významným postavením na českém a slovenském trhu. Společnost díky inovativnímu přístupu a investicím disponuje moderními automatizovanými výrobními technologiemi se zaměřením na výrobu betonových plošných dlažeb různých formátů a tloušťek. Široký a ucelený sortiment výrobků je pravidelně doplňován o řadu novinek, reagujících na aktuální trend moderní architektury a požadavky zákazníků.



### COMPANY IDENTIFICATION DETAILS

Name: PRESBETON Drahotuše, s.r.o.  
 Address: U panelárny 594/6c, Chválkovice,  
 779 00 Olomouc  
 District: Olomouc  
 www.presbeton.cz  
 Total Number of Employees: 44  
 Blue-collar workers: 34  
 Segment: Construction industry - production of concrete goods

### IMPORT / EXPORT

IMPORT: YES  
 Countries of Import: Germany, Slovakia, Italy  
 Subject of Import: Input materials for production  
 EXPORT: YES  
 Countries of Export: Slovakia  
 Subject of Export: Concrete pavement

### MOST SOUGHT-AFTER POSITIONS

Operator of automated production line

### COMPANY DESCRIPTION

Scope of Business: Manufacture and sale of concrete products for construction purposes  
 Main Products: Concrete pavement  
 Brief Description of the Company: PRESBETON Drahotuše, s.r.o. is a purely Czech, strong and stable company with almost 100 years of tradition in the production of concrete goods in Drahotuše. It is one of the leading manufacturers of concrete pavements with a significant position on the Czech and Slovak market. Thanks to its innovative approach and investments, the company has modern automated production technologies with a focus on the production of concrete pavements of various formats and thicknesses. The wide and comprehensive range of products is regularly supplemented by a number of innovations responding to the current trend of modern architecture and customer requirements.



## IDENTIFIKAČNÍ ÚDAJE O FIRMĚ

Název společnosti: PRESBETON NOVA, s.r.o.  
Adresa: U panelárny 594/6c, Chválkovice,  
779 00 Olomouc  
Okres: Olomouc  
www.presbeton.cz  
Počet zaměstnanců celkem: 279  
Z toho dělníci: 200  
Odvětví: Stavební průmysl – výroba  
betonového zboží

## IMPORT / EXPORT

IMPORT: ANO  
Země importu: Německo, Rakousko, Polsko, Slovensko  
Předmět importu: vstupní materiály do výroby  
EXPORT: ANO  
Země exportu: Slovensko  
Předmět exportu: betonová dlažba

## NEJŽÁDANĚJŠÍ PROFESE

Obsluha automatizované výrobní linky

## POPIS FIRMY

Předmět podnikání: Výroba a prodej betonových výrobků pro stavební účely  
Hlavní produkty: Betonová dlažba  
Stručný popis firmy: PRESBETON NOVA je předním výrobcem a dodavatelem betonových výrobků v České republice a na Slovensku. Čerpá z dlouholeté tradice svých zkušeností v oboru, kdy však současně využívá a neustále zdokonaluje nejnovější postupy a výrobní procesy. Prostřednictvím high-tech technologií je schopen splňovat náročné požadavky moderní architektury a vyhovět tak individuálním představám zákazníků. PRESBETON NOVA s.r.o. lze charakterizovat jako spolehlivého partnera pro dodávky kvalitního betonového zboží s důrazem na tradiční hodnoty, moderní technologie a individuální přístup. Již několika generacím nabízí kvalitu a trvanlivost betonových dlažeb, tvárnic, zdících prvků, schodišťových prvků a mnohých dalších.



## COMPANY IDENTIFICATION DETAILS

Name: PRESBETON NOVA, s.r.o.  
Address: U panelárny 594/6c, Chválkovice,  
779 00 Olomouc  
District: Olomouc  
www.presbeton.cz  
Total Number of Employees: 279  
Blue-collar workers: 200  
Segment: Construction industry - production  
of concrete goods

## IMPORT / EXPORT

IMPORT: YES  
Countries of Import: Germany, Austria, Poland, Slovakia  
Subject of Import: Input materials for production  
EXPORT: YES  
Countries of Export: Slovakia  
Subject of Export: Concrete pavement

## MOST SOUGHT-AFTER POSITIONS

Operator of automated production line

## COMPANY DESCRIPTION

Scope of Business: Manufacture and sale of concrete products for construction purposes.  
Main Products: Concrete pavement  
Brief Description of the Company: PRESBETON NOVA is a leading manufacturer and supplier of concrete products in the Czech Republic and Slovakia. It draws on its long tradition of experience in the industry, while at the same time using and constantly improving the latest procedures and production processes. Through high-tech technologies, it is able to meet the demanding requirements of modern architecture and thus meet individual customer requirements. PRESBETON NOVA s.r.o. can be characterized as a reliable partner for the supply of quality concrete goods with an emphasis on traditional values, modern technology and individual approach. For several generations it has been offering quality and durability in concrete paving, blocks, wall elements, stair elements and many more.



**IDENTIFIKAČNÍ ÚDAJE O FIRMĚ**

Název společnosti: SAFETY PRO s.r.o.  
 Adresa: Přerovská 434/60, Holice, 779 00 Olomouc  
 Okres: Olomouc  
 www.safetypro.cz  
 Počet zaměstnanců celkem: 145 zaměstnanců  
 Z toho dělníci: 0  
 Odvětví: Stavební průmysl, Poskytování služeb - Ostatní

**IMPORT / EXPORT**

IMPORT: NE  
 EXPORT: ANO  
 Země exportu: Senegal, Slovensko, Bulharsko  
 Předmět exportu: Poskytování služeb projektového managementu včetně projektového řízení investičních akcí, technický dozor stavebníka a koordinátor BOZP.

**NEJŽÁDANĚJŠÍ PROFESE**

Správce stavby/Technický dozor stavebníka, Koordinátor BOZP, Geotechnik a geolog, Projektant, OZO v prevenci rizik a požární ochraně

**POPIS FIRMY**

Předmět podnikání: Technický dozor, projektová činnost ve výstavbě, technicko – organizační služby v oblasti PO, poskytování služeb v oblasti BOZP, geologické práce, revize a zkoušky technických zařízení.  
 Hlavní produkty: Správce stavby a projektový management, technický dozor stavebníka, koordinátor BOZP na staveništi, poskytování služeb BOZP a PO, geologie, geotechnika a monitoring, projekční činnost  
 Stručný popis firmy: Společnost SAFETY PRO patří mezi významné dodavatele služeb ČR v oblasti stavební inženýrské činnosti, která zahrnuje široké portfolio služeb pro naplnění potřeb především investorů a podnikatelů. V rámci trhu se pohybujeme od malých zakázek po ty největší zadavatele a díky získaným zkušenostem můžeme nabídnout erudované osoby pro výkon inženýrských činností.

**COMPANY IDENTIFICATION DETAILS**

Name: SAFETY PRO s.r.o.  
 Address: Přerovská 434/60, Holice, 779 00 Olomouc  
 District: Olomouc  
 www.safetypro.cz  
 Total Number of Employees: 145  
 Blue-collar workers: 0  
 Segment: Construction industry, Provision of services - Other

**IMPORT / EXPORT**

IMPORT: NO  
 EXPORT: YES  
 Countries of Export: Senegal, Slovakia, Bulgaria  
 Subject of Export: Provision of project management services including project management of investment projects, technical supervision of the builder and Occupational Health and Safety Coordinator.

**MOST SOUGHT-AFTER POSITIONS**

Construction Manager/Technical Supervisor, Health and Safety Coordinator, Geotechnical Engineer and Geologist, Designer, Risk Prevention and Fire Protection Officer

**COMPANY DESCRIPTION**

Scope of Business: Technical supervision, project activities in construction, technical - organizational services in the field of contributory organizations, provision of services in the field of occupational safety and health, geological work, revision and testing of technical equipment.

Main Products: Construction manager and project management, technical supervision of the builder, coordinator of health and safety on the construction site, provision of services, geology, geotechnics and monitoring, design activities

Brief Description of the Company: Company SAFETY PRO is one of the most important suppliers of services in the Czech Republic in the field of construction engineering, which includes a wide portfolio of services to meet the needs of investors and entrepreneurs. Within the market we range from small orders to the largest clients and thanks to the experience we have gained we can offer erudite persons to perform engineering activities.

### IDENTIFIKAČNÍ ÚDAJE O FIRMĚ

Název společnosti: STAVES s.r.o.  
 Adresa: Stará Přerovská 765/4, 779 00  
 Olomouc-Holice  
 Okres: Olomouc  
 www.staves.cz  
 Počet zaměstnanců celkem: 70  
 Z toho dělníci: 25  
 Odvětví: Stavební průmysl

### IMPORT / EXPORT

IMPORT: ANO  
 Země importu: Německo, Japonsko, Itálie, Velká Británie, Finsko, Švýcarsko, Francie  
 Předmět importu: stavební stroje a přídatná zařízení  
 EXPORT: NE

### NEJŽÁDANĚJŠÍ PROFESE

Servisní mechanik, technik půjčovny, technik servisu, prodejce

### POPIS FIRMY

Předmět podnikání: Prodej, servis a pronájem stavebních strojů  
 Hlavní produkty: Minirýpadla a nakladače Kubota  
 Stručný popis firmy: Staves působí na trhu od roku 1990. Činnost společnosti stojí na třech hlavních činnostech, kterými jsou prodej, servis a pronájem stavebních strojů, přídatných zařízení a lehké stavební techniky. Staves je výhradním autorizovaným dovozcem řady světových výrobců, např. Kubota, Thwaites, Montabert, Allu a další. Díky akreditaci MPO společnost nabízí veřejnosti také školení strojníků a dělnických profesí. Staves působí po celé České republice s hlavním sídlem v Olomouci a pobočkami v Praze a Ostravě. Obchodní a servisní síť pak doplňuje tým našich prodejních techniků a mechaniků, kteří obsluhují klienty po celé České republice. Společnost zaměstnává přibližně 70 osob.



### COMPANY IDENTIFICATION DETAILS

Name: STAVES s.r.o.  
 Address: Stará Přerovská 765/4, 779 00  
 Olomouc-Holice  
 District: Olomouc  
 www.staves.cz  
 Total Number of Employees: 70  
 Blue-collar workers: 25  
 Segment: Construction industry

### IMPORT / EXPORT

IMPORT: YES  
 Countries of Import: Germany, Japan, Italy, UK, Finland, Switzerland, France  
 Subject of Import: Construction machinery and attachments  
 EXPORT: NO

### MOST SOUGHT-AFTER POSITIONS

Service mechanic, rental technician, service technician, salesperson

### COMPANY DESCRIPTION

Scope of Business: Sales, service and rental of construction machinery  
 Main Products: Mini excavators and loaders Kubota  
 Brief Description of the Company: Company Staves has been on the market since 1990. The company's activities are based on three main activities, which are the sale, service and rental of construction machinery, attachments and light construction equipment. Staves is the exclusive authorized importer of a number of global manufacturers such as Kubota, Thwaites, Montabert, Allu and others. With MIT accreditation, the company also offers training to the public for the engineering and labouring professions. Staves operates throughout the Czech Republic with its head office in Olomouc and branches in Prague and Ostrava. The sales and service network is complemented by our team of sales technicians and mechanics who serve clients throughout the Czech Republic. The company employs approximately 70 people.



## IDENTIFIKAČNÍ ÚDAJE O FIRMĚ

Název společnosti: TopTeramo s.r.o.  
Adresa: Vápenná 444, 790 64 Vápenná  
Okres: Jeseník  
<https://www.toptteramo.cz/>  
Počet zaměstnanců celkem: -  
Z toho dělníci: -  
Odvětví: Stavební průmysl

## IMPORT / EXPORT

IMPORT: ANO  
Země importu: Rakousko, Německo, Slovensko, Polsko, Itálie  
Předmět importu: Vstupní suroviny pro výrobu, strojní komponenty pro výrobu  
EXPORT: ANO  
Země exportu: Rakousko, Německo, Slovensko, Litva  
Předmět exportu: Výrobky (plošná dlažba, schodové prvky a stavební hmoty)

## NEJŽÁDANĚJŠÍ PROFESE

Strojník, elektrikář

## POPIS FIRMY

Předmět podnikání: Výroba plošné dlažby a stavebních hmot.  
Hlavní produkty: Plošná a teracová dlažba, stavební hmoty (lepící tmely, suché betonové směsi, hmoty pro vyrovnání povrchu a zateplení), schodové prvky, obkladové pásy, bazénové lemy, okrasné kameny a květináče.  
Stručný popis firmy: Společnost patří mezi největší výrobce a prodejce v segmentu plošné a teracové dlažby v České republice. Je známá svými výrobky registrovanými pod obchodními názvy Mramora®, Mramorit®, Granex®, které získaly ocenění v programu Česká kvalita - Osvědčeno pro stavbu. Unikátním výrobkem firmy je pak jednovrstvá dlaždice Granex®, jejíž vývoj byl v současné době dotažen až do dlaždice velkého formátu 800 x 400 x 30 mm. Výrobní program dále tvoří produkty, jako schodové prvky, obkladové pásy a okrasné květináče, které jsou vyráběny ve stejném designu jako dlažba a vytváří tak ucelený systém TopTeramo. Nejmladší dynamicky se rozvíjející součástí výroby je pak výroba suchých stavebních hmot.



## COMPANY IDENTIFICATION DETAILS

Name: TopTeramo s.r.o.  
Address: Vápenná 444, 790 64 Vápenná  
District: Jeseník  
<https://www.toptteramo.cz/>  
Total Number of Employees: -  
Blue-collar workers: -  
Segment: Construction industry

## IMPORT / EXPORT

IMPORT: YES  
Countries of Import: Austria, Germany, Slovakia, Poland, Italy  
Subject of Import: Input raw materials for production, machine components for production  
EXPORT: YES  
Countries of Export: Austria, Germany, Slovakia, Lithuania  
Subject of Export: Products of construction industry (paving, stair elements and building materials)

## MOST SOUGHT-AFTER POSITIONS

Mechanical engineer, electrician

## COMPANY DESCRIPTION

Scope of Business: Production of paving and building materials.  
Main Products: Surface and terrazzo tiles, building materials (adhesive sealants, dry concrete mixes, surface levelling and insulation materials), stair elements, cladding strips, pool edging, ornamental stones and planters.  
Brief Description of the Company: The company is one of the largest manufacturers and sellers of paving and terrazzo in the Czech Republic. It is known for its products registered under the trade names Mramora®, Mramorit®, Granex®, which have been awarded in the Czech Quality - Proven for Construction programme. The company's unique product is the single-layer Granex® tile, the development of which has now been completed to a large format tile 800 x 400 x 30 mm. The production programme also includes products such as step elements, cladding strips and ornamental pots, which are produced in the same design as the tiles and thus form a complete TopTeramo system. The youngest dynamically developing part of the production is the production of dry building materials.



Strategic  
primary  
Engineering  
Industry



**Strojírenský průmysl**  
Engineering Industry

### IDENTIFIKAČNÍ ÚDAJE O FIRMĚ

Název společnosti: ABO valve, s.r.o.  
 Adresa: Dalimilova 285/54, 783 35,  
 Olomouc-Chomoutov  
 Okres: Olomouc  
 www.abovalve.com  
 Počet zaměstnanců celkem: 134  
 Z toho dělníci: 51  
 Odvětví: Strojírenský průmysl

### IMPORT / EXPORT

IMPORT: ANO  
 Země importu: EU, Indie, Jižní Korea  
 Předmět importu: komponenty, odlitky  
 EXPORT: ANO  
 Země exportu: Evropa, Střední a Blízký východ, Asie, USA, Latinská Amerika  
 Předmět exportu: centrické a excentrické klapky, šoupátka a prvky automatizace

### NEJŽÁDANĚJŠÍ PROFESE

Obchodní manažer, technik prodeje, operátor – seřizovač CNC, konstruktér

### POPIS FIRMY

Předmět podnikání: Výroba a prodej průmyslových armatur  
 Hlavní produkty: Centrické klapky, Excentrické klapky s dvojitou a trojitou excentricitou, nožová šoupátka, zpětné klapky, klapky s PTFE těsněním, kulové kohouty, ventily a pohony.  
 Stručný popis firmy: ABO valve je největší výrobce motýlkových uzavíracích klapek v České republice. Formujeme budoucnost a fungování mnoha průmyslových odvětví, jehož součástí je regulace vody, vzduchu, olejů, paliv nebo chemikálií. Vysoká kvalita našich výrobků a individuální odborné řešení pro každého zákazníka včetně kompletního a rychlého poradenství je pro nás prioritou. Hlavním a důležitým cílem naší firmy je budovat důvěru zákazníků, pro které budeme jasnou a jedinou volbou. Abychom zajistili maximální kvalitu našich výrobků a dokonalost procesů Q1, pravidelně obnovujeme certifikace API a ISO a další certifikace.



### COMPANY IDENTIFICATION DETAILS

Name: ABO valve, s.r.o.  
 Address: Dalimilova 285/54, 783 35,  
 Olomouc-Chomoutov  
 District: Olomouc  
 www.abovalve.com  
 Total Number of Employees: 134  
 Blue-collar workers: 51  
 Segment: Engineering industry

### IMPORT / EXPORT

IMPORT: YES  
 Countries of Import: EU, India, South Korea  
 Subject of Import: components, castings  
 EXPORT: YES  
 Countries of Export: Europe, Middle East, Asia, USA, Latin America  
 Subject of Export: centric and eccentric dampers, gate valves and automation elements

### MOST SOUGHT-AFTER POSITIONS

Sales manager, sales technician, operator - CNC setter, engineer

### COMPANY DESCRIPTION

Scope of Business: Manufacture and sale of industrial valves  
 Main Products: Centric butterfly valves, double and triple eccentric butterfly valves, knife gate valves, check valves, PTFE sealed butterfly valves, ball valves, valves and actuators.  
 Brief Description of the Company: ABO valve is the largest manufacturer of butterfly valves in the Czech Republic. We are shaping the future and operation of many industries that involve the regulation of water, air, oil, fuel or chemicals. The high quality of our products and individual expert solutions for each customer, including complete and fast advice, is our priority. The main and important goal of our company is to build the trust of our customers, for whom we will be the clear and only choice. To ensure the maximum quality of our products and the excellence of our Q1 processes, we regularly renew our API and ISO certifications and other certifications.

## IDENTIFIKAČNÍ ÚDAJE O FIRMĚ

Název společnosti:	Aqua Industrial s.r.o.
Adresa:	Technologická 2, 779 00 Olomouc
Okres:	Olomouc
	www.aquaindustrial.cz
Počet zaměstnanců celkem:	24
Z toho dělníci:	16
Odvětví:	Strojírenský průmysl

## IMPORT / EXPORT

IMPORT: ANO

Země importu: Itálie, Španělsko, Polsko, Maďarsko

Předmět importu: Technologie pro velkoplošnou závlahu, pásové zavlažovače, lineární zavlažovače, pivotové zavlažovače, závlahové konzoly

EXPORT: ANO

Země exportu: Slovensko, Ukrajina, Polsko,

Předmět exportu: Kompletní výrobní sortiment

## NEJŽÁDANĚJŠÍ PROFESE

Elektromontér, zámečnick - čerpadlář

## POPIS FIRMY

Předmět podnikání: Výroba a dodávky kompletních závlahových systémů a technologií technického zasněžování

Hlavní produkty: Pásové zavlažovače, velkoplošné závlahové systémy, závlahové konzoly, mobilní čerpací stanice, postřikovače, armatury, technologie zasněžování, čerpací agregáty, odvodňovací systémy.

Stručný popis firmy: Společnost Aqua Industrial s.r.o. je jedním z největších dodavatelů závlahové techniky v ČR. Provádíme výstavbu a rekonstrukce závlahových systémů. Poskytujeme komplexní služby od projekce přes dodávky komponentů až po montáž zavlažovacích zařízení. Nabízíme vysoce kvalitní sortiment zavlažovačů a výkonných čerpacích jednotek, které jsou určeny pro profesionální využití. Dodáváme mobilní čerpací jednotky, pásové zavlažovače, velkoplošné i kapkové závlahy pro zahradnictví, zemědělství, lesnictví a další obory. Máme vlastní projekční kancelář, díky které nabízíme komplexní řešení investičních celků na klíč. Navrhujeme zavlažovací technologie, které zefektivní pěstování plodin a zároveň sníží náklady na provoz. Součástí našich služeb je nonstop servis zavlažovacích systémů a čerpacích stanic.

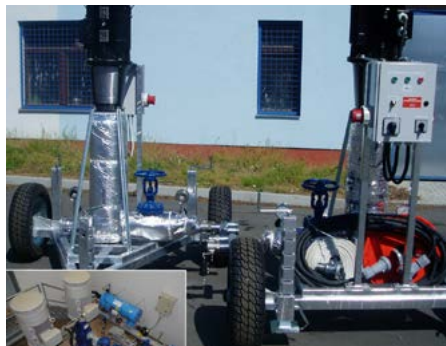

## COMPANY IDENTIFICATION DETAILS

Name:	Aqua Industrial s.r.o.
Address:	Technologická 2, 779 00 Olomouc
District:	Olomouc
	www.aquaindustrial.cz
Total Number of Employees:	24
Blue-collar workers:	16
Segment:	Engineering industry

## IMPORT / EXPORT

IMPORT: YES

Countries of Import: Italy, Spain, Poland, Hungary

Subject of Import: Technology for large-area irrigation, belt sprinklers, linear sprinklers, pivot sprinklers, irrigation consoles

EXPORT: YES

Countries of Export: Slovakia, Ukraine, Poland,

Subject of Export: Complete production range

## MOST SOUGHT-AFTER POSITIONS

Electrician, locksmith - pumper

## COMPANY DESCRIPTION

Scope of Business: Production and supply of complete irrigation systems and technical snowmaking technologies

Main Products:

Belt sprinklers, large-area irrigation systems, irrigation consoles, mobile pumping stations, sprinklers, fittings, snowmaking technology, pumping units, drainage systems.

Brief Description of the Company: The company Aqua Industrial s.r.o. is one of the largest suppliers of irrigation technology in the Czech Republic. We carry out construction and reconstruction of irrigation systems. We provide comprehensive services from design to supply of components to installation of irrigation equipment. We offer a high-quality assortment of sprinklers and powerful pumping units that are designed for professional use. We supply mobile pumping units, belt sprinklers, large-area and drip irrigation for horticulture, agriculture, forestry and other fields. We have our own design office, thanks to which we offer comprehensive solutions for turnkey investment units. We design irrigation technologies that make growing crops more efficient while reducing operating costs. Part of our services is non-stop service of irrigation systems and filling stations.

## IDENTIFIKAČNÍ ÚDAJE O FIRMĚ

Název společnosti: AVL Moravia s.r.o.  
 Adresa: Tovární 605, 753 01 Hranice  
 Okres: Přerov  
[www.avl.com](http://www.avl.com) , <https://jobs.avl.cz>  
 Počet zaměstnanců celkem: 425  
 Z toho dělníci: 195  
 Odvětví: Strojírenský průmysl

## IMPORT / EXPORT

IMPORT: NE  
 EXPORT: ANO  
 Země exportu: Celý svět  
 Předmět exportu: válcové dynamometry, elektromotory, generátory, budiče

## NEJŽÁDANĚJŠÍ PROFESE

Konstruktor, Software inženýr, Projektový manažer, Svářeč, Horizontkář

## POPIS FIRMY

Předmět podnikání: Výroba elektromotorů, válcových dynamometrů a testovacích zařízení  
 Hlavní produkty: Válcové dynamometry, elektromotory  
 Stručný popis firmy: Jsme součástí skupiny AVL, největší nezávislé soukromé společnosti na světě pro vývoj, simulace a testování v automobilovém průmyslu. AVL Moravia se zabývá vývojem a výrobou elektromotorů, válcových dynamometrů a testovacích zařízení. Globálně spolupracujeme s vývojovými odděleními významných automobilek a na trhu patříme ke špičce ve svém oboru. AVL vytváří inovativní a cenově dostupné technologie pro efektivní snižování emisí CO2 pro všechny aplikace od hybridních po bateriové elektrické a palivové články. Společnost podporuje zákazníky během celého procesu vývoje od fáze myšlenky až po sériovou výrobu.



## COMPANY IDENTIFICATION DETAILS

Name: AVL Moravia s.r.o.  
 Address: Tovární 605, 753 01 Hranice  
 District: Přerov  
[www.avl.com](http://www.avl.com) , <https://jobs.avl.cz>  
 Total Number of Employees: 425  
 Blue-collar workers: 195  
 Segment: Engineering industry

## IMPORT / EXPORT

IMPORT: NO  
 EXPORT: YES  
 Countries of Export: The whole world  
 Subject of Export: Cylindrical dynamometers, electric motors, generators, exciters

## MOST SOUGHT-AFTER POSITIONS

Designer, Software Engineer, Project Manager, Welder, Horizontal Engineer

## COMPANY DESCRIPTION

Scope of Business: Manufacture of electric motors, cylinder dynamometers and test equipment  
 Main Products: Cylindrical dynamometers, electric motors  
 Brief Description of the Company: We are part of the AVL Group, the world's largest independent, privately held automotive development, simulation and testing company. AVL Moravia develops and manufactures electric motors, roller dynamometers and test equipment. We cooperate globally with the development departments of major automotive companies and are among the market leaders in our field. AVL creates innovative and affordable technologies to effectively reduce CO2 emissions for all applications from hybrid to battery electric and fuel cell. The company supports customers throughout the entire development process from the idea stage to mass production.

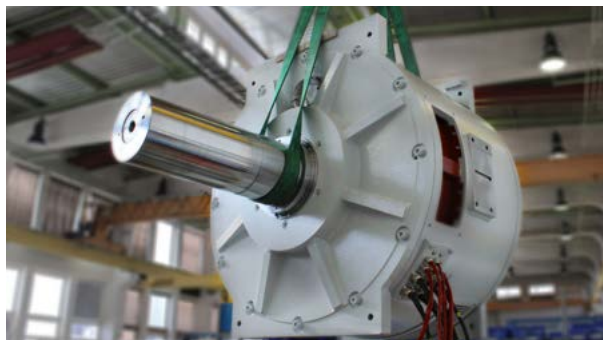

### IDENTIFIKAČNÍ ÚDAJE O FIRMĚ

Název společnosti:	CeramTec Czech Republic, s.r.o.
Adresa:	Žerotínova 62, 787 01 Šumperk
Okres:	Šumperk
	www.ceramtec.cz
Počet zaměstnanců celkem:	280
Z toho dělníci:	188
Odvětví:	Strojírenský průmysl

### IMPORT / EXPORT

IMPORT: NE

EXPORT: ANO

Země exportu: Německo, Velká Británie, Skandinávie, USA

Předmět exportu: Těsnící kroužky, komponenty pro polovodičový průmysl, sanitární keramiku

### NEJŽÁDANĚJŠÍ PROFESE

Brusič CNC i konvenční, soustružník CNC i konvenční, frézař

### POPIS FIRMY

Předmět podnikání: Výroba, obchod a služby neuvedené v přílohách 1 až 3 živnostenského zákona.

Hlavní produkty: Výrobky na bázi karbidu křemíku (technický název ROCAR® - materiál, který je výjimečně tvrdý a odolný, s vynikajícími vodivými vlastnostmi a navíc netoxický), které se uplatní i v těch nejnáročnějších průmyslových provozech jako je chemický, potravinářský nebo elektrotechnický. Příklady výrobků: trysky hořáků, prvky pro kulové mlýny, těsnící kroužky lodních šroubů, třecí kroužky, trubky, kulové ventily. Těsnící destičky z oxidu hlinitého pro sanitární techniku – finalizace (broušení, mytí, leštění a výstupní kontrola).

Stručný popis firmy: Společnost CeramTec Czech Republic, s.r.o. se sídlem v Šumperku je součástí nadnárodní společnosti CeramTec, která je již od roku 1903 předním celosvětovým výrobcem a dodavatelem technické keramiky a ve svých výrobních závodech v Evropě, USA a Asii zaměstnává více než 3 680 zaměstnanců. Široké portfolio výrobků a zákazníků z rozličných průmyslových odvětví nás činí inovátorem v oblasti technické keramiky. Budoucí rozvoj naší společnosti představují nejnovější výrobní technologie, které umožňují výrobu vysoce přesných komponentů pro polovodičový průmysl. V Šumperku působí tato firma již 28 let.



### COMPANY IDENTIFICATION DETAILS

Name:	CeramTec Czech Republic, s.r.o.
Address:	Žerotínova 62, 787 01 Šumperk
District:	Šumperk
	www.ceramtec.cz
Total Number of Employees:	280
Blue-collar workers:	188
Segment:	Engineering industry

### IMPORT / EXPORT

IMPORT: NO

EXPORT: YES

Countries of Export: Germany, UK, Scandinavia, USA

Subject of Export: Sealing rings, components for semiconductor industry, sanitary ceramics

### MOST SOUGHT-AFTER POSITIONS

CNC and conventional grinder, CNC and conventional turner, miller

### COMPANY DESCRIPTION

Scope of Business: Production, trade and services not specified in annexes 1 to 3 trade act.

Main Products: Products based on silicon carbide (technical name ROCAR® - a material that is exceptionally hard and durable, with excellent conductive properties and, moreover, non-toxic), which can be used even in the most demanding industrial applications such as chemical, food or electrical engineering. Product examples: burner nozzles, ball mill elements, propeller sealing rings, friction rings, tubes, ball valves. Aluminium oxide sealing plates for sanitary technology - finishing (grinding, washing, polishing and output inspection).

Brief Description of the Company: CeramTec Czech Republic, s.r.o., based in Šumperk, is a part of the multinational CeramTec company, which has been a leading global manufacturer and supplier of technical ceramics since

1903 and employs more than 3,680 people in its production plants in Europe, the USA and Asia. A wide portfolio of products and customers from various industries makes us an innovator in the field of technical ceramics. The future development of our company is represented by the latest manufacturing technologies that enable the production of high-precision components for the semiconductor industry. The company has been operating in Šumperk for 28 years.

### IDENTIFIKAČNÍ ÚDAJE O FIRMĚ

Název společnosti: DAKR spol. s r.o.  
 Adresa: Třída Čs. armády 210, Hranice, 753 01  
 Okres: Přerov  
 www.dakr.com  
 Počet zaměstnanců celkem: 72  
 Z toho dělníci: 58  
 Odvětví: Strojírenský průmysl

### IMPORT / EXPORT

IMPORT: ANO  
 Země importu: USA, Itálie, Slovensko, Německo, Indie, Čína, Polsko, Taiwan  
 Předmět importu: díly pro výrobky  
 EXPORT: ANO  
 Země exportu: Slovensko, Polsko, Velká Británie, Maďarsko, Německo, Francie, Slovinsko, Litva, Estonsko, Ukrajina  
 Předmět exportu: sekačky na trávu

### NEJŽÁDANĚJŠÍ PROFESE

Montážní zámečnick, obsluha CNC strojů, strojní zámečnick do vývojové dílny, strojní zámečnick na dělení a ohýbání hutních výrobků.

### POPIS FIRMY

Předmět podnikání: Vývoj, výroba a prodej strojů pro údržbu zahrad, luk, polí a komunikací  
 Hlavní produkty: Sekačky a mulčovače na trávu, malé traktory pro orbu, zametací kartáče, stroje pro úklid sněhu.  
 Stručný popis firmy: Česká rodinná strojírenská firma založená v roce 1991, která se neustále rozrůstá. Vyrábí široký sortiment strojů, které používají lidé, firmy a obce na sečení trávy, úklid chodníků a cest, zimní údržbu komunikací a orbu a další polní práce na menších pozemcích.



### COMPANY IDENTIFICATION DETAILS

Name: DAKR spol. s r.o.  
 Address: Třída Čs. armády 210, Hranice, 753 01  
 District: Přerov  
 www.dakr.com  
 Total Number of Employees: 72  
 Blue-collar workers: 58  
 Segment: Engineering industry

### IMPORT / EXPORT

IMPORT: YES  
 Countries of Import: USA, Italy, Slovakia, Germany, India, China, Poland, Taiwan  
 Subject of Import: parts for products  
 EXPORT: YES  
 Countries of Export: Slovakia, Poland, UK, Hungary, Germany, France, Slovenia, Lithuania, Estonia, Ukraine  
 Subject of Export: lawn mowers

### MOST SOUGHT-AFTER POSITIONS

Assembly locksmith, CNC machine operator, machine locksmith for development workshop, machine locksmith for cutting and bending of metallurgical products.

### COMPANY DESCRIPTION

Scope of Business: Development, production and sale of machines for maintenance of gardens, meadows, fields and roads  
 Main Products: Lawn mowers and mulchers, small tractors for ploughing, sweeping brushes, snow removal machines.  
 Brief Description of the Company: Czech family-owned engineering company founded in 1991, which is constantly growing. It manufactures a wide range of machines used by people, companies and municipalities for grass cutting, pavement and road cleaning, winter road maintenance and ploughing and other field work on smaller plots.



**IDENTIFIKAČNÍ ÚDAJE O FIRMĚ**

Název společnosti: Dormer Pramet s. r. o.  
 Adresa: Uničovská 2, Šumperk 787 53  
 Okres: Šumperk  
 www.dormerpramet.com,  
 www.pracujtepronejlepsi.cz

Počet zaměstnanců celkem: 674  
 Z toho dělníci: 440  
 Odvětví: Strojírenský průmysl

**IMPORT / EXPORT**

IMPORT: NE  
 EXPORT: ANO

Země exportu: Brazílie, Mexiko, USA, Kanada, Španělsko, Francie, Itálie, Turecko, Velká Británie, Benelux, Švédsko, Německo, Polsko, Slovensko, Maďarsko, Rumunsku, Čína, Indie  
 Předmět exportu: -

**NEJŽÁDANĚJŠÍ PROFESE**

Seřizovač CNC strojů, Procesní inženýr, Konstruktér

**POPIS FIRMY**

Předmět podnikání: Výroba nástrojů pro obrábění kovů a souvisejících služeb  
 Hlavní produkty: Obráběcí nástroje s vyměnitelnou břitovou destičkou  
 Stručný popis firmy: Naše společnost je předním dodavatelem výrobků pro třískové obrábění. Díky našim dvěma globálním produktovým značkám Dormer a Pramet se můžeme chlubit více než 150 lety zkušeností a znalostí v oblasti obrábění. Aktuálně zaměstnáváme přes 2000 lidí po celém světě a máme více než 20 obchodních zastoupení fungujících ve více než 100 zemích. Důvěru našich zákazníků si získáváme dodávkou produktů a podpory dle jejich potřeb a to pro každou aplikaci. Po světě máme 3 výrobní pobočky a jedna z nich se nachází právě v Šumperku, kde naši výrobu rozšiřujeme o novou Halu. Díky ní se naše výrobní kapacita zvedne až o 60 %. V souvislosti s výstavbou nové haly tak budeme naše výrobní týmy rozšiřovat o desítky nových kolegů a kolegyň. Více k tomu naleznete na našem webu.

**COMPANY IDENTIFICATION DETAILS**

Name: Dormer Pramet s. r. o.  
 Address: Uničovská 2, Šumperk 787 53  
 District: Šumperk  
 www.dormerpramet.com  
 www.pracujtepronejlepsi.cz

Total Number of Employees: 674  
 Blue-collar workers: 440  
 Segment: Engineering industry

**IMPORT / EXPORT**

IMPORT: NO  
 EXPORT: YES

Countries of Export: Brazil, Mexico, USA, Canada, Spain, France, Italy, Turkey, UK, Benelux, Sweden, Germany, Poland, Slovakia, Hungary, Romania, China, India  
 Subject of Export: -

**MOST SOUGHT-AFTER POSITIONS**

CNC machine setter, Process engineer, Design engineer

**COMPANY DESCRIPTION**

Scope of Business: Manufacture of metalworking tools and related services  
 Main Products: Machining tools with replaceable inserts  
 Brief Description of the Company: Our company is a leading supplier of products for chip machining. With our two global product brands Dormer and Pramet, we boast over 150 years of machining experience and expertise. We currently employ over 2,000 people worldwide and have more than 20 dealerships operating in over 100 countries. We earn the trust of our customers by delivering products and support according to their needs for every application. We have 3 production sites around the world and one of them is located in Šumperk, where we are expanding our production with a new hall. Thanks to it, our production capacity will increase by up to 60%. In connection with the construction of the new hall, we will be expanding our production teams with dozens of new colleagues. You can find more information on our website.





## IDENTIFIKAČNÍ ÚDAJE O FIRMĚ

Název společnosti: DSP Přerov, spol. s r.o.  
 Adresa: Kojetínská 2900/51, 750 02 Přerov  
 Okres: Přerov  
 www.dspprerov.cz  
 Počet zaměstnanců celkem: 41  
 Z toho dělníci: 20  
 Odvětví: Strojírenský průmysl

## IMPORT / EXPORT

IMPORT: ANO  
 Země importu: Země EU, Turecko, Makedonie  
 Předmět importu: materiál, subdodávky  
 EXPORT: ANO  
 Země exportu: Země EU, Norsko, Srbsko, Turecko, Filipíny, Saudská Arábie, Keňa, Kazachstán, Maroko  
 Předmět exportu: drtíci a třídící zařízení pro zpracování nerostných surovin

## NEJŽÁDANĚJŠÍ PROFESE

Montážní technik, CNC operátor, servisní technik, zámečnick

## POPIS FIRMY

Předmět podnikání: Obráběčství, zámečnictví, nástrojářství, výroba, obchod a služby neuvedené v přílohách 1 až 3 živnostenského zákona.  
 Hlavní produkty: Drtiče, třídíče, podavače, odvodňovače, pračky kameniva, kalolisy a kompletní návrh technologií zpracování nerostných surovin na klíč.  
 Stručný popis firmy: Společnost DSP Přerov vznikla v roce 1998 a stala se významným českým vývozcem strojů a celých technologických celků s vysokou přidanou hodnotou. Silnou pozici má i na tuzemském trhu, kde úspěšně pracuje s modernizovanými výkonnými stroji své výroby.



## COMPANY IDENTIFICATION DETAILS

Name: DSP Přerov, spol. s r.o.  
 Address: Kojetínská 2900/51, 750 02 Přerov  
 District: Přerov  
 www.dspprerov.cz  
 Total Number of Employees: 41  
 Blue-collar workers: 20  
 Segment: Engineering industry

## IMPORT / EXPORT

IMPORT: YES  
 Countries of Import: EU countries, Turkey, Macedonia  
 Subject of Import: material, sub-deliveries  
 EXPORT: YES  
 Countries of Export: EU countries, Norway, Serbia, Turkey, Philippines, Saudi Arabia, Kenya, Kazakhstan, Morocco  
 Subject of Export: crushing and screening equipment for mineral processing

## MOST SOUGHT-AFTER POSITIONS

Assembly Technician, CNC Operator, Service Technician, Locksmith

## COMPANY DESCRIPTION

Scope of Business: Machining, locksmithing, toolmaking, production, trade and services not specified in annexes 1 to 3 trade act.  
 Main Products: Crushers, classifiers, feeders, dewaterers, aggregate washing machines, calolisy and complete turnkey design of mineral processing technologies.  
 Brief Description of the Company: DSP Přerov was established in 1998 and has become a major Czech exporter of machines and complete technological units with high added value. It also has a strong position on the domestic market, where it successfully operates with modernised high-performance machines of its own production.





## IDENTIFIKAČNÍ ÚDAJE O FIRMĚ

Název společnosti: DT – Výhybkárna a strojírna, a.s.  
Adresa: Kojetínská 4750/6, 796 01 Prostějov  
Okres: Prostějov  
www.dtvs.cz  
Počet zaměstnanců celkem: 443  
Z toho dělníci: 236  
Odvětví: Strojírenský průmysl

## IMPORT / EXPORT

IMPORT: ANO  
Země importu: Rakousko, Německo, Polsko, Španělsko, Švýcarsko  
Předmět importu: materiál a komponenty pro výrobu  
EXPORT: ANO  
Země exportu: Německo, Slovensko, Švédsko, Norsko, Chorvatsko, Turecko, Nizozemsko, Argentina, Kanada, Austrálie, Indonésie, atd.  
Předmět exportu: železniční a tramvajové výhybky včetně příslušenství

## NEJŽÁDANĚJŠÍ PROFESE

Zámečnick, svářeč, frézai, technolog, konstruktér, kovář – rovnač

## POPIS FIRMY

Předmět podnikání: Vývoj, výroba, servis a regenerace železničních a tramvajových výhybek včetně příslušenství.  
Hlavní produkty: Železniční výhybky, tramvajové výhybky, přestavovací zařízení, stavební skříně, elektrické řídicí skříně, příslušenství k výhybkám.  
Stručný popis firmy: DT – Výhybkárna a strojírna, a.s. (dále jen DT) je jedním z předních výrobců výhybek pro železniční a tramvajovou dopravu v Evropě. Nejvýznamnější část produkce výhybek je určena pro tranzitní železniční koridory v České republice. S železničními a tramvajovými výhybkami společnosti DT se můžete však setkat ve více jak 20-ti zemích světa. Bohatými referencemi se může společnost DT pochlubit zejména na území Švýcarska, Německa, Švédska, Turecka, Belgie, Španělska, Holandska, Brazílie, Argentiny, Kataru, Indonésie, Austrálie, USA a Kanady. Společnost DT disponuje vlastním oddělením konstrukce a výzkumu a vývoje, kde pracovníci používají nejmodernější technologie a grafické systémy. DT také trvale realizuje strojní i stavební investice, s cílem neustálého zvyšování výrobních kapacit, zkvalitňování vyráběné produkce a v neposlední řadě i s cílem snižování energetických nákladů. V roce 2002 byla založena dceřiná společnost DT – Slovenská výhybkáreň, a.s. se sídlem v Novém Meste nad Váhom, která zajišťuje výrobu a montáž železničních výhybek, dodávky náhradních dílů pro potřeby slovenského trhu a významného odběratele Železnic Slovenské republiky. V současnosti patří slovenský trh mezi největší exportní teritorium DT. odběratele Železnic Slovenské republiky. V současnosti patří slovenský trh mezi největší exportní teritorium DT.

## COMPANY IDENTIFICATION DETAILS

Name: DT – Výhybkárna a strojírna, a.s.  
Address: Kojetínská 4750/6, 796 01 Prostějov  
District: Prostějov  
www.dtvs.cz  
Total Number of Employees: 443  
Blue-collar workers: 236  
Segment: Engineering industry

## IMPORT / EXPORT

IMPORT: YES  
Countries of Import: Austria, Germany, Poland, Spain, Switzerland  
Subject of Import: materials and components for production  
EXPORT: YES  
Countries of Export: Germany, Slovakia, Sweden, Norway, Croatia, Turkey, Netherlands, Argentina, Canada, Australia, Indonesia, etc.  
Subject of Export: railway and tramway switches including accessories

## MOST SOUGHT-AFTER POSITIONS

Locksmith, welder, miller, technologist, designer, blacksmith – straightener

## COMPANY DESCRIPTION

Scope of Business: Development, production, service and regeneration of railway and tramway switches including accessories.  
Main Products: Railway switches, tramway switches, switching equipment, switch cabinets, electrical control cabinets, switch accessories.  
Brief Description of the Company: DT – Výhybkárna a strojírna, a.s. (hereinafter referred to as DT) is one of the leading manufacturers of switches for railway and tramway transport in Europe. The most important part of the production of switches is intended for transit railway corridors in the Czech Republic. However, you can find DT rail and tram turnouts in more than 20 countries around the world. In particular, DT can boast a wealth of references in Switzerland, Germany, Sweden, Turkey, Belgium, Spain, the Netherlands, Brazil, Argentina, Qatar, Indonesia, Australia, the USA and Canada. DT has its own design and R&D department, where employees use the latest technology and graphic systems. DT is also continuously making engineering and construction investments, with the aim of continuously increasing production capacity, improving the quality of manufactured products and, last but not least, reducing energy costs. In 2002, a subsidiary company DT - Slovenská výhybkáreň, a.s. was established with its registered office in Nové Mesto nad Váhom, which provides production and assembly of railway switches, supplies spare parts for the needs of the Slovak market and a major customer of the Slovak Railways. Currently, the Slovak market is one of the largest export territories of DT.

## IDENTIFIKAČNÍ ÚDAJE O FIRMĚ

Název společnosti: Edwards, s. r.o.  
 Adresa: Jana Sigmunda 300, 783 49 Lutín  
 Okres: Olomouc  
 www.edwardsvacuum.com  
 www.vtahnomevas.cz  
 Počet zaměstnanců celkem: 650  
 Z toho dělníci: 425  
 Odvětví: Strojírenský průmysl

## IMPORT / EXPORT

IMPORT: NE

EXPORT: ANO

Země exportu: Země EU, USA, Japonsko, Čína, Indie, Korea

Předmět exportu: vakuové vývěvy, vakuové systémy

## NEJŽÁDANĚJŠÍ PROFESE

CNC obráběč kovů, vývojový inženýr, technolog, montážní dělník

## POPIS FIRMY

Předmět podnikání: Vývoj a výroba vakuových vývěv

Hlavní produkty: Vakuové vývěvy, vakuové systémy

Stručný popis firmy: Edwards je světovou jedničkou v oblasti vakuových technologií. V Lutíně u Olomouce vyvíjí a vyrábí vakuové vývěvy pro vědecké i průmyslové použití a díky nim vznikají výrobky a vynálezy, které mění svět k lepšímu - od elektroniky, potravin a léky až po vědecké a lékařské přístroje. Expedici vývěv do celého světa zajišťuje distribuční centrum v Olomouci – Slavoníně. Produkty vznikají v čistém prostředí - základem výrobního procesu jsou moderní technologie CNC obrábění a přesná montáž vývěv či rozsáhlých vakuových systémů na míru dle potřeb zákazníků. V Edwards panuje přátelská atmosféra - firemní kultura je založena na práci v týmech, ve kterých se lidé znají jménem a pomáhají si navzájem. Aby společně měnili, byť i jen malé věci každý den a vytvářeli tak výrobní prostředí pro 21. století.



## COMPANY IDENTIFICATION DETAILS

Name: Edwards, s. r.o.  
 Address: Jana Sigmunda 300, 783 49 Lutín  
 District: Olomouc  
 www.edwardsvacuum.com  
 www.vtahnomevas.cz  
 Total Number of Employees: 650  
 Blue-collar workers: 425  
 Segment: Engineering industry

## IMPORT / EXPORT

IMPORT: NO

EXPORT: YES

Countries of Export: EU countries, USA, Japan, China, India, Korea

Subject of Export: vacuum pumps, vacuum systems

## MOST SOUGHT-AFTER POSITIONS

CNC machinist, development engineer, technologist, assembly worker

## COMPANY DESCRIPTION

Scope of Business: Development and production of vacuum pumps

Main Products: Vacuum pumps, vacuum systems

Brief Description of the Company: Edwards is a world leader in vacuum technology. In Lutín near Olomouc, it develops and manufactures vacuum pumps for scientific and industrial applications, resulting in products and inventions that are changing the world for the better - from electronics, food and pharmaceuticals to scientific and medical devices. The distribution centre in Olomouc - Slavonín is responsible for the dispatch of pumps all over the world. Products are created in a clean environment - the basis of the production process is modern CNC machining technology and precise assembly of pumps or large-scale vacuum systems tailored to the needs of customers. There is a friendly atmosphere at Edwards - the company culture is based on working in teams where people know each other by name and help each other to make a difference together, even if it's small every day, and to create a manufacturing environment for the 21st century.



### IDENTIFIKAČNÍ ÚDAJE O FIRMĚ

Název společnosti: E-TECHNIK s.r.o.  
 Adresa: Milotice and Bečvou 96, 75367  
 Okres: Přerov  
 www.e-technikas.cz  
 Počet zaměstnanců celkem: 70  
 Z toho dělníci: 54  
 Odvětví: Strojírenský průmysl, elektrotechnický průmysl, automobilový průmysl, ostatní zpracovatelský průmysl.

### IMPORT / EXPORT

IMPORT: ANO  
 Země importu: Slovensko, Polsko, Čína  
 Předmět importu: Hliníkový materiál, elektrické komponenty  
 EXPORT: ANO  
 Země exportu: Německo  
 Předmět exportu: Komponenty pro montáž FV panelů, ruční vysavače

### NEJŽÁDANĚJŠÍ PROFESE

Elektromechanik, technolog lisování a obrábění, pracovník strojní údržby, nástrojař

### POPIS FIRMY

Předmět podnikání: Výroba plastových a pryžových produktů, elektronických součástek, elektrických zařízení a strojů, neelektrických zařízení pro domácnosti, povrchové úpravy a svařování kovů a dalších materiálů, opravy elektrických strojů, přístrojů a elektronických zařízení pracujících na malém napětí.

Hlavní produkty: Komponenty pro montáž FV elektráren, díly pro automatická rolovací vrata, potisk plastových dílů a kompletace dílů pro automotiv, ruční vysavače, kovové výlisky, eloxované díly.

Stručný popis firmy: Český výrobce kovových dílů vyráběných lisováním a obráběním, montážních podskupin a kompletních sestav pro průmyslová odvětví. Výrobce ručních vysavačů pro zahraniční firmu. Z procesního hlediska a hlediska kvality firma funguje dle standardů ISO 9001. Zajišťuje předvýrobní i výrobní etapy projektu, konstrukci, výrobu a schválení vzorků u lisovacích nástrojů pro výlisky z kovových materiálů dle požadavků zákazníka.



### COMPANY IDENTIFICATION DETAILS

Name: E-TECHNIK s.r.o.  
 Address: Milotice and Bečvou 96, 75367  
 District: Přerov  
 www.e-technikas.cz  
 Total Number of Employees: 70  
 Blue-collar workers: 54  
 Segment: Engineering industry, electrical industry, automotive industry, other manufacturing industry.

### IMPORT / EXPORT

IMPORT: YES  
 Countries of Import: Slovakia, Poland, China  
 Subject of Import: Aluminium material, electrical components  
 EXPORT: YES  
 Countries of Export: Germany  
 Subject of Export: Components for installation of PV panels, hand vacuums

### MOST SOUGHT-AFTER POSITIONS

Electro-mechanic, press and machining technologist, machine maintenance worker, toolmaker

### COMPANY DESCRIPTION

Scope of Business: Manufacture of plastic and rubber products, electronic components, electrical equipment and machinery, non-electrical household equipment, surface treatment and welding of metals and other materials, repair of electrical machinery, apparatus and electronic equipment operating at low voltage.

Main Products: Components for installation of PV power plants, parts for automatic rolling gates, printing of plastic parts and assembly of automotive parts, hand vacuums, metal extrusions, anodized parts.

Brief Description of the Company: Czech manufacturer of metal parts produced by pressing and machining, sub-assemblies and complete assemblies for industrial sectors. Manufacturer of hand vacuums for a foreign company. From a process and quality point of view, the company operates according to ISO 9001 standards. Provides pre-production and production stages of design, design, manufacture and sample approval for metal stamping tools as per customer requirements.

## IDENTIFIKAČNÍ ÚDAJE O FIRMĚ

Název společnosti: Honeywell Aerospace Olomouc s.r.o.  
 Adresa: Nádražní 400, 783 65 Hlubočky 3 -  
 Mariánské Údolí  
 Okres: Olomouc  
 www.honeywell.com  
 www.spickovastrojarina.cz  
 Počet zaměstnanců celkem: 800+  
 Z toho dělníci: 600+  
 Odvětví: Strojírenský průmysl

## IMPORT / EXPORT

IMPORT: ANO  
 Země importu: Různé  
 Předmět importu: -  
 EXPORT: ANO  
 Země exportu: USA a další země  
 Předmět exportu: -

## NEJŽÁDANĚJŠÍ PROFESE

CNC obrábění kovů, klasické soustružení, TIG svařování, práce na ručním pracovišti, kontrola kvality.

## POPIS FIRMY

Předmět podnikání: Výroba leteckých dílců ze speciálních materiálů. Generální opravy částí leteckých motorů.  
 Hlavní produkty: Komponenty do leteckých motorů a pomocných energetických jednotek (APU)  
 Stručný popis firmy: Honeywell je zařazen do prestižního žebříčku magazínu Fortune mezi nejvýznamnější firmy světa. Jako specializovaná strojírenská společnost v Hlubočkách u Olomouce navrhujeme, vyrábíme a servisujeme letadlové díly do leteckých motorů a motorových jednotek mnoha světových výrobců. Dodáváme díly do dopravních letadel typů Boeing nebo Airbus a naše součástky najdete také v obchodních letadlech i ve vojenských aplikacích. Dílce z Hluboček jsou například součástí pohonů stíhaček F35. Výrobu automatizujeme a neustále zefektivňujeme. Používáme high-tech materiály a unikátní technologií. Máme vlastní výukové centrum, ve kterém pomáháme růst novým špičkovým strojařům a strojařkám. Ve firmě Honeywell Aerospace Olomouc tvoříme budoucnost leteckého průmyslu.



## COMPANY IDENTIFICATION DETAILS

Name: Honeywell Aerospace Olomouc s.r.o.  
 Address: Nádražní 400, 783 65 Hlubočky 3  
 - Mariánské Údolí  
 District: Olomouc  
 www.honeywell.com  
 www.spickovastrojarina.cz  
 Total Number of Employees: 800+  
 Blue-collar workers: 600+  
 Segment: Engineering industry

## IMPORT / EXPORT

IMPORT: YES  
 Countries of Import: Various  
 Subject of Import: -  
 EXPORT: YES  
 Countries of Export: USA and other countries  
 Subject of Export: -

## MOST SOUGHT-AFTER POSITIONS

CNC metal machining, conventional turning, TIG welding, manual work, quality control.

## COMPANY DESCRIPTION

Scope of Business: Manufacture of aircraft parts from special materials. Overhaul of aircraft engine part  
 Main Products: Components for aircraft engines and auxiliary power units (APU)  
 Brief Description of the Company: Honeywell is ranked among the world's most important companies by Fortune magazine. As a specialized engineering company in Hlubočky near Olomouc, we design, manufacture and service aircraft parts for aircraft engines and engine units of many global manufacturers. We supply parts for Boeing and Airbus transport aircraft and our parts can also be found in commercial aircraft and military applications. For example, parts from Hlubočky are part of the propulsion systems of F35 fighter jets. We automate our production and continuously streamline it. We use high-tech materials and unique technology. We have our own training centre, where we help new top machinists to grow. At Honeywell Aerospace Olomouc, we are creating the future of the aerospace industry.



## IDENTIFIKAČNÍ ÚDAJE O FIRMĚ

Název společnosti:	HOPAX s.r.o.
Adresa:	Nádražní 106, Červenka, 78401
Okres:	Olomouc
	www.hopax.cz
Počet zaměstnanců celkem:	174
Z toho dělníci:	113
Odvětví:	Strojírenský průmysl

## IMPORT / EXPORT

IMPORT: ANO

Země importu: Německo

Předmět importu: speciální materiály, nátěrové hmoty

EXPORT: ANO

Země exportu: Německo, Norsko

Předmět exportu: Stroje používané na lodích a ropných plošinách, díly železničních kolejových vozidel, manipulační technika.

## NEJŽÁDANĚJŠÍ PROFESE

Strojní palič, zámečnick, svářeč, obráběč, lakýrník

## POPIS FIRMY

Předmět podnikání: Činnost společnosti má zakázkový charakter, zaměřený na výrobu, montáž a testování ocelových konstrukcí podle dokumentace zákazníka.

Hlavní produkty: Manipulační technika, rámy železničních vozidel, rámy podvozků pro nadrozměrnou přepravu, ocelové konstrukce pro energetický průmysl.

Stručný popis firmy: Naše vybavení umožňuje výrobu konstrukcí do hmotnosti 35 tun a délky 35 metrů. Způsobnost vyrábět a uvádět na trh ocelové konstrukce je prokázána certifikací podle normy EN 1090-2 třída provedení EXC3. Pro výrobu dílů lodí a námořních plošin jsme od roku 2005 certifikováni dle pravidel Det Norske Veritas. Pro svařování železničních kolejových vozidel máme certifikaci dle normy EN15085-2 s nejvyšší úrovní „CL1“ + ČD95. Na nově vybudované pobočce v Nasobůrkách mohou být vyrobené součásti smontovány a osazeny hydraulickými a elektrickými prvky. Zátěžové testy jsou prováděny pod dohledem nezávislého inspektora. Expedice nadrozměrných výrobků k zákazníkům jsou zajištěny vlastními kamiony. V roce 2022 byl v Hopax vyroben, smontován a úspěšně otestován prototyp jeřábu, který získal cenu za inovaci na Offshore Support Journal Conference 2023 v Londýně.



## COMPANY IDENTIFICATION DETAILS

Name:	HOPAX s.r.o.
Address:	Nádražní 106, Červenka, 78401
District:	Olomouc
	www.hopax.cz
Total Number of Employees:	174
Blue-collar workers:	113
Segment:	Engineering industry

## IMPORT / EXPORT

IMPORT: YES

Countries of Import: Germany

Subject of Import: special materials, coatings

EXPORT: YES

Countries of Export: Germany, Norway

Subject of Export: Machinery used on ships and oil platforms, railway rolling stock parts, handling equipment.

## MOST SOUGHT-AFTER POSITIONS

Machinist, locksmith, welder, machinist, painter

## COMPANY DESCRIPTION

Scope of Business: The company's activities are focused on production, assembly and testing of custom-made steel structures according to documentation and customer's specifications.

Main Products: Handling equipment, chassis for oversized transport, steel structures for offshore, railway bogies.

Brief Description of the Company: Our equipment enables the production of structures up to the weight of 35 tonnes and 35 metres in length. The eligibility to manufacture and market steel structure is proven by certification in accordance with EN 1090-2 class EXC3. For the production of ship parts and marine platforms, we have been certified since 2005 according to Det Norske Veritas rules.

For welding of railway parts we are certified according to the standard EN15085-2 with the highest level „CL1“ + ČD95. On the newly built plant in Nasobůrky parts can be produced, assembled and fitted with hydraulic and electrical elements.

We are able to carry out stress tests of products under supervision of an independent certification society. Oversized transportation of products to customers are provided by our own trucks In 2022, Hopax manufactured, assembled and successfully tested a prototype crane that won the innovation award at the Offshore Support Journal Conference 2023 in London.

### IDENTIFIKAČNÍ ÚDAJE O FIRMĚ

Název společnosti: ISH PUMPS OLOMOUC a.s.  
 Adresa: Hybešova 1282/16, 779 00 olomouc  
 Okres: Olomouc  
 www.cerpadla.cz  
 Počet zaměstnanců celkem: 95  
 Z toho dělníci: 40  
 Odvětví: Strojírenský průmysl

### IMPORT / EXPORT

IMPORT: ANO  
 Země importu: Itálie  
 Předmět importu: čerpadla, elektromotory  
 EXPORT: ANO  
 Země exportu: Slovensko, Polsko, Itálie, Velká Británie, Dánsko, Rakousko, Arménie, Kazachstán, Ukrajina, Maďarsko, Bulharsko  
 Předmět exportu: čerpací technika a komponenty k čerpadlům

### NEJŽÁDANĚJŠÍ PROFESE

Obráběč kovů, strojní zámečník, technik prodeje

### POPIS FIRMY

Předmět podnikání: Návrh, výroba a servis čerpací techniky  
 Hlavní produkty: Odstředivá čerpací soustrojí pro energetiku, chemický a petrochemický průmysl, vodní hospodářství, těžební a hutní průmysl.  
 Stručný popis firmy: ISH PUMPS OLOMOUC a. s. je středně velká strojírenská společnost, která staví na více než sedmdesátileté tradici výroby čerpadel. V minulosti byla součástí koncernu SIGMA. Firma se zabývá vývojem, výrobou a servisem čerpací techniky pro všechny druhy průmyslu a jadernou energetiku. Čerpadla jsou vyráběna na zakázku dle požadavků a podmínek zákazníka a konkrétního projektu. Vyrábíme odstředivá spirální čerpadla horizontální i vertikální, jednostupňová i článková pro přepravu kapalin s průtokem od 5 do 2 000 l/s, dopravní výška až 550 m.



### COMPANY IDENTIFICATION DETAILS

Name: ISH PUMPS OLOMOUC a.s.  
 Address: Hybešova 1282/16, 779 00 Olomouc  
 District: Olomouc  
 www.cerpadla.cz  
 Total Number of Employees: 95  
 Blue-collar workers: 40  
 Segment: Engineering industry

### IMPORT / EXPORT

IMPORT: YES  
 Countries of Import: Italy  
 Subject of Import: pumps, electric motors  
 EXPORT: YES  
 Countries of Export: Slovakia, Poland, Italy, Great Britain, Denmark, Austria, Armenia, Kazakhstan, Ukraine, Hungary, Bulgaria  
 Subject of Export: pumping technology and pump components

### MOST SOUGHT-AFTER POSITIONS

Metalworker, Machine Locksmith, Sales Technician

### COMPANY DESCRIPTION

Scope of Business: Design, manufacture and service of pumping technology  
 Main Products: Centrifugal pumping systems for the energy, chemical and petrochemical industries, water management, mining and metallurgical industries.  
 Brief Description of the Company: ISH PUMPS OLOMOUC a. s. is a medium-sized engineering company that builds on a more than 70-year tradition of pump production. In the past it was part of the SIGMA concern. The company is engaged in the development, production and service of pumping technology for all types of industry and nuclear power. The pumps are custom-made according to the requirements and conditions of the customer and the specific project. We produce horizontal and vertical centrifugal scroll pumps, single-stage and articulated pumps for transporting liquids with flow rates from 5 to 2,000 l/s, conveying height up to 550 m.

### IDENTIFIKAČNÍ ÚDAJE O FIRMĚ

Název společnosti:	John Crane a.s.
Adresa:	Jana Sigmunda 78, Lutín, 783 49
Okres:	Olomouc
w	www.johncrane.com
Počet zaměstnanců celkem:	640+
Z toho dělníci:	400+
Odvětví:	Strojírenský průmysl

### IMPORT / EXPORT

IMPORT: ANO  
 Země importu: Celý svět  
 Předmět importu: komponenty pro mechanické ucpávky a filtry  
 EXPORT: ANO  
 Země exportu: Celý svět  
 Předmět exportu: mechanické ucpávky, spojky, filtrační systémy

### NEJŽÁDANĚJŠÍ PROFESE

Obráběč kovů, designer/konstruktor, inspektor kvality, skladník, inženýr technologických oborů.

### POPIS FIRMY

Předmět podnikání: Výroba, montáž, prodej a distribuce mechanických ucpávek, spojek, filtračních systémů a speciálních technologií pro použití v řadě průmyslových odvětví (energetika, petrochemie, chemie, potravinářství, farmacie, vodohospodářství aj.).

Hlavní produkty: Mechanické ucpávky, spojky, ložiska, obslužné systémy, filtry.  
 Stručný popis firmy: John Crane je inovativním světovým lídrem s více než stoletou tradicí v dodávkách průmyslových konstrukčních řešení a služeb užívaných k těsnění rotačních zařízení a speciálních filtrací s aplikací mechanických ucpávek. V České republice působí již třicet let a je v současné době největší výrobní jednotkou John Crane na světě. V čistém prostředí moderní strojírenské firmy nabízíme zajímavé kariérní příležitosti s důrazem na rozvoj našich talentů. Někdo chce pracovat v týmu skvělých lidí. A někdo tam už pracuje...



### COMPANY IDENTIFICATION DETAILS

Name:	John Crane a.s.
Address:	Jana Sigmunda 78, Lutín, 783 49
District:	Olomouc
	www.johncrane.com
Total Number of Employees:	640+
Blue-collar workers:	400+
Segment:	Engineering industry

### IMPORT / EXPORT

IMPORT: YES  
 Countries of Import: The whole world  
 Subject of Import: components for mechanical seals and filters  
 EXPORT: YES  
 Countries of Export: The whole world  
 Subject of Export: mechanical seals, couplings, filter systems

### MOST SOUGHT-AFTER POSITIONS

Metalworker, designer/engineer, quality inspector, warehouseman, process engineer.

### COMPANY DESCRIPTION

Scope of Business: Production, assembly, sales and distribution of mechanical seals, couplings, filtration systems and special technologies for use in many industries (energy, petrochemical, chemical, food, pharmaceutical, water, etc.).  
 Main Products: Mechanical seals, clutches, bearings, service systems, filters.  
 Brief Description of the Company: John Crane is an innovative world leader with over a century of experience in providing industrial design solutions and services used to seal rotating equipment and special filtration applications with mechanical seals. It has been operating in the Czech Republic for thirty years and is currently the largest John Crane manufacturing unit in the world. In the clean environment of a modern engineering company, we offer exciting career opportunities with an emphasis on developing our talent. Someone wants to work in a team of great people. And some people already work there...





## IDENTIFIKAČNÍ ÚDAJE O FIRMĚ

Název společnosti: JTEKT Bearings Czech Republic s.r.o.  
 Adresa: Pavelkova 253/6, 779 00 Bystrovany –  
 Olomouc  
 Okres: Olomouc  
 www.jtektbearings.cz  
 Počet zaměstnanců celkem: 380  
 Z toho dělníci: 290  
 Odvětví: Strojírenský průmysl, přesné obrábění

## IMPORT / EXPORT

IMPORT: ANO  
 Země importu: Evropa, USA, Japonsko  
 Předmět importu: ocelové výrobky  
 EXPORT: ANO  
 Země exportu: Evropa, USA, Čína, Indie  
 Předmět exportu: ložiska

## NEJŽÁDANĚJŠÍ PROFESE

Obráběč kovů, Operátor CNC, Nástrojař, Procesní technolog

## POPIS FIRMY

Předmět podnikání: Výroba jehličkových a válečkových ložisek a výroba kladek pro automobilový průmysl, zemědělské, textilní a stavební stroje.  
 Hlavní produkty: přes 2 500 typů jehličkových a válečkových ložisek, kladky  
 Stručný popis firmy: Společnost JTEKT Bearings je součástí japonské nadnárodní společnosti JTEKT Corporation a patří do skupiny firem částečně vlastněných automobilkou Toyota. Řadí se tak mezi světové špičky ve výrobě ložisek. JTEKT Bearings nabízí inovativní řešení výrobcům zařízení i koncovým uživatelům náhradních dílů. Jednou z nejvýznamnějších priorit společnosti je bezpečnost práce a kvalita. JTEKT Bearings usiluje o splnění nejvyšší kvality, spolehlivosti a servisu, současně klade důraz na společenskou odpovědnost a udržitelnost svého podnikání. Olomoucká společnost JTEKT Bearings opakovaně získala titul Zaměstnavatel roku, ocenění Společnost přátelská rodině, Bezpečný podnik a Podnik podporující zdraví a také je držitelem certifikátů Age Management Friendly Company a britského standardu Investors in People. Společně se zástupci krajské samosprávy se aktivně podílí na podpoře technického vzdělávání v Olomouckém kraji a usiluje o prosazení změn, které by vedly k lepšímu vzdělávání žáků v technických oborech.



## COMPANY IDENTIFICATION DETAILS

Name: JTEKT Bearings Czech Republic s.r.o.  
 Address: Pavelkova 253/6, 779 00 Bystrovany –  
 Olomouc  
 District: Olomouc  
 www.jtektbearings.cz  
 Total Number of Employees: 380  
 Blue-collar workers: 290  
 Segment: Engineering industry, precision machining

## IMPORT / EXPORT

IMPORT: YES  
 Countries of Import: Europe, USA, Japan  
 Subject of Import: steel products  
 EXPORT: YES  
 Countries of Export: Europe, USA, China, India  
 Subject of Export: bearings

## MOST SOUGHT-AFTER POSITIONS

Metalworker, CNC Operator, Toolmaker, Process Technologist

## COMPANY DESCRIPTION

Scope of Business: Manufacture of needle roller and roller bearings and production of pulleys for automotive, agricultural, textile and construction machinery.

Main Products: over 2 500 types of needle roller and roller bearings, pulleys  
 Brief Description of the Company: JTEKT Bearings is part of the Japanese multinational JTEKT Corporation and belongs to a group of companies partly owned by Toyota. It is one of the world's leading manufacturers of bearings. JTEKT Bearings offers innovative solutions to equipment manufacturers and end users of spare parts. One of the company's top priorities is workplace safety and quality. JTEKT Bearings strives to fuse the highest quality, reliability and service, while emphasizing social responsibility and sustainability in its business. Olomouc-based JTEKT Bearings has repeatedly been awarded the Employer of the Year, Family Friendly Company,

Safe Enterprise and Health Promoting Enterprise awards, and is also a certified Age Management Friendly Company and the British Standard Investors in People. Together with representatives of the regional government, it is actively involved in promoting technical education in the Olomouc Region and strives to promote changes that would lead to better education of pupils in technical fields.



### IDENTIFIKAČNÍ ÚDAJE O FIRMĚ

Název společnosti:	Keestrack - CZ, s.r.o.
Adresa:	Pískoviště 1663/3, 78501 Šternberk
Okres:	Olomouc
	www.keestrack.com/cs
Počet zaměstnanců celkem:	510
Z toho dělníci:	406
Odvětví:	Strojírenský průmysl

### IMPORT / EXPORT

IMPORT: ANO

Země importu: Německo, Itálie, Turecko

Předmět importu: Motory, Elektrodily, Hutní materiál, Svařence

EXPORT: ANO

Země exportu: Belgie, Itálie, USA, Čína, Indie, Austrálie

Předmět exportu: mobilní třídící a drtící stroje

### NEJŽÁDANĚJŠÍ PROFESE

Montážník, Lakýrník, Svářeč, Hydraulikář, Konstruktér

### POPIS FIRMY

Předmět podnikání: Výroba strojů a zařízení, Výroba kovových konstrukcí a kovodělných výrobků.

Hlavní produkty: třídící a drtící stroje

Stručný popis firmy: Společnost Keestrack-CZ, s.r.o. se zabývá výrobou mobilních třídících a drtících zařízení, která se vyvážejí do celého světa. Ve Šternberku probíhá veškerá výroba, kompletace strojů, jejich testování a konečná logistická příprava. Stroje jsou využívány při práci v lomech, pískovnách, dolech a při recyklaci stavebního materiálu. Ve velkém investujeme do moderních technologií, abychom byli schopni vyrobit co nejvíce komponentů sami a zůstali tak nezávislí. Klademe důraz na moderní a funkční pracovní prostředí, bezchybný výkon našich zaměstnanců a spolu s dalšími kvalifikovanými pracovníky zajišťujeme vysokou úroveň kvality výrobků. Každý stroj je originál a my se snažíme v každém z nich zanechat kus svého já.



### COMPANY IDENTIFICATION DETAILS

Name:	Keestrack - CZ, s.r.o.
Address:	Pískoviště 1663/3, 78501 Šternberk
District:	Olomouc
	www.keestrack.com/cs
Total Number of Employees:	510
Blue-collar workers:	406
Segment:	Engineering industry

### IMPORT / EXPORT

IMPORT: YES

Countries of Import: Germany, Italy, Turkey

Subject of Import: Motors, Electrical parts, Metallurgical material, Weldments

EXPORT: YES

Countries of Export: Belgium, Italy, USA, China, India, Australia

Subject of Export: mobile sorting and crushing machines

### MOST SOUGHT-AFTER POSITIONS

Assembler, Painter, Welder, Plumber, Designer

### COMPANY DESCRIPTION

Scope of Business: Manufacture of machinery and equipment, Manufacture of metal structures and metal products.

Main Products: sorting and crushing machines

Brief Description of the Company: The company Keestrack-CZ, s.r.o. is engaged in the production of mobile screening and crushing equipment, which is exported all over the world. In Šternberk, all production, assembly of the machines, their testing and final logistic preparation takes place. The machines are used in quarries, sand pits, mines and in the recycling of construction materials. We invest heavily in modern technology to be able to produce as many components as possible ourselves and remain independent. We place emphasis on a modern and functional working environment, the flawless performance of our employees and, together with other qualified staff, we ensure a high level of product quality. Each machine is an original and we strive to leave a piece of ourselves in each one.



## IDENTIFIKAČNÍ ÚDAJE O FIRMĚ

Název společnosti: M.L.S. Holice, spol. s r.o.  
 Adresa: Sladkovského 149/430 Olomouc, 77900  
 Okres: Olomouc  
 www.mls.cz  
 Počet zaměstnanců celkem: 830  
 Z toho dělníci: -  
 Odvětví: Strojírenský průmysl

## IMPORT / EXPORT

IMPORT: ANO  
 Země importu: EU, Čína, Indie, Turecko  
 Předmět importu: komponenty pro montáž generátoru  
 EXPORT: ANO  
 Země exportu: EU, Střední východ  
 Předmět exportu: generátor

## NEJŽÁDANĚJŠÍ PROFESE

Operátor výroby

## POPIS FIRMY

Předmět podnikání: -  
 Hlavní produkty: Generátory nízkého, středního a vysokého napětí v rozsahu výkonu od 10 do 4800 kVA  
 Stručný popis firmy: M.L.S. Holice, spol. s r. o. navazuje na tradici národního podniku MEZ, který byl v roce 1993 privatizován a olomoucká pobočka přešla do rukou francouzské společnosti Leroy Somer. V roce 2017 se pak stala součástí japonské korporace Nidec, celosvětového lídra na trhu elektrických točivých strojů. Sídlo společnosti i oba výrobní závody se nachází v Olomouci-Holici. Společnost patří k největším zaměstnavatelům v olomouckém regionu a je největším výrobcem elektrických generátorů v České republice. Celé spektrum generátorů M.L.S. Holice, spol. s r. o. míří nejčastěji k výrobčům generátorových setů – společností jako jsou Caterpillar, GE Jenbacher nebo SDMO. Největší generátory se často využívají na ropných plošinách, lodích či polních nemocnicích, ty menší v nemocnicích, letištích nebo datových centrech.



## COMPANY IDENTIFICATION DETAILS

Name: M.L.S. Holice, spol. s r.o.  
 Address: Sladkovského 149/430 Olomouc, 77900  
 District: Olomouc  
 www.mls.cz  
 Total Number of Employees: 830  
 Blue-collar workers: -  
 Segment: Engineering industry

## IMPORT / EXPORT

IMPORT: YES  
 Countries of Import: EU, China, India, Turkey  
 Subject of Import: components for generator installation  
 EXPORT: YES  
 Countries of Export: EU, Middle East  
 Subject of Export: Generator

## MOST SOUGHT-AFTER POSITIONS

Production operator

## COMPANY DESCRIPTION

Scope of Business: -  
 Main Products: low, medium and high voltage generators in the power range from 10 to 4800 kVA  
 Brief Description of the Company: M.L.S. Holice, spol. s r. o. continues the tradition of the national company MEZ, which was privatized in 1993 and the Olomouc branch was transferred to the French company Leroy Somer. In 2017, it became part of the Japanese corporation Nidec, a global leader in the market of electric rotating machinery. The company headquarters and both production plants are located in Olomouc-Holice. The company is one of the largest employers in the Olomouc region and is the largest manufacturer of electric generators in the Czech Republic. The entire spectrum of generators of M.L.S. Holice, spol. s r. o. is mostly directed to manufacturers of generator sets - companies such as Caterpillar, GE Jenbacher or SDMO. The largest generators are often used on oil rigs, ships or field hospitals, the smaller ones in hospitals, airports or data centers.

### IDENTIFIKAČNÍ ÚDAJE O FIRMĚ

Název společnosti: MAPRO spol. s r.o., MAPRO Solution a.s.  
 Adresa: Bystrovany 211, Olomouc 779 00  
 Okres: Olomouc  
 www.mapro.cz  
 Počet zaměstnanců celkem: 50  
 Z toho dělníci: 25  
 Odvětví: Strojírenský průmysl

### IMPORT / EXPORT

IMPORT: ANO  
 Země importu: Čína, Evropská Unie  
 Předmět importu: Vstříkovací lisy na plasty (Injection molding machines), Stroje na tlakové lití hliníku (Die-casting machines), Roboty, Periférie, Náhradní díly  
 EXPORT: ANO  
 Země exportu: Evropská Unie, Ukrajina, USA, Čína  
 Předmět exportu: Vstříkovací lisy na plasty (Injection molding machines), Stroje na tlakové lití hliníku (Die-casting machines), Roboty, Periférie, Automatizovaná zařízení, Náhradní díly

### NEJŽÁDANĚJŠÍ PROFESE

Servisní technik, elektro-mechanik, konstruktér, programátor robotů, programátor PLC

### POPIS FIRMY

Předmět podnikání: Dodávky moderních technologií pro vstříkování plastů a automatizaci výroby.  
 Hlavní produkty: Vstříkovací lisy Haitian, Zhafr  
 Stručný popis firmy: MAPRO spol. s r.o. a MAPRO Solution a.s. jsou součástí skupiny MAPRO GROUP působící v ČR, SR, Polsku a na Ukrajině. Jsme výhradním partnerem největšího světového výrobce vstříkolisů na plasty, společnosti Haitian, a tvůrcem a dodavatelem řešení průmyslové automatizace, zejména speciálních aplikací a manipulací ke vstříkolisům a samostatných montážních stanic. Jako rodinná firma působící na trhu od roku 1991 klademe důraz na to, abychom pomohli našim zákazníkům být dlouhodobě úspěšnější než konkurence. Usilujeme o maximální profesionalitu a pozici jedničky ve službách zákazníkům nejen co do kvality, ale i do šíře. Významně investujeme do rozvoje a díky naší expertize jsme partnerem nejen pro zákazníky, ale také pro dodavatele, kterým v řadě případů pomáháme s vývojem jejich produktů a řešení.



### COMPANY IDENTIFICATION DETAILS

Name: MAPRO spol. s r.o., MAPRO Solution a.s.  
 Address: Bystrovany 211, Olomouc 779 00  
 District: Olomouc  
 www.mapro.cz  
 Total Number of Employees: 50  
 Blue-collar workers: 25  
 Segment: Engineering industry

### IMPORT / EXPORT

IMPORT: YES  
 Countries of Import: China, European Union  
 Subject of Import: Injection moulding machines, Die-casting machines, Robots, Periphery, Spare parts  
 EXPORT: YES  
 Countries of Export: European Union, Ukraine, USA, China  
 Subject of Export: Injection moulding machines, Die-casting machines, Robots, Peripherals, Automated equipment, Spare parts

### MOST SOUGHT-AFTER POSITIONS

Service technician, electro-mechanic, designer, robot programmer, PLC programmer

### COMPANY DESCRIPTION

Scope of Business: Supply of modern technologies for injection moulding and production automation.  
 Main Products: Injection presses Haitian, Zhafr  
 Brief Description of the Company: MAPRO spol. s r.o. and MAPRO Solution a.s. are part of the MAPRO GROUP operating in the Czech Republic, Slovakia, Poland and Ukraine. We are the exclusive partner of the world's largest manufacturer of plastic injection moulding machines, Haitian, and a creator and supplier of industrial automation solutions, especially special applications and manipulations for injection moulding machines and separate assembly stations. As a family-owned and operated company since 1991, we place a strong emphasis on helping our customers be more successful than the competition over the long term. We strive for the utmost professionalism and a position as a leader in customer service, not only in quality but also in breadth. We invest heavily in development and our expertise makes us a partner not only for our customers, but also for our suppliers, whom we help in many cases to develop their products and solutions.

## IDENTIFIKAČNÍ ÚDAJE O FIRMĚ

Název společnosti: MESPRO s.r.o.  
 Adresa: Olomoucká 15, 783 65 Hlubočky –  
 Mariánské Údolí  
 Okres: Olomouc  
 www.mespro.cz  
 Počet zaměstnanců celkem: 40  
 Z toho dělníci: 15  
 Odvětví: Strojírenský průmysl

## IMPORT / EXPORT

IMPORT: ANO  
 Země importu: Země EU  
 Předmět importu: strojní díly, technologie  
 EXPORT: ANO  
 Země exportu: Země EU, Rusko  
 Předmět exportu: jednoúčelové stroje, výrobní linky

## NEJŽÁDANĚJŠÍ PROFESE

Konstruktér, montér strojních zařízení, obráběč kovů CNC

## POPIS FIRMY

Předmět podnikání: Výroba, instalace, opravy elektrických strojů a přístrojů.  
 Hlavní produkty: Výrobní linky, jednoúčelové stroje, robotizace.  
 Stručný popis firmy: Zabýváme se vývojem a stavbou robotizovaných pracovišť a kompletací výrobních a montážních linek. Jsme schopni velmi efektivně řešit požadavky z oblastí automatické montáže, svařování, aplikací lepicích hmot, dále zpracování pryžových profilů nebo obsluhy výrobních strojů. Máme také bohaté zkušenosti s konstrukcí a výrobou přípravků určených pro leteckou výrobu. Nabízíme řešení vašich potřeb na zefektivnění výroby nasazením automatického strojního zařízení, výrobní linky nebo robotizovaného pracoviště.



## COMPANY IDENTIFICATION DETAILS

Name: MESPRO s.r.o.  
 Address: Olomoucká 15, 783 65 Hlubočky –  
 Mariánské Údolí  
 District: Olomouc  
 www.mespro.cz  
 Total Number of Employees: 40  
 Blue-collar workers: 15  
 Segment: Engineering industry

## IMPORT / EXPORT

IMPORT: YES  
 Countries of Import: EU countries  
 Subject of Import: machine parts, technology  
 EXPORT: YES  
 Countries of Export: EU countries, Russia  
 Subject of Export: single-purpose machines, production lines

## MOST SOUGHT-AFTER POSITIONS

Designer, assembler of machinery, CNC metalworker

## COMPANY DESCRIPTION

Scope of Business: Manufacture, installation, repair of electrical machinery and apparatus.

Main Products: Production lines, single-purpose machines, robotization.  
 Brief Description of the Company: We are engaged in the development and construction of robotic workplaces and assembly of production and assembly lines. We are able to solve requirements in the areas of automatic assembly, welding, application of adhesives, processing of rubber profiles or operation of production machines very efficiently. We also have extensive experience in the design and manufacture of fixtures for aerospace production. We offer solutions to your needs for streamlining production by deploying automatic machinery, production lines or robotic workstations.



## IDENTIFIKAČNÍ ÚDAJE O FIRMĚ

Název společnosti: MetalPlast Lipník n.B.a.s.  
 Adresa: Seminárka 109, 751 31 Lipník and Bečvou  
 Okres: Přerov  
 www.metalplast.cz  
 Počet zaměstnanců celkem: 80  
 Z toho dělníci: 53  
 Odvětví: Strojírenský průmysl

## IMPORT / EXPORT

IMPORT: NE  
 EXPORT: ANO  
 Země exportu: Francie, Litva, Slovensko  
 Předmět exportu: lisované kovové výrobky

## NEJŽÁDANĚJŠÍ PROFESE

Seřizovač, nástrojař, dělník/ce ve výrobě

## POPIS FIRMY

Předmět podnikání: Výroba kovových vylisků, vstřikování plastů, výroba výplní a interiérových dílů.

Hlavní produkty: Lisované kovové díly do nábytkářského průmyslu a do automotive, interiérové díly do automobilů.

Stručný popis firmy: Zajišťujeme kompletní servis od spolupráce na vývoji a designu výrobku, materiálovém řešení, zhotovení prototypů, výroby nástrojů až po sériovou výrobu a logistické řešení. Vlastníme certifikáty ISO9001, ISO 14001, ISO 28000, IATF 16949.



## COMPANY IDENTIFICATION DETAILS

Name: MetalPlast Lipník n.B.a.s.  
 Address: Seminárka 109, 751 31 Lipník and Bečvou  
 District: Přerov  
 www.metalplast.cz  
 Total Number of Employees: 80  
 Blue-collar workers: 53  
 Segment: Engineering industry

## IMPORT / EXPORT

IMPORT: NO  
 EXPORT: YES  
 Countries of Export: France, Lithuania, Slovakia  
 Subject of Export: pressed metal products

## MOST SOUGHT-AFTER POSITIONS

Setter, toolmaker, production worker

## COMPANY DESCRIPTION

Scope of Business: Production of metal mouldings, injection moulding of plastics, production of fillers and interior parts.

Main Products: Pressed metal parts for furniture and automotive industry, interior parts for cars.

Brief Description of the Company: We provide a complete service from cooperation on product development and design, material solutions, prototyping, machine manufacturing to serial production and logistics solutions. We have ISO9001, ISO 14001, ISO 28000, IATF 16949 certificates.



**IDENTIFIKAČNÍ ÚDAJE O FIRMĚ**

Název společnosti: MORA MORAVIA, s.r.o.  
 Adresa: Nádražní 50, Hlubočky – Mariánské  
 Údolí, 783 66  
 Okres: Olomouc  
 www.mora.cz  
 Počet zaměstnanců celkem: 420  
 Z toho dělníci: 330  
 Odvětví: Strojírenský průmysl

**IMPORT / EXPORT**

IMPORT: ANO

Země importu: SI, IT, SK, TR, CN, TW, FI, DE, FR, NL, AT, HU, BG, PL

Předmět importu: komponenty pro výrobu sporáků

EXPORT: ANO

Země exportu: SK, PL, HU, UA, RU, SI, UK, FR, FI, SW, NO, DK, NL, HR, BG, RS, RO, BA, ME

Předmět exportu: elektrické, plynové a kombinované sporáky, ohřívací zásuvky

**NEJŽÁDANĚJŠÍ PROFESE**

Strojírenský dělník

**POPIS FIRMY**

Předmět podnikání: Výroba a prodej bílé techniky

Hlavní produkty: Volně stojící sporáky, plynová topidla, ohřívací zásuvky

Stručný popis firmy: MORA MORAVIA byla založena v roce 1825 jako železářny. Začátkem minulého století slavila úspěch např. s výrobou kamen na uhlí značky Meteor, mlýnky na maso a na mák a dalšími. Po 2. světové válce MORA vyráběla plynové, elektrické a kombinované sporáky, průtokové ohřívače vody a plynové kotle na topení a ohřev vody. C posledních letech je MORA předním výrobcem volně stojících sporáků šířek 50, 60 a 70 cm. Od roku 2005 je MORA MORAVIA součástí koncernu Gorenje, který se od roku 2018 stal součástí skupiny Hisense.

**COMPANY IDENTIFICATION DETAILS**

Name: MORA MORAVIA, s.r.o.  
 Address: Nádražní 50, Hlubočky – Mariánské Údolí,  
 783 66  
 District: Olomouc  
 www.mora.cz  
 Total Number of Employees: 420  
 Blue-collar workers: 330  
 Segment: Engineering industry

**IMPORT / EXPORT**

IMPORT: YES

Countries of Import: SI, IT, SK, TR, CN, TW, FI, DE, FR, NL, AT, HU, BG, PL

Subject of Import: components for the production of cookers

EXPORT: YES

Countries of Export: SK, PL, HU, UA, RU, SI, UK, FR, FI, SW, NO, DK, NL, HR, BG, RS, RO, BA, ME

Subject of Export: electric, gas and combination cookers, warming drawers

**MOST SOUGHT-AFTER POSITIONS**

Engineering worker

**COMPANY DESCRIPTION**

Scope of Business: Production and sale of white goods

Main Products: Freestanding stoves, gas heaters, warming drawers

Brief Description of the Company: MORA MORAVIA was founded in 1825 as an ironworks. At the beginning of the last century, it became successful with the production of Meteor brand coal stoves, meat and poppy mills and others. After World War II, MORA produced gas, electric and combination cookers, instantaneous water heaters and gas boilers for heating and hot water. In recent years, MORA has been a leading manufacturer of freestanding cookers in widths of 50, 60 and 70 cm. Since 2005, MORA MORAVIA has been part of the Gorenje Group, which became part of the Hisense Group in 2018.



## IDENTIFIKAČNÍ ÚDAJE O FIRMĚ

Název společnosti: Moravské potravinářské strojírný, a.s.  
 Adresa: Dolní hejčinská 47/25, Hejčín, 779 00  
 Olomouc  
 Okres: Olomouc  
 www.mopos.com  
 Počet zaměstnanců celkem: 87  
 Z toho dělníci: 67  
 Odvětví: Strojírenský průmysl

## IMPORT / EXPORT

IMPORT: ANO

Země importu: Německo, Itálie, Rakousko, Švýcarsko

Předmět importu: pohony, čidla, elektrokomponenty, pneukomponenty, energetické subdodávky

EXPORT: ANO

Země exportu: Itálie, Francie, Německo, Slovensko, Polsko, Litva, Kazachstán, Turecko

Předmět exportu: Potravinářské stroje, investiční celky, obrobené ocelové a nerezové svařence pro energetiku

## NEJŽÁDANĚJŠÍ PROFESE

Zámečnick, svařeč, obráběč kovů

## POPIS FIRMY

Předmět podnikání: Strojírenská výroba včetně montáží a realizace investičních celků

Hlavní produkty: Komplexní linky pro výrobu chleba vč. formového a tousového, rohlíků a bílého pečiva, pizzy a ciabatty, komplexní dodávky zařízení pro sladovny, svařence pro energetický průmysl – obrobené, z oceli a nerez oceli.

Stručný popis firmy: Akciová společnost Moravské potravinářské strojírný, Olomouc (MOPOS) je významným tradičním výrobcem a dodavatelem strojů, technologických linek a výrobních závodů pro potravinářský průmysl, zejména pro sladovny a pekárny. Významný podíl na činnosti firmy má výroba a dodávky svařků z oceli a nerezové oceli, přesně obrobených.

Technickou přípravu výroby a obchod realizuje vlastní tým zkušených konstruktérů, technologů a pracovníků obchodu. Výrobní provozy firmy jsou vybaveny moderním výrobním zařízením zajišťujícím komplexní výrobní proces. Strategické teritoriální a oborové rozložení výroby a dodávek zajišťuje dlouhodobou ekonomickou stabilitu firmy.



## COMPANY IDENTIFICATION DETAILS

Name: Moravské potravinářské strojírný, a.s.  
 Address: Dolní hejčinská 47/25, Hejčín,  
 779 00 Olomouc  
 District: Olomouc  
 www.mopos.com  
 Total Number of Employees: 87  
 Blue-collar workers: 67  
 Segment: Engineering industry

## IMPORT / EXPORT

IMPORT: YES

Countries of Import: Germany, Italy, Austria, Switzerland

Subject of Import: drives, sensors, electrical components, pneumatic components, energy sub-supplies

EXPORT: YES

Countries of Export: Italy, France, Germany, Slovakia, Poland, Lithuania, Kazakhstan, Turkey

Subject of Export: Food machinery, capital units, machined steel and stainless steel weldments for the energy industry

## MOST SOUGHT-AFTER POSITIONS

Locksmith, welder, metalworker

## COMPANY DESCRIPTION

Scope of Business: Engineering production including assembly and realization of investment units

Main Products: Complex lines for the production of bread including moulded and toasted bread, rolls and white bread, pizza and ciabatta, complex supplies of equipment for malting plants, weldments for the energy industry - machined, steel and stainless steel.

Brief Description of the Company: The joint stock company Moravian Food Engineering, Olomouc (MOPOS) is an important traditional manufacturer and supplier of machines, technological lines and production plants for the food industry, especially for malt and bakery plants. A significant share of the company's activity is the production and supply of precision machined steel and stainless steel welds. The technical preparation of production and trade is carried out by our own team of experienced designers, technologists and sales staff. The company's production facilities are equipped with modern production equipment ensuring a complex production process. Strategic territorial and branch distribution of production and deliveries ensures long-term economic stability of the company.



### COMPANY IDENTIFICATION DETAILS

Název společnosti: PANAV, a.s.  
 Adresa: Nádražní 212, 783 45 Senice na Hané  
 Okres: Olomouc  
 www.panav.cz  
 Počet zaměstnanců celkem: 180  
 Z toho dělníci: 100  
 Odvětví: Strojírenský průmysl

### IMPORT / EXPORT

IMPORT: NE  
 EXPORT: ANO  
 Země exportu: Slovensko, Maďarsko, Itálie, Srbsko, Belgie, Holandsko, Litva  
 Předmět exportu: návěsy, přívěsy, soupravy

### MOST SOUGHT-AFTER POSITIONS

Svářeč – zámačnick, montážní pracovník, obráběč kovů, operátor CNC ohraňovacího lisu, skladník.

### COMPANY DESCRIPTION

Předmět podnikání: Výroba přívěsů a návěsů  
 Hlavní produkty: Valníková vozidla, velkoobjemové soupravy, sklápěcí vozidla, sklápěcí soupravy, kontejnerová vozidla, nosiče výměnných nástavby, výměnné nástavby, podvalníkové návěsy a přívěsy, speciální vozidla.  
 Stručný popis firmy: Společnost PANAV, a.s. patří mezi přední výrobce návěsů a přívěsů ve střední a východní Evropě s více jak stoletou historií. Společnost má vlastní výrobu i kvalitní vývoj a proto nabízí produkt od jeho projektového zpracování, výroby prototypu, až po zkoušky a jeho sériovou výrobu. Při výrobě používáme moderní technologie a zařízení včetně svařovacího robota, vypalovacích strojů a ohýbacích a ohraňovacích lisů.



### IDENTIFIKAČNÍ ÚDAJE O FIRMĚ

Name: PANAV, a.s.  
 Address: Nádražní 212, 783 45 Senice na Hané  
 District: Olomouc  
 www.panav.cz  
 Total Number of Employees: 180  
 Blue-collar workers: 100  
 Segment: Engineering Industry

### IMPORT / EXPORT

IMPORT: NO  
 EXPORT: YES  
 Countries of Export: Slovakia, Hungary, Italy, Serbia, Belgium, Netherlands, Lithuania  
 Subject of Export: Semitrailers, trailers, semitrailer units

### NEJŽÁDANĚJŠÍ PROFESE

Welder - welder, assembly worker, metal worker, CNC bending press operator, warehouse worker.

### POPIS FIRMY

Scope of Business: Production of semitrailers and trailers  
 Main Products: Platform trucks, large-volume semitrailer units, platform trucks, semitrailer units, tipping vehicles, tipping semitrailer units, container vehicles, swap body carriers, low-bed semitrailers and trailers, special vehicles  
 Brief Description of the Company: PANAV, PLC, is a leading producer of semitrailers and trailers in Central and Eastern Europe with more than a hundred years of history. The company has its own production and quality development and therefore offers the product from its design, prototype production, to testing and mass production. We use modern technology and equipment in production, including welding robot, burning machines and bending and bending presses.



### IDENTIFIKAČNÍ ÚDAJE O FIRMĚ

Název společnosti:	POLTRADE, spol. s r.o.
Adresa:	Okružní 1118/5, 789 85 Mohelnice
Okres:	Šumperk
	www.poltrade.cz
Počet zaměstnanců celkem:	10
Z toho dělníci:	0
Odvětví:	Strojírenský a elektrotechnický průmysl

### IMPORT / EXPORT

IMPORT: ANO

Země importu: Polsko, Německo, Itálie, Francie, Turecko, Čína

Předmět importu: ložiska a příslušenství, sintrové díly, měděné a hliníkové vodiče

EXPORT: ANO

Země exportu: Německo, Indie

Předmět exportu: ložiska

### NEJŽÁDANĚJŠÍ PROFESE

Obchodní zástupce, skladník

### POPIS FIRMY

Předmět podnikání: Velkoobchod s ložisky a příslušenstvím, sintrovými díly a měděnými a hliníkovými vodiči.

Hlavní produkty: ložiska, sintrové díly, měděné a hliníkové vodiče

Stručný popis firmy: Společnost POLTRADE, spol. s r.o. působí na českém trhu od roku 1999. Od počátku se specializuje na prodej ložisek a příslušenství a sintrových dílů, vyráběných technologií práškové metalurgie. Mimo běžné dodávky zboží je cílem společnosti nabízet zákazníkovi i kompletní servis včetně technické pomoci. Postupem času se sortiment rozšířil i o měděné a hliníkové vodiče, určené zejména k navíjení cívek elektromotorů, alternátorů, transformátorů, relé apod.



### COMPANY IDENTIFICATION DETAILS

Name:	POLTRADE, spol. s r.o.
Address:	Okružní 1118/5, 789 85 Mohelnice
District:	Šumperk
	www.poltrade.cz
Total Number of Employees:	10
Blue-collar workers:	0
Segment:	Engineering and electrotechnical industry

### IMPORT / EXPORT

IMPORT: YES

Countries of Import: Poland, Germany, Italy, France, Turkey, China

Subject of Import: Bearings and accessories, sinter parts, copper and aluminium conductors

EXPORT: YES

Countries of Export: Germany, India

Subject of Export: Bearings

### MOST SOUGHT-AFTER POSITIONS

Sales representative, warehouse operative

### COMPANY DESCRIPTION

Scope of Business: Wholesale of bearings and accessories, sintered parts, copper and aluminium conductors

Main Products: Bearings, sintered parts, copper and aluminium conductors

Brief Description of the Company: POLTRADE LLC has been operating on the Czech market since 1999. From the beginning it has specialised in the sale of bearings and their accessories, as well as sintered parts produced by means of powder metalurgy technology. In addition to ordinary supplies of goods, the company offers customers comprehensive services, including technical support. The company also sells copper and aluminium conductors especially designed for winding the coils of electrical motors, alternators, transformers, relays, etc.

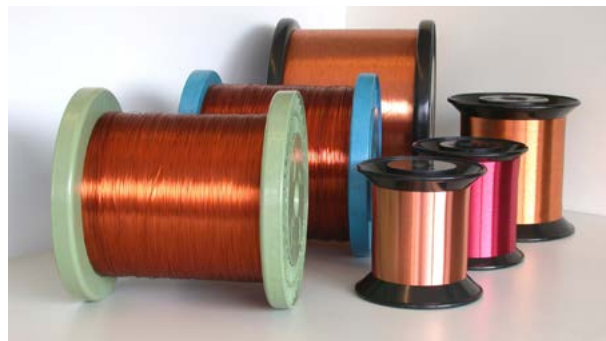

### IDENTIFIKAČNÍ ÚDAJE O FIRMĚ

Název společnosti: PŘEROVSKÉ KOTLÁRNY MONTÁŽE s.r.o.  
 Adresa: Kojetínská 2862/58, Přerov, 750 02  
 Okres: Přerov  
 www.kotlarna.cz  
 Počet zaměstnanců celkem: 43  
 Z toho dělníci: 32  
 Odvětví: Strojírenský průmysl

### IMPORT / EXPORT

IMPORT: ANO  
 Země importu: Velká Británie, Polsko, Slovensko, Německo  
 Předmět importu: řídicí jednotky k hořákům, plechy, žebrované trubky, profilová ocel, dno klenuté  
 EXPORT: ANO  
 Země exportu: Slovensko, Německo, Polsko  
 Předmět exportu: kotle, vyvíječe páry, hořáky a další příslušenství

### NEJŽÁDANĚJŠÍ PROFESE

Svářeč, elektrotechnik – servisní technik plynových zařízení, montér-zámečnick

### POPIS FIRMY

Předmět podnikání: Projekce, výroba, montáž, opravy a servis kotlů a tlakových i netlakových částí kotlů.  
 Hlavní produkty: Kotle (parní, horkovodní, teplovodní, termoolejové), tlakové části kotlů (ohřívačky vody a vzduchu, ekonomizéry), membránové stěny, nízkoe emisní hořáky.  
 Stručný popis firmy: Od začátku své existence nabízí společnost komplexní řešení při výstavbě a rekonstrukci malých, středních a velkých energetických zdrojů v oblasti teplárenství, průmyslových podniků, cukrovarů a výtopen. Tzn. výrobu, montáž a opravy kotlů, výměníků tepla, ekonomizérů, ohřívačků vzduchu, nízkoe emisních hořáků ad. Dále provádí montáže, opravy a rekonstrukce rozvodů plynu, páry, horké vody; příslušenství kotelen, jako např. vodního hospodářství, úpraven vod, regulačních stanic plynu, páry, směšovacích stanic. Společnost se také zabývá servisem a pravidelnou údržbou kotelen, žhacích a sušících pecí a jiných technologických spalovacích zařízení nejen po celé České republice, ale i v zahraničí pro více jak 200 stálých zákazníků. Společnost disponuje vlastními výrobními prostory vybavenými nejmodernější NC a CNC technikou schopnou zpracovávat kotlářské požadavky.



### COMPANY IDENTIFICATION DETAILS

Name: PŘEROVSKÉ KOTLÁRNY MONTÁŽE s.r.o.  
 Address: Kojetínská 2862/58, Přerov, 750 02  
 District: Přerov  
 www.kotlarna.cz  
 Total Number of Employees: 43  
 Blue-collar workers: 32  
 Segment: Engineering Industry

### IMPORT / EXPORT

IMPORT: YES  
 Countries of Import: United Kingdom, Poland, Slovakia, Germany  
 Subject of Import: Burner control units, sheet metal, finned tubes, profile steel, arched bottom  
 EXPORT: YES  
 Countries of Export: Slovakia, Germany, Poland  
 Subject of Export: Boilers, steam generators, burners and other accessories

### MOST SOUGHT-AFTER POSITIONS

Welder, electrician - service technician of gas equipment, fitter-welder

### COMPANY DESCRIPTION

Scope of Business: Design, manufacture, assembly, repair and service of boilers and pressure and non-pressure parts of boilers.  
 Main Products: Boilers (steam, hot water, hot water, thermo-oil), pressure parts of boilers (water and air heaters, economizers), membrane walls, low-emission burners.  
 Brief Description of the Company: Since the beginning of its existence, the company has offered comprehensive solutions for the construction and reconstruction of small, medium and large energy sources in the heating industry, industrial plants, sugar mills and heating plants. This means production, installation and repair of boilers, heat exchangers, economizers, air heaters, low-emission burners, etc. It also carries out installation, repair and reconstruction of gas, steam, hot water distribution systems; boiler plant accessories, such as water management, water treatment plants, gas and steam control stations, mixing stations. The company is also engaged in servicing and regular maintenance of boiler houses, annealing and drying furnaces and other technological combustion equipment not only throughout the Czech Republic, but also abroad for more than 200 regular customers. The company has its own production facilities equipped with the latest NC and CNC technology capable of processing boilermaking requirements.

## IDENTIFIKAČNÍ ÚDAJE O FIRMĚ

Název společnosti: PSP Machinery s.r.o.  
 Adresa: Kojetínská 3186/79, Přerov, 750 02  
 Okres: Přerov  
 www.pspmachinery.cz  
 Počet zaměstnanců celkem: 186  
 Z toho dělníci: 130  
 Odvětví: Strojírenství

## IMPORT / EXPORT

IMPORT: ANO  
 Země importu: Země EU  
 Předmět importu: ocelové plechy, odlitky, výkovky  
 EXPORT: ANO  
 Země exportu: Země EU, USA, Kanada, Austrálie, Jihoafrická republika  
 Předmět exportu: Vývoz výrobků, těžká strojírenská výroba

## NEJŽÁDANĚJŠÍ PROFESE

Obráběč kovů, svářeč, strojní zámečník

## POPIS FIRMY

Předmět podnikání: Výroba, obchod a služby neuvedené v přílohách OR, montáž, revize elektrických a zdvihacích zařízení, zámečnictví, nástrojářství, kovářství, obráběčství, slévárenství.  
 Hlavní produkty: Zařízení pro důlní průmysl, mlecí a drtící systémy, rotační pece a bubny, zařízení pro energetický průmysl, atd.  
 Stručný popis firmy: Naše společnost PSP Machinery s.r.o. vznikla dne 1. 9. 2012 jako součást holdingu PSP. Jsme vybaveni strojním parkem na výrobu těžkých a středně těžkých strojírenských zařízení pro užití v různých průmyslových odvětvích od energetiky po těžební a důlní průmysl. Ojedinelé strojní vybavení slouží k výrobě velkorozměrových a velkohmotnostních zařízení. Disponujeme dvěma výrobními halami, tzv. těžkou strojírenskou halou a těžkým mechanickým a montážním provozem, tzv. supertěžkou halou o celkové výměře výrobních ploch 41 600 m<sup>2</sup>. PSP Machinery s.r.o. je předním dodavatelem těžkých strojírenských výrobků a jedním z nejlépe technologicky vybavených výrobních závodů v oblasti těžkého průmyslu.



## COMPANY IDENTIFICATION DETAILS

Name: PSP Machinery s.r.o.  
 Address: Kojetínská 3186/79, Přerov, 750 02  
 District: Přerov  
 www.pspmachinery.cz  
 Total Number of Employees: 186  
 Blue-collar workers: 130  
 Segment: Engineering Industry

## IMPORT / EXPORT

IMPORT: YES  
 Countries of Import: EU countries  
 Subject of Import: Steel plates, castings, forgings  
 EXPORT: YES  
 Countries of Export: EU countries, USA, Canada, Australia, South Africa  
 Subject of Export: Products of heavy engineering production

## MOST SOUGHT-AFTER POSITIONS

Metalworker, welder, machinist

## COMPANY DESCRIPTION

Scope of Business: Production, trade and services not specified in annexes OR, assembly, revision of electrical and lifting equipment, locksmithing, toolmaking, blacksmithing, machining, foundry.  
 Main Products: Equipment for the mining industry, grinding and crushing systems, rotary kilns and drums, equipment for the energy industry, etc.  
 Brief Description of the Company: Our company PSP Machinery s.r.o. was established on 1st September 2012 as a part of PSP holding. We are equipped with machinery for the production of heavy and medium duty machinery for use in various industries from energy to mining and quarrying. Unique machinery is used for the production of large-size and heavy-duty equipment. We have two production halls, the so-called heavy engineering hall and a heavy mechanical and assembly plant, the so-called super-heavy hall, with a total production area of 41,600 m<sup>2</sup>. PSP Machinery s.r.o. is a leading supplier of heavy engineering products and one of the best technologically equipped production plants in the heavy industry.



## IDENTIFIKAČNÍ ÚDAJE O FIRMĚ

Název společnosti: Řetězárna a.s.  
 Adresa: Polská 48, Česká Ves 790 81  
 Okres: Jeseník  
[www.retezarna.cz](http://www.retezarna.cz)  
 Počet zaměstnanců celkem: 215  
 Z toho dělníci: 120  
 Odvětví: Strojírenský průmysl

## IMPORT / EXPORT

IMPORT: NE  
 EXPORT: ANO  
 Země exportu: Celý svět  
 Předmět exportu: řetězy, drát, řetězové příslušenství

## NEJŽÁDANĚJŠÍ PROFESE

Seřizovač-obsluha, provozní zámečnick, elektrikář, elektronik, technolog, řetězář

## POPIS FIRMY

Předmět podnikání: Výroba řetězů a řetězových příslušenství.  
 Hlavní produkty: Řetězy, drát, řetězové příslušenství.  
 Stručný popis firmy: Kvalita prověřená časem a důraz na zaměstnance, to je Řetězárna a.s., která byla založena v roce 1894 a v roce 2024 oslaví 130 let od svého založení. Společnost se specializuje na výrobu svařovaných článkových řetězů Ø 2 - 60 mm v jakosti 24 až 120. Dále na výrobu řetězového kovaného příslušenství (háky, třmeny, spojky atd.) a tažený drát. K hlavním výrobkům patří řetězy: závěsné, kladkostrojové, rybářské, lesní, ochranné řetězy, důlní, sněhové a celá řada dalších. Řetězárna a.s. disponuje nejlepšími technologiemi a díky perspektivnímu výrobnímu programu se řadí mezi TOP 5 firem ve svém oboru. Vyrobené řetězy se vyváží do více jak 50 zemí celého světa. Společnost je vlastníkem celé řady certifikátů a fungujícího systému řízení jakosti dle ISO.



## COMPANY IDENTIFICATION DETAILS

Name: Řetězárna a.s.  
 Address: Polská 48, Česká Ves 790 81  
 District: Jeseník  
[www.retezarna.cz](http://www.retezarna.cz)  
 Total Number of Employees: 215  
 Blue-collar workers: 120  
 Segment: Engineering Industry

## IMPORT / EXPORT

IMPORT: NO  
 EXPORT: YES  
 Countries of Export: Worldwide exports  
 Subject of Export: Chains, wire, chain accessories

## MOST SOUGHT-AFTER POSITIONS

Setter-operator, operating locksmith, electrician, electronics, technologist, chain maker

## COMPANY DESCRIPTION

Scope of Business: Production of chains and their accessories  
 Main Products: Chains, wires, chain accessories  
 Brief Description of the Company: Time-tested quality and a focus on employees are the hallmarks of Řetězárna a.s., which was founded in 1894 and will celebrate its 130th anniversary in 2024. The company specialises in the production of welded link chains Ø 2 - 60 mm in grades 24 to 120. It also manufactures chain forged accessories (hooks, shackles, couplings, etc.) and drawn wire. The main products include: suspension chains, pulley chains, fishing chains, forestry chains, safety chains, mining chains, snow chains and many others. Řetězárna a.s. has the best technologies and thanks to its promising production program it ranks among the top 5 companies in its field. The manufactured chains are exported to more than 50 countries all over the world. The company is the owner of a number of certificates and a functioning quality management system according to ISO.



### IDENTIFIKAČNÍ ÚDAJE O FIRMĚ

Název společnosti: SEMACO tools and software, s.r.o.  
 Adresa: B. Němcové 797, 790 01 Jeseník  
 Okres: Jeseník  
 www.semaco.cz  
 Počet zaměstnanců celkem: 25  
 Z toho dělníci: -  
 Odvětví: Strojírenský průmysl

### IMPORT / EXPORT

IMPORT: ANO  
 Země importu: Německo, Švýcarsko, Francie  
 Předmět importu: Nástroje a software pro obrábění  
 EXPORT: NE

### NEJŽÁDANĚJŠÍ PROFESE

Specialisté automatizace, elektronici, elektrotechnici, procesní inženýři, specialisté výrobních systémů.

### POPIS FIRMY

Předmět podnikání: Výroba obchod a služby neuvedené v přílohách 1 až 3 živnostenského zákona.

Hlavní produkty: Nástroje pro CNC obrábění, frézování, závitování, vrtání, dělové a hluboké vrtání, soustružení, elektrické a mechanické zrychlovací hlavy, upínací systémy, speciální nástroje, strojní a NC svěráky, průmyslové vysavače, mlhové chlazení, veškeré dílenské vybavení. Software pro nástrojárny (Work NC kvalitní CAD/CAM od 2,5D až p 5ti-osé obrábění složitých tvarových dílů; Work PLAN ERP pro plánování a řízení zakázkové výroby; WorkXplore komplexní CAD analyzátor, univerzální překladač; NC speed optimalizace NC programů, kontrola zalomení nástroje). Zákaznický servis – nástroje (ostření a povlakování nástrojů, výroba speciálů, technické poradenství, záruční a pozáruční servis). Zákaznický servis – software (tvorba technologie obrábění na zakázku; tvorba post procesorů na míru – měření, automatizace, produktivita; individuální kurzy na míru v našich specializovaných střediscích v Letohradu a Táboře; odborné poradenství a podpora – hot-line; individuální NC programování dle dohody).

Stručný popis firmy: Firma SEMACO tools and software, s.r.o. je již více než 20 let neodmyslitelně spojená s progresivním obráběním a s termíny jako rychlost, přesnost obrábění, produktivita, výkonnost, ale i tolik žádaná optimalizace a ekonomičnost. Nabízí široké portfolio zboží od předníevropských výrobců, individuální přístup a komplexní řešení v oblasti progresivního třískového obrábění na míru.

### COMPANY IDENTIFICATION DETAILS

Name: SEMACO tools and software, s.r.o.  
 Address: B. Němcové 797, 790 01 Jeseník  
 District: Jeseník  
 www.semaco.cz  
 Total Number of Employees: 25  
 Blue-collar workers: -  
 Segment: Engineering Industry

### IMPORT / EXPORT

IMPORT: YES  
 Countries of Import: Germany, Switzerland, France  
 Subject of Import: Tools and software for machining  
 EXPORT: NO

### MOST SOUGHT-AFTER POSITIONS

Automation specialists, electronics engineers, electrical engineers, process engineers, production systems specialists.

### COMPANY DESCRIPTION

Scope of Business: Production trade and services not specified in annexes 1 to 3 trade act.

Main Products: Tools for CNC machining, milling, threading, drilling, punch and deep drilling, turning, electric and mechanical acceleration heads, clamping systems, special tools, machine and NC vises, industrial vacuum cleaners, fog cooling, all workshop equipment. Software for tool shops (Work NC quality CAD/CAM from 2.5D to 5-axis machining of complex shaped parts; Work PLAN ERP for planning and management of custom production; WorkXplore comprehensive CAD analyzer, universal translator; NC speed optimization of NC programs, tool breakage control). Customer service - tools (tool sharpening and coating, specialty production, technical consulting, warranty and post-warranty service). Customer service - software (creation of customized machining technology; creation of customized post-processors - measurement, automation, productivity; individual customized courses in our specialized centers in Letohrad and Tábor; expert advice and support - hot-line; individual NC programming by agreement). Brief Description of the Company: For more than 20 years, SEMACO tools and software, s.r.o. has been inherently associated with progressive machining and with terms such as speed, precision machining, productivity, efficiency, as well as the much sought-after optimization and economy. The company offers a wide portfolio of products from leading European manufacturers, individual approach and comprehensive solutions in the field of progressive chip machining.

## IDENTIFIKAČNÍ ÚDAJE O FIRMĚ

Název společnosti: SIGMA GROUP a.s.  
 Adresa: Jana Sigmunda 313, Lutín, 783 49  
 Okres: Olomouc  
 www.sigmagroup.cz  
 Počet zaměstnanců celkem: 457  
 Z toho dělníci: 238  
 Odvětví: Strojírenský průmysl

## IMPORT / EXPORT

IMPORT: ANO  
 Země importu: Itálie, Německo, Polsko, Španělsko, Srbsko  
 Předmět importu: odlitky, výkovky, elektromotory, spojky, mechanické ucpávky  
 EXPORT: ANO  
 Země exportu: Egypt, Slovensko, Polsko, USA  
 Předmět exportu: průmyslová čerpadla, čerpací systémy

## NEJŽÁDANĚJŠÍ PROFESE

Soustružník/soustružnice kovů/CNC, Konstruktor/ka - výpočtář/ka, Montér točivých strojů, Samostatný/á referent/ka nákupu, Samostatný/á referent/ka - Obchodně technických služeb (servis).

## POPIS FIRMY

Předmět podnikání: Vývoj, projektování, výroba, montáž, opravy a údržba čerpadel, čerpacích zařízení včetně technologických částí.  
 Hlavní produkty: Čerpadla a dodávky celků čerpací techniky pro energetiku, vodohospodářství, těžbu surovin a petrochemii, speciální čerpadla např. pro záchranné účely, ochranné dýchací filtry.  
 Stručný popis firmy: Společnost se zaměřuje na výzkum, vývoj a výrobu středních, těžkých a unikátních čerpadel a čerpacích soustrojí pro průmyslové využití. V tomto segmentu se firma řadí mezi světovou špičku v oboru a úspěšně tak navazuje na dlouhou tradici výroby, která trvá již 155 let. Mezi klíčové zákazníky patří tuzemské a zahraniční průmyslové podniky působící v oblasti lehkého i těžkého strojírenství, klasické a jaderné energetiky, petrochemie, těžby ropy, dobývání a zpracování nerostů a vodního hospodářství. Vlastní výzkumná pracoviště, moderně vybavené výrobní provozy a široké servisní zázemí ve spojení s dlouholetými aplikačními zkušenostmi umožňují společnosti nabídnout zákazníkům komplexní dodávky investičních celků v oboru čerpací techniky. Společnost je lídrem Svazu výrobců čerpadel České republiky a členem asociace evropských výrobců čerpací techniky EUROPUMP.

## COMPANY IDENTIFICATION DETAILS

Name: SIGMA GROUP a.s.  
 Address: Jana Sigmunda 313, Lutín, 783 49  
 District: Olomouc  
 www.sigmagroup.cz  
 Total Number of Employees: 457  
 Blue-collar workers: 238  
 Segment: Engineering Industry

## IMPORT / EXPORT

IMPORT: YES  
 Countries of Import: Italy, Germany, Poland, Spain, Serbia  
 Subject of Import: Castings, forgings, electric motors, couplings, mechanical seals  
 EXPORT: YES  
 Countries of Export: Egypt, Slovakia, Poland, USA  
 Subject of Export: Industrial pumps, pumping systems

## MOST SOUGHT-AFTER POSITIONS

Metal lathe/turner/CNC, Designer - computer engineer, Spinning machine assembler, Purchasing clerk, Independent clerk - Commercial and technical services (service).

## COMPANY DESCRIPTION

Scope of Business: Development, design, manufacture, assembly, repair and maintenance of pumps, pumping equipment including technological parts.  
 Main Products: Pumps and supplies of pumping technology units for energy, water, mining and petrochemical industries, special pumps e.g. for rescue purposes, protective breathing filters.  
 Brief Description of the Company: The company focuses on the research, development and manufacture of medium, heavy duty and unique pumps and pumping systems for industrial applications. In this segment, the company ranks among the world's leaders in the field and thus successfully continues a long tradition of production that has lasted for 155 years. Key customers include domestic and foreign industrial companies operating in the light and heavy engineering, conventional and nuclear power, petrochemical, petroleum, mining and mineral processing and water management sectors. The company's own research facilities, modern equipped production plants and wide service background combined with many years of application experience enable the company to offer customers comprehensive supplies of investment units in the field of pumping technology. The company is a leader of the Association of Pump Manufacturers of the Czech Republic and a member of EUROPUMP, an association of European pump manufacturers.

## IDENTIFIKAČNÍ ÚDAJE O FIRMĚ

Název společnosti: SIGMA Výzkumný a vývojový ústav, s.r.o.  
 Adresa: Jana Sigmunda 313, 783 49 Lutín  
 Okres: Olomouc  
 www.Sigma-vvu.cz

Počet zaměstnanců celkem: -  
 Z toho dělníci: -  
 Odvětví: Strojírenský průmysl, ostatní

## IMPORT / EXPORT

IMPORT: NE  
 EXPORT: ANO  
 Země exportu: USA, Japonsko, Anglie, Irsko, Švédsko, Slovinsko, Řecko, Ukrajina  
 Předmět exportu: míchadla, čerpadla, aerátory a ochranné filtry

## NEJŽÁDANĚJŠÍ PROFESE

-

## POPIS FIRMY

Předmět podnikání: Výzkum a vývoj, výroba a obchod, obráběčství.  
 Hlavní produkty: Návrhy, CFD a FEM výpočty. Výroba ochranných filtrů, míchadel a aerátorů.  
 Stručný popis firmy: SIGMA Výzkumný a vývojový ústav, s.r.o., se na poli výzkumném a vývojovém zabývá zejména návrhy odstředivých čerpadel a CFD/FEM výpočty, které jsme schopni následně v praxi prověřit ve vlastní hydraulické zkušebně. Součástí našeho výrobního programu je výroba a prodej míchací, provzdušňovací a čerpací techniky, zejména v oblasti čištění odpadních vod. Zároveň navazujeme na dlouholetou tradici výroby ochranných filtrů, která sahá až do roku 1935. Od roku 1998 je naše společnost mimo jiné výhradním dodavatelem malých ochranných filtrů do AČR.



## COMPANY IDENTIFICATION DETAILS

Name: SIGMA Výzkumný a vývojový ústav, s.r.o.  
 Address: Jana Sigmunda 313, 783 49 Lutín  
 District: Olomouc  
 www.Sigma-vvu.cz

Total Number of Employees: -  
 Blue-collar workers: -  
 Segment: Engineering industry, other

## IMPORT / EXPORT

IMPORT: NO  
 EXPORT: YES  
 Countries of Export: USA, Japan, England, Ireland, Sweden, Slovenia, Greece, Ukraine  
 Subject of Export: Agitators, pumps, aerators and protective filters

## MOST SOUGHT-AFTER POSITIONS

-

## COMPANY DESCRIPTION

Scope of Business: Research and development, production and trade, machining.  
 Main Products: Design, CFD and FEM calculations. Manufacture of protective filters, agitators and aerators.  
 Brief Description of the Company: SIGMA Research and Development Institute, s.r.o., deals mainly with the design of centrifugal pumps and CFD/FEM calculations, which we are able to verify in practice in our own hydraulic test room. Our production programme includes the manufacture and sale of mixing, aeration and pumping technology, especially in the field of wastewater treatment plants. At the same time, we continue the long tradition of manufacturing protective filters, which dates back to 1935. Since 1998, our company has been the exclusive supplier of small protective filters to the Czech Republic.



## IDENTIFIKAČNÍ ÚDAJE O FIRMĚ

Název společnosti: SIWATEC, a.s.  
 Adresa: Dalimilova 285/54, 783 35,  
 Olomouc-Chomoutov  
 Okres: Olomouc  
 www.siwatec.cz  
 Počet zaměstnanců celkem: -  
 Z toho dělníci: -  
 Odvětví: Strojírenský průmysl

## IMPORT / EXPORT

IMPORT: ANO  
 Země importu: Itálie, Německo  
 Předmět importu: Čerpadla – odstředivá pro průmyslové využití, odstředivá pro spotřební oblast, objemová pro průmyslové využití.  
 EXPORT: ANO  
 Země exportu: Slovensko a další státy EU  
 Předmět exportu: čerpací technika v rámci technologických celků

## NEJŽÁDANĚJŠÍ PROFESE

Obchodní referent, technik prodeje

## POPIS FIRMY

Předmět podnikání: Prodej a servis čerpací techniky.  
 Hlavní produkty: Čerpadla jednovřetenová, samonasávací, horizontální, odstředivá, objemová, domácí vodárny a míchadla.  
 Stručný popis firmy: Společnost SIWATEC je významným dodavatelem čerpací techniky. Letos slaví 28 let od založení – dlouholetá tradice, certifikovaný systém managementu jakosti, vysoká odbornost a spolupráce s renomovanými zahraničními výrobci je zárukou kvality dodávaných výrobků a služeb. Zákazníkům nabízíme spolehlivá řešení v oblasti čerpání různých médií v mnoha průmyslových odvětvích. Poskytujeme pro čerpadla záruční, pozáruční servis včetně dodávek náhradních dílů.



## COMPANY IDENTIFICATION DETAILS

Name: SIWATEC, a.s.  
 Address: Dalimilova 285/54, 783 35, Olomouc-Chomoutov  
 District: Olomouc  
 www.siwatec.cz  
 Total Number of Employees: -  
 Blue-collar workers: -  
 Segment: Engineering Industry

## IMPORT / EXPORT

IMPORT: YES  
 Countries of Import: Italy, Germany  
 Subject of Import: Pumps - centrifugal for industrial use, centrifugal for consumer use, positive displacement for industrial use.  
 EXPORT: YES  
 Countries of Export: Slovakia and other EU countries  
 Subject of Export: Pumping technology within technological units

## MOST SOUGHT-AFTER POSITIONS

Sales Officer, Sales Technician

## COMPANY DESCRIPTION

Scope of Business: Sales and service of pumping equipment.  
 Main Products: Single spindle, self-priming, horizontal, centrifugal, positive displacement, domestic water pumps and agitators.  
 Brief Description of the Company: Company SIWATEC is a major supplier of pumping technology. This year it celebrates 28 years since its foundation - long tradition, certified quality management system, high expertise and cooperation with renowned foreign manufacturers is a guarantee of quality of supplied products and services. We offer our customers reliable solutions in the field of pumping various media in many industries. We provide warranty, after warranty service for pumps including supply of spare parts.

## IDENTIFIKAČNÍ ÚDAJE O FIRMĚ

Název společnosti: Strojírny Milenov spol. s r.o.  
Adresa: Milenov 135, 753 61 Hranice IV  
Okres: Přerov  
www.strojirnymilenov.cz  
Počet zaměstnanců celkem: 56  
Z toho dělníci: 45  
Odvětví: Strojírenský průmysl

## IMPORT / EXPORT

IMPORT: ANO  
Země importu: Německo, Polsko  
Předmět importu: hutní materiál  
EXPORT: ANO  
Země exportu: Francie, Německo, Slovensko, Rakousko, Maďarsko, Polsko, Holandsko  
Předmět exportu: strojírenské výrobky, technologické celky

## NEJŽÁDANĚJŠÍ PROFESE

Svářeč, obráběč kovů, zámečník, přípravář výroby, operátor mořicí linky

## POPIS FIRMY

Předmět podnikání: Zakázková strojírenská výroba, výroba atypických nerezových trubek a trubních dílců, moření a pasivace.  
Hlavní produkty: Technologická zařízení pro různá průmyslová odvětví, nerezové trubky a trubní dílce (segmentová kolena, redukce, T-kusy atd.)  
Stručný popis firmy: Společnost Strojírny Milenov byla založena v roce 1993 a jejím vlastníkem je od roku 2006 společnost KUNST, spol. s r. o. – dodavatel vodohospodářských investičních celků. Úzké provázání vedení obou společností zajišťuje další expanzi společnosti Strojírny Milenov se zaměřením na použití moderních výrobních technologií a zvýšení kvality výrobků. Díky soustavné modernizaci výrobního zařízení společnost disponuje automatizovaným svařovacím pracovištěm pro výrobu nerezových trub a trubních dílců ve standardních i atypických rozměrech, pracovištěm pro řezání vysokotlakým vodním paprskem, pracovištěm pro automatizovanou výrobu nerezových segmentových kolien, pracovištěm moření a pasivace a dalšími specializovanými dílnami.



## COMPANY IDENTIFICATION DETAILS

Name: Strojírny Milenov spol. s r.o.  
Address: Milenov 135, 753 61 Hranice IV  
District: Přerov  
www.strojirnymilenov.cz  
Total Number of Employees: 56  
Blue-collar workers: 45  
Segment: Engineering Industry

## IMPORT / EXPORT

IMPORT: YES  
Countries of Import: Germany, Poland  
Subject of Import: Metallurgical material  
EXPORT: YES  
Countries of Export: Germany, Slovakia, Austria, Hungary, Poland, Netherlands  
Subject of Export: Engineering products, technological units

## MOST SOUGHT-AFTER POSITIONS

Welder, metal machinist, fitter, production preparation worker, pickling line operator

## COMPANY DESCRIPTION

Scope of Business: Custom engineering production, production of atypical stainless steel pipes and pipe parts, segmented knees, reducers, T-pieces.  
Main Products: Custom engineering production, production of atypical pipes and pipe parts from stainless steel, pickling and passivation.  
Brief Description of the Company: Strojírny Milenov was founded in 1993 and since 2006 it has been owned by KUNST, spol. s r. o. - a supplier of water management investment units. The close interconnection of the management of both companies ensures further expansion of Strojírny Milenov with a focus on the use of modern production technologies and increasing the quality of products. Thanks to the continuous modernization of production equipment, the company has an automated welding workplace for the production of stainless steel pipes and pipe parts in standard and atypical dimensions, a workplace for high-pressure waterjet cutting, a workplace for automated production of stainless steel segmented elbows, a workplace for pickling and passivation and other specialized workshops.

## IDENTIFIKAČNÍ ÚDAJE O FIRMĚ

Název společnosti: Strojírny Prostějov, a.s.  
Adresa: Kojetínská 3700/5, 796 01 Prostějov  
Okres: Prostějov  
www.sppv.cz  
Počet zaměstnanců celkem: 133  
Z toho dělníci: 101  
Odvětví: Strojírenský průmysl

## IMPORT / EXPORT

IMPORT: ANO  
Země importu: EU  
Předmět importu: hutní materiály určené pro vlastní výrobu  
EXPORT: ANO  
Země exportu: Německo, Francie, Španělsko, Švýcarsko, Indie  
Předmět exportu: Svařované díly včetně opracování, finální povrchové úpravy a včetně montáže.

## NEJŽÁDANĚJŠÍ PROFESE

-

## POPIS FIRMY

Předmět podnikání: Zámečnictví, nástrojařství, obráběčství.  
Hlavní produkty: Svařované díly včetně opracování, finální povrchové úpravy a včetně montáže.  
Stručný popis firmy: Společnost STROJÍRNY PROSTĚJOV, a.s. se specializuje na zakázkovou výrobu technologicky náročných svařovaných ocelových konstrukcí a svařovaných dílů pro obráběcí stroje, stavební a dopravní stroje, potravinářské stroje a dřevoobráběcí stroje, díly pro rafinérie či chemický průmysl nebo pro energetiku. Výrobní provoz společnosti má zakázkový charakter založený na výrobě dle technické dokumentace dodané zákazníkem.



## COMPANY IDENTIFICATION DETAILS

Name: Strojírny Prostějov, a.s.  
Address: Kojetínská 3700/5, 796 01 Prostějov  
District: Prostějov  
www.sppv.cz  
Total Number of Employees: 133  
Blue-collar workers: 101  
Segment: Engineering Industry

## IMPORT / EXPORT

IMPORT: YES  
Countries of Import: EU countries  
Subject of Import: Metallurgical materials for own production  
EXPORT: YES  
Countries of Export: Germany, France, Spain, Switzerland, India  
Subject of Export: Welded parts including machining, final surface treatment and assembly.

## MOST SOUGHT-AFTER POSITIONS

-

## COMPANY DESCRIPTION

Scope of Business: Locksmithing, toolmaking, machining.  
Main Products: Welded parts including machining, final surface treatment and assembly.  
Brief Description of the Company: The company STROJÍRNY PROSTĚJOV, a.s. specializes in the custom production of technologically demanding welded steel structures and welded parts for machine tools, construction and transport machinery, food machinery and woodworking machines, parts for refineries or chemical industry or for the energy industry. The company's manufacturing operations are custom-made based on production according to technical documentation supplied by the customer.



### IDENTIFIKAČNÍ ÚDAJE O FIRMĚ

Název společnosti:	ŠKODA PARS a.s.
Adresa:	Žerotínova 1833/56, 787 05 Šumperk
Okres:	Šumperk
	www.skodagroup.com
Počet zaměstnanců celkem:	756
Z toho dělníci:	THP 269, dělníci 487
Odvětví:	Strojírenský průmysl

### IMPORT / EXPORT

IMPORT: ANO

Země importu: Rakousko, Německo, Ukrajina

Předmět importu: základní výrobní materiál, komponenty kolejových vozidel

EXPORT: ANO

Země exportu: Slovensko, Litva, Ukrajina

Předmět exportu: oprava kolejových vozidel

### NEJŽÁDANĚJŠÍ PROFESE

Elektromechanik, mechanik, svářeč, lakýrník, instalatér.

### POPIS FIRMY

Předmět podnikání: Výroba, modernizace a oprava kolejových vozidel.

Hlavní produkty: Osobní vozy, lokomotivy, tramvaje.

Stručný popis firmy: Společnost Škoda Pars je tradiční česká firma s významným postavením na domácím trhu v oblasti výroby, modernizací a oprav kolejových vozidel. Od roku 2008 je Škoda Pars součástí skupiny Škoda Transportation, která má v oboru dopravního strojírenství silné postavení na domácím i světovém trhu. Po začlenění do skupiny byly realizovány rozsáhlé investice do rozvoje technologií a výrobního zázemí, což podpořilo celkovou stabilizaci společnosti a vedlo k jejímu růstu. Spojení zázemí silné skupiny a více než 75 let zkušeností společnosti Škoda Pars vytváří důležitý předpoklad pro úspěšné působení na trhu a pro naplňování požadavků klientů. Škoda Pars nabízí svým klientům technicky a ekonomicky zajímavá řešení, která vedou ke zvyšování efektivity, bezpečnosti a komfortu cestování po železnici a městskou hromadnou dopravou. Za dobu existence podniku prošlo výrobními halami Škoda Pars několik tisíc vozidel, které se zde dočkaly potřebných modernizací a oprav. Společnost vytváří modernizacemi kolejových vozidel ekonomickou alternativu nákupu vozidel nových. Znalosti a vysoká kvalifikace zaměstnanců, reference a dlouholeté zkušenosti získané z řady modernizačních a opravárenských projektů byly a jsou hlavním základem pro zahájení dalších perspektivních projektů. V květnu 2021 společnost změnila jméno z Pars nova na Škoda Pars a potvrdila tak i názvem svou příslušnost k rodině značky Škoda.

### COMPANY IDENTIFICATION DETAILS

Name:	ŠKODA PARS a.s.
Address:	Žerotínova 1833/56, 787 05 Šumperk
District:	Šumperk
	www.skodagroup.com
Total Number of Employees:	756
Blue-collar workers:	269, workers 487
Segment:	Engineering Industry

### IMPORT / EXPORT

IMPORT: YES

Countries of Import: Austria, Germany, Ukraine

Subject of Import: Basic production material, rolling stock components

EXPORT: YES

Countries of Export: Slovakia, Lithuania, Ukraine

Subject of Export: Repair of rolling stock

### MOST SOUGHT-AFTER POSITIONS

Electrician, mechanic, welder, painter, plumber.

### COMPANY DESCRIPTION

Scope of Business: Production, modernisation and repair of rail vehicles.

Main Products: Passenger cars, locomotives, trams.

Brief Description of the Company: Škoda Pars is a traditional Czech company with an important position on the domestic market in the field of production, modernisation and repair of rolling stock. Since 2008, Škoda Pars has been part of the Škoda Transportation Group, which has a strong position in transport engineering on the domestic and global market. Following its integration into the group, extensive investments were made in the development of technology and production facilities, which supported the overall stabilisation of the company and led to its growth. The combination of the strong group background and more than 75 years of experience of Škoda Pars creates an important prerequisite for successful operation on the market and for meeting the requirements of clients. Škoda Pars offers its clients technically and economically interesting solutions that lead to increased efficiency, safety and comfort of travelling by rail and public transport. During the company's existence, several thousand vehicles have passed through the Škoda Pars production halls and received the necessary modernisation and repairs. By modernising rolling stock, the company is creating an economic alternative to buying new vehicles. The knowledge and high qualification of the employees, references and many years of experience gained from a number of modernisation and repair projects were and are the main basis for the launch of further promising projects. In May 2021, the company changed its name from Pars nova to Škoda Pars, thus confirming its affiliation with the Škoda family.

**IDENTIFIKAČNÍ ÚDAJE O FIRMĚ**

Název společnosti: Tigemma, spol. s r.o.  
 Adresa: Bělotín 36, 753 64 Bělotín  
 Okres: Přerov  
 www.tigemma.cz  
 Počet zaměstnanců celkem: 170  
 Z toho dělníci: 77  
 Odvětví: Strojírenský průmysl

**IMPORT / EXPORT**

IMPORT: ANO

Země importu: Země EU

Předmět importu: Kovový materiál a komponenty pro výrobu a montáže

EXPORT: ANO

Země exportu: Nizozemsko, Belgie, Dánsko, Německo, Francie, Itálie, USA, Saúdská Arábie, Jihoafrická Republika, Portugalsko, Austrálie, Litva, Slovensko

Předmět exportu: Filtrační zařízení a pálící stoly, stroje pro čištění odpadních vod, díly a sestavy pro potravinářské stroje, opláštění strojů a zařízení, testovací moduly, průmyslové filtry.

**NEJŽÁDANĚJŠÍ PROFESE**

Svářeč, elektromotér, brusič, obsluha CNC strojů, konstruktér, inženýr kvality, technolog

**POPIS FIRMY**

Předmět podnikání: Vývoj, výroba, prodej a servis průmyslových filtrací. Výroba tlakových nádob a výrobků strojírenské výroby.

Hlavní produkty: Filtrační zařízení a pálící stoly, stroje pro čištění odpadních vod, díly a sestavy pro potravinářské stroje, opláštění strojů a zařízení, testovací moduly, průmyslové filtry

Stručný popis firmy: Tigemma zaměstnává kolem 170 lidí. Úspěch společnosti a její rozvoj je postaven na výrazně proexportní orientaci do různých průmyslových odvětvích. Síla společnosti stojí na znalostech a zkušenostech pracovníků a jejich spolupráci. Všechny klíčové technologie jsou plně dostupné „doma“. Zpracování konstrukční dokumentace a kompletní technické přípravy v navzájem propojených systémech řízení a zprávy konstrukčních a technologických dat (SolidWorks, Inventor, MRP Dialog 3000S, TPV 2000, TrueTops a řady dalších) umožňuje úzkou spolupráci se zákazníky disponujícími vývojem vlastních produktů a globálním obchodním dosahem. Pro tyto zákazníky se stáváme preferovanými dodavateli výrobků i technických služeb. Pečlivě budovaný dodavatelský řetězec dále umožňuje zajistit růst společnosti a dostupnost nezbytných vstupů i v podmínkách, kdy je velmi obtížné výrazněji doplňovat vlastní výrobní kapacity a nebo zajistit všechny výrobní položky a komponenty ve vlastní výrobě. Díky vlastnímu konstrukčnímu oddělení, výrobním kapacitám a zkušenému servisnímu týmu nabízí Tigemma také komplexní řešení v oblasti průmyslových odsávacích a filtračních systémů a pálících stolů.

**COMPANY IDENTIFICATION DETAILS**

Name: Tigemma, spol. s r.o.  
 Address: Bělotín 36, 753 64 Bělotín  
 District: Přerov  
 www.tigemma.cz  
 Total Number of Employees: 170  
 Blue-collar workers: 77  
 Segment: Engineering Industry

**IMPORT / EXPORT**

IMPORT: YES

Countries of Import: EU countries

Subject of Import: Metal material and components for production and assembly.

EXPORT: YES

Countries of Export: Netherlands, Belgium, Denmark, Germany, France, Italy, USA, Saudi Arabia, South Africa, Portugal, Australia, Lithuania, Slovakia

Subject of Export: Filtration equipment and burning tables, waste water treatment machines, parts and assemblies for food processing machines, machine and equipment cladding, test modules, industrial filters.

**MOST SOUGHT-AFTER POSITIONS**

Welder, electrical fitter, grinder, CNC machine operator, designer, quality engineer, technologist

**COMPANY DESCRIPTION**

Scope of Business: Development, production, sales and service of industrial filtration. Manufacture of pressure vessels and engineering products.

Main Products: Filtration equipment and burning tables, machines for wastewater treatment, parts and assemblies for food processing machines, cladding for machines and equipment, test modules, industrial filters.

Brief Description of the Company: Tigemma employs around 170 people. The company's success and development is built on a strong export orientation to various industries. The company's strength is based on the knowledge and experience of its employees and their cooperation. All key technologies are fully available „in house“. The processing of design documentation and complete technical preparation in interconnected control and management systems for design and process data (SolidWorks, Inventor, MRP Dialog 3000S, TPV 2000, TrueTops and many others) enables close cooperation with customers with their own product development and global business reach. For these customers, we become the preferred supplier of products and technical services. Furthermore, a carefully built supply chain allows us to ensure the company's growth and the availability of necessary inputs even in conditions where it is very difficult to significantly supplement our own production capacity or to provide all production items and components in-house. With its in-house design department, manufacturing capabilities and experienced service team, Tigemma also offers comprehensive solutions in the field of industrial extraction and filtration systems and burning tables.



**IDENTIFIKAČNÍ ÚDAJE O FIRMĚ**

Název společnosti:	WANZL spol. s r.o.
Adresa:	Hněvotín 333, 783 47
Okres:	Olomouc
	www.wanzl.com
Počet zaměstnanců celkem:	300
Z toho dělníci:	240
Odvětví:	Strojírenský průmysl

**IMPORT / EXPORT**

IMPORT: ANO
Země importu: EU
Předmět importu: zboží, materiál
EXPORT: ANO
Země exportu: EU
Předmět exportu: zboží

**NEJŽÁDANĚJŠÍ PROFESE**

Seřizovač, svářeč, zámečnick, konstruktér, software developer

**POPIS FIRMY**

Předmět podnikání: Výroba, obchod a služby neuvedené v přílohách 1 až 3 živnostenského zákona, galvanizérství, smaltérství.

Hlavní produkty: Přepavní kontejnery, vychystávací a transportní vozíky, paletové systémy, nákupní vozíky, rošty, automatické vstupy i výstupy, automatické prodejny, atd.. Firma nabízí také technologické kapacity v oblasti zinkování, svařování, ohýbání a dělení materiálu.

Stručný popis firmy: WANZL je významným dodavatelem vybavení prodáván v ČR. Mezi jeho zákazníky patří všechny mezinárodní i národní maloobchodní řetězce. Výrobní závod v Hněvotíně se specializuje na produkty pro skladování, vychystávání a manipulaci. Poskytovatelům poštovních a zásilkových služeb stejně jako logistickým firmám dodává přepravní kontejnery. Jeho vychystávací vozíky a další vybavení do skladů jsou využívány u nejvýznamnějších e-commerce hráčů. V průmyslu se uplatňují jeho podvozky, regálové vozíky či rollkontejnery, které umí firma dodat i v systému milk run. Společnost na trhu působí už přes 30 let. Zakládá si na úzkém vztahu se zákazníky, kterým poskytuje odborné poradenství, kvalitní a odolné produkty, montáž i pozáruční servis.

**COMPANY IDENTIFICATION DETAILS**

Name:	WANZL spol. s r.o.
Address:	Hněvotín 333, 783 47
District:	Olomouc
	www.wanzl.com
Total Number of Employees:	300
Blue-collar workers:	240
Segment:	Engineering Industry

**IMPORT / EXPORT**

IMPORT: YES
Countries of Import: EU countries
Subject of Import: Goods, material
EXPORT: YES
Countries of Export: EU countries
Subject of Export: Goods

**MOST SOUGHT-AFTER POSITIONS**

Adjuster, welder, locksmith, engineer, software developer.

**COMPANY DESCRIPTION**

Scope of Business: Production, trade and services not specified in annexes 1 to 3 trade act, galvanizérství, enamelling.

Main Products: Shipping containers, picking and transport trolleys, pallet systems, shopping trolleys, grates, automatic entrances and exits, automatic stores, etc... The company also offers technological capabilities in galvanizing, welding, bending and material cutting.

Brief Description of the Company: Company WANZL is a major supplier of shop equipment in the Czech Republic. Its customers include all international and national retail chains. The production plant in Hněvotín specialises in storage, picking and handling products. It supplies shipping containers to mail and parcel service providers as well as logistics companies. Its picking trolleys and other warehouse equipment are used by major e-commerce players. Its chassis, rack trolleys and roll containers are used in the industry and the company can also supply them in milk run systems. The company has been on the market for over 30 years. It prides itself on its close relationship with its customers, to whom it provides expert advice, quality and durable products, assembly and after-sales service.

## IDENTIFIKAČNÍ ÚDAJE O FIRMĚ

Název společnosti:	ZLKL, s.r.o.
Adresa:	Moravičanská 581/29, 789 83 Loštice
Okres:	Šumperk
	www.zlkl.cz
Počet zaměstnanců celkem:	300
Z toho dělníci:	150
Odvětví:	Strojírenský průmysl

## IMPORT / EXPORT

IMPORT: ANO

Země importu: Země EU, i mimo země EU (Čína, Korea)

Předmět importu: materiál, stroje, nástroje

EXPORT: ANO

Země exportu: Německo, Itálie, Francie, Skandinávské státy, USA, Brazílie, Vietnam, Indonésie

Předmět exportu: obráběné a tvářené díly zejména pro automobilový, či elektrotechnický průmysl

## NEJŽÁDANĚJŠÍ PROFESE

Obsluha CNC strojů, technolog, specialista nákupu, projektový manažer

## POPIS FIRMY

Předmět podnikání: Strojírenství

Hlavní produkty: Kovové díly dle výkresové dokumentace

Stručný popis firmy: ZLKL svým zákazníkům nabízí širokou škálu strojírenských činností, konkrétně obrábění, lisování, svařování, povrchové úpravy, 3D kontrolu kvality a také vývoj a konstrukci. Díky své komplexnosti, kvalitě, schopnosti rychle reagovat na požadavky klienta a přijatelným cenám dlouhodobě roste tržbami i počtem zaměstnanců. Dodává především do nadnárodních koncernů, jako je Emerson, Siemens a Daimler. Přibližně 60 procent výroby směřuje na export, hlavním odbytištěm je po České republice Německo. Většina výrobků nachází své použití v elektrotechnickém, vodohospodářském a automobilovém průmyslu. Společnost zajišťuje operace plošného tvářeni za studena. Na obrobě využívá technologie soustružení i frézování, mezi standardně obráběné materiály patří hliník, šedá a tvárná litina, ocel, nerez a měď.



## COMPANY IDENTIFICATION DETAILS

Name:	ZLKL, s.r.o.
Address:	Moravičanská 581/29, 789 83 Loštice
District:	Šumperk
	www.zlkl.cz
Total Number of Employees:	300
Blue-collar workers:	150
Segment:	Engineering Industry

## IMPORT / EXPORT

IMPORT: YES

Countries of Import: EU countries, non-EU countries (China, Korea)

Subject of Import: Material, machines, tools

EXPORT: YES

Countries of Export: Německo, Itálie, Francie, Skandinávské státy, USA, Brazílie, Vietnam, Indonésie

Subject of Export: Worked and shaped parts for automotive, electrical engineering and other industries.

## MOST SOUGHT-AFTER POSITIONS

CNC machine operator, technologist, purchasing specialist, project manager

## COMPANY DESCRIPTION

Scope of Business: Engineering

Main Products: Metal parts on the basis of design documentation

Brief Description of the Company: ZLKL offers its customers a wide range of services, specifically machining, pressing, welding, surface finishing, 3D quality control, development, and design. Owing to its complexity, quality, ability to respond to customers' requirements, and affordable prices, the

company has long grown in revenues and number of employees. It mainly supplies multinational groups, such as Emerson, Siemens, and Daimler. Approximately 60% of its production is exported, especially to Germany, which is its second largest market after the Czech Republic. Most products are used in the electrical engineering and automotive industries and water management. The company performs cold shaping or working and milling of materials such as aluminium, grey and nodular cast iron, steel, stainless steel, and copper.



**Textilní průmysl**  
Textile and Clothing Industry



## IDENTIFIKAČNÍ ÚDAJE O FIRMĚ

Název společnosti: DRAPS s.r.o.  
 Adresa: Ondřejova 489/13, Olomouc, 779 00  
 Okres: Olomouc  
[www.draps.cz](http://www.draps.cz)  
 Počet zaměstnanců celkem: 70  
 Z toho dělníci: 35  
 Odvětví: Textilní a oděvní průmysl

## IMPORT / EXPORT

IMPORT: ANO  
 Země importu: Německo, Itálie, Turecko  
 Předmět importu: látky  
 EXPORT: ANO  
 Země exportu: Slovensko, Německo  
 Předmět exportu: oděvy

## NEJŽÁDANĚJŠÍ PROFESE

Švadlena

## POPIS FIRMY

Předmět podnikání: Výroba a prodej oděvů  
 Hlavní produkty: Dámské oděvy  
 Stručný popis firmy: Olomoucká rodinná firma DRAPS je předním českým výrobcem dámské fashion módy a oblečení pro sport a volný čas. Kompletní sortiment firmy je od samého počátku v roce 1998 vyráběn v České republice. Veškerá produkce oděvů se realizuje ve vlastních výrobních prostorách přímo v Olomouci. Celá kolekce DRAPS zahrnuje zejména šaty, sukně, halenky, saka či kabátky s velmi širokou nabídkou kalhot různých střihů i délek. U oblečení je kladen důraz na prvotřídní kvalitu materiálu, variabilitu využití, trendový design, barevnost a nabídku velikostí S - 4XL. Sortiment firmy se prodává na e-shopu na [www.draps.cz](http://www.draps.cz), v síti vlastních značkových prodejen a u vybraných prodejních partnerů v celé České republice, na Slovensku a v Německu.



## COMPANY IDENTIFICATION DETAILS

Name: DRAPS s.r.o.  
 Address: Ondřejova 489/13, Olomouc, 779 00  
 District: Olomouc  
[www.draps.cz](http://www.draps.cz)  
 Total Number of Employees: 70  
 Blue-collar workers: 35  
 Segment: Textile and Clothing Industry

## IMPORT / EXPORT

IMPORT: YES  
 Countries of Import: Germany, Italy, Turkey  
 Subject of Import: Fabrics  
 EXPORT: YES  
 Countries of Export: Slovakia, Germany  
 Subject of Export: Clothing

## MOST SOUGHT-AFTER POSITIONS

Dressmaker

## COMPANY DESCRIPTION

Scope of Business: Production and sale of clothing  
 Main Products: Women's clothing  
 Brief Description of the Company: The Olomouc family company DRAPS is a leading Czech manufacturer of women's fashion and clothing for sport and leisure. The complete range of the company's products has been manufactured in the Czech Republic since its inception in 1998. All clothing production is carried out in the company's own production facilities in Olomouc. The entire DRAPS collection includes mainly dresses, skirts, blouses, jackets or jackets with a very wide range of trousers of various cuts and lengths. The emphasis is on premium quality of material, variability of use, trendy design, colourfulness and a range of sizes S - 4XL. The company's range is sold on the e-shop at [www.draps.cz](http://www.draps.cz), in its own brand stores and at selected sales partners throughout the Czech Republic, Slovakia and Germany.



**IDENTIFIKAČNÍ ÚDAJE O FIRMĚ**

Název společnosti:	Gala a.s.
Adresa:	Západní 75, 796 04 Prostějov
Okres:	Prostějov
	www.gala.cz
Počet zaměstnanců celkem:	250
Z toho dělníci:	200
Odvětví:	Textilní a oděvní průmysl

**IMPORT / EXPORT**

IMPORT: ANO

Země importu: Čína, Taiwan, Pakistan, Indie, Itálie, Portugalsko, Německo, Polsko, Maďarsko

Předmět importu: zpracování materiálů na výrobky, prodej zboží

EXPORT: ANO

Země exportu: Slovensko, Holandsko, Německo, Itálie, Rakousko, Maďarsko, Bulharsko, Řecko, Švédsko, Portugalsko, Srbsko, Makedonie, Bosna a Hercegovina, Ukrajina, Moldávie,

Předmět exportu: prodej výrobků a zboží

**NEJŽÁDANĚJŠÍ PROFESE**

Technický pracovník, šička, brašnář, dělník.

**POPIS FIRMY**

Předmět podnikání: Výroba a prodej sportovních míčů. Šití těžké galanterie. Hlavní produkty: Volejbalové míče.

Stručný popis firmy: Akciová společnost Gala je jediným evropským výrobcem špičkových volejbalových míčů, míčů pro házenou a nohejbal, dále je dodavatelem basketbalových, fotbalových a jiných sportovních míčů. Výrobky značky Gala jsou určeny pro profesionální, výkonnostní i rekreační sport a splňují všechny přísně předepsané technické parametry. Vysokou kvalitu míčů potvrzují certifikáty mezinárodních federací FIVB a FIBA. Kromě výroby míčů zahrnuje nabídka společnosti Gala zakázkovou výrobu batohů a šitých doplňků pro armádu, policii a záchranářské složky, dále nosičů na zahradní techniku, šití šátků, vaků a nosítek dětí, výrobu boxovacích pytlů a dalšího sortimentu těžké galanterie. Mezi spokojené zákazníky patří firmy Stihl, Decathlon, Scott&Tyco, Emeibaby, Limas, Didymos, Hübsch, Ruckeli, armády zemí EU, Ministerstvo vnitra ČR a další. Na trhu působí Gala již od roku 1949 let a 90 % produkce exportuje do více než 30 převážně evropských zemí. V roce 1996 byl původní státní podnik privatizován a nyní je akciovou společností, stoprocentně vlastněnou rodinnou firmou.

**COMPANY IDENTIFICATION DETAILS**

Name:	Gala a.s.
Address:	Západní 75, 796 04 Prostějov
District:	Prostějov
	www.gala.cz
Total Number of Employees:	250
Blue-collar workers:	200
Segment:	Textile and Clothing industry

**IMPORT / EXPORT**

IMPORT: YES

Countries of Import: China, Taiwan, Pakistan, India, Italy, Portugal, Germany, Poland, Hungary

Subject of Import: Processing of materials into products, sale of goods

EXPORT: YES

Countries of Export: Slovakia, Netherlands, Germany, Italy, Austria, Hungary, Bulgaria, Greece, Sweden, Portugal, Serbia, Macedonia, Bosnia and Herzegovina, Ukraine, Moldova

Subject of Export: Sale of products and goods

**MOST SOUGHT-AFTER POSITIONS**

Technician, seamstress, bagger, worker.

**COMPANY DESCRIPTION**

Scope of Business: Production and sale of sports balls. Sewing of heavy haberdashery.

Main Products: Volley balls.

Brief Description of the Company: Gala is the only European manufacturer of top quality volleyballs, handball and footballs, as well as a supplier of basketballs, footballs and other sports balls. Gala products are designed for professional, performance and recreational sports and meet all strictly prescribed technical parameters. The high quality of the balls is confirmed by the certificates of the international federations FIVB and FIBA. In addition to the production of balls, Gala's offer includes the custom production of backpacks and sewn accessories for the army, police and rescue forces, as well as carriers for garden equipment, sewing scarves, bags and baby carriers, production of punching bags and other heavy haberdashery. Satisfied customers include Stihl, Decathlon, Scott&Tyco, Emeibaby, Limas, Didymos, Hübsch, Ruckeli, EU armies, the Ministry of Interior of the Czech Republic and others. Gala has been on the market since 1949 and exports 90% of its production to more than 30 mainly European countries. In 1996, the original state-owned company was privatised and is now a joint stock company, 100% owned by the family.

## IDENTIFIKAČNÍ ÚDAJE O FIRMĚ

Název společnosti: Tilak, a.s.  
 Adresa: Žerotínova 627/81, 787 01 Šumperk  
 Okres: Šumperk  
 www.tilak.cz  
 Počet zaměstnanců celkem: 75  
 Z toho dělníci: 54  
 Odvětví: Textilní a oděvní průmysl

## IMPORT / EXPORT

IMPORT: ANO  
 Země importu: Německo  
 Předmět importu: Obuv Meindl, ošetrovací přípravky Fibertec  
 EXPORT: ANO  
 Země exportu: Země EU, Japonsko, Jižní Korea, Velká Británie, Kanada  
 Předmět exportu: Outdoorové oblečení Tilak

## NEJŽÁDANĚJŠÍ PROFESE

Švadlena, šička, dámská – pánská krejčová

## POPIS FIRMY

Předmět podnikání: Výroba a prodej funkčního outdoorového oblečení pod vlastní značkou Tilak, distribuce obuvi Meindl a ošetrovacích přípravků Fibertec pro ČR.

Hlavní produkty: Funkční outdoorové oblečení z materiálů Gore-Tex®, Polartec®, Ventile®

Stručný popis firmy: Tilak, a.s. je ryze český výrobce outdoorového vybavení z hi-tech materiálů předních světových výrobců. Společnost původně známou pod jménem KAMMsport založil v roce 1986 Roman Kamler, k transformaci na akciovou společnost a změně názvu došlo v roce 2000. Nabídka výrobků zahrnuje ucelenou kolekci oblečení od spodního prádla přes izolační vrstvu po svrchní nepromokavé membránové bundy i kalhoty. Na vývoji a designu modelů se podílí renomované studio Acronym z Berlína. Kromě vlastní výroby je Tilak, a.s. také výhradním distributorem německé obuvi Meindl a ošetrovacích přípravků Fibertec pro Českou republiku.



## COMPANY IDENTIFICATION DETAILS

Name: Tilak, a.s.  
 Address: Žerotínova 627/81, 787 01 Šumperk  
 District: Šumperk  
 www.tilak.cz  
 Total Number of Employees: 75  
 Blue-collar workers: 54  
 Segment: Textile and clothing industry

## IMPORT / EXPORT

IMPORT: YES  
 Countries of Import: Germany  
 Subject of Import: Meindl footwear, Fibertec care products  
 EXPORT: YES  
 Countries of Export: EU countries, Japan, South Korea, UK, Canada  
 Subject of Export: Outdoor clothing Tilak

## MOST SOUGHT-AFTER POSITIONS

Seamstress, seamstress, women's - men's tailor

## COMPANY DESCRIPTION

Scope of Business: Production and sale of functional outdoor clothing under own brand Tilak, distribution of Meindl footwear and Fibertec care products for the Czech Republic

Main Products: Functional outdoor clothing made of Gore-Tex®, Polartec®, Ventile®

Brief Description of the Company: Tilak, a.s. is a purely Czech manufacturer of outdoor equipment made of hi-tech materials from the world's leading manufacturers. Originally known as KAMMsport, the company was founded in 1986 by Roman Kamler and transformed into a joint stock company and changed its name in 2000. The range of products includes a comprehensive collection of clothing from underwear through insulation layers to waterproof membrane jackets and trousers. The renowned Acronym studio from Berlin is involved in the development and design of the models. In addition to its own production, Tilak, a.s. is also the exclusive distributor of German Meindl footwear and Fibertec care products for the Czech Republic.



**IDENTIFIKAČNÍ ÚDAJE O FIRMĚ**

Název společnosti:	Toray Textiles Central Europe, s.r.o.
Adresa:	Průmyslová 4235/4, 796 01 Prostějov
Okres:	Prostějov
	www.toray.cz
Počet zaměstnanců celkem:	380
Z toho dělníci:	310
Odvětví:	Textilní průmysl

**IMPORT / EXPORT**

IMPORT: ANO

Země importu: Země EU, Thajsko, Japonsko, Jižní Korea

Předmět importu: 100% polyesterová a polyamidová vlákna, polypropylenové čipy, hliníkový plech, chemické látky

EXPORT: ANO

Země exportu: Země EU, Turecko, Blízký Východ

Předmět exportu: Polyesterová podšívkovina, airbagová tkanina, zvukově izolační netkaná textilie Airlite, tiskové desky pro bezvodý ofset IMPRIMA, chemikálie pro bezvodý ofset

**NEJŽÁDANĚJŠÍ PROFESE**

Operátor výroby – obsluha strojního zařízení a výrobních linek

**POPIS FIRMY**

Předmět podnikání: Tkaní, barvení a konečná úprava tkanin, výroba netkaných textilií a tiskových desek.

Hlavní produkty: 100% polyesterová podšívkovina, 100% polyamidová tkanina pro výrobu airbagů, hliníkové tiskové desky pro bezvodý ofset, zvukově-izolační netkané textilie

Stručný popis firmy: Společnost byla založena 5. září 1997 jako výrobce vysoce kvalitních polyesterových tkanin určených převážně pro evropský trh. Výrobky jsou využívány zejména jako podšívky, dekorativní materiály, svrchní materiály pro sportovní oblečení nebo pro reklamní potisky a jsou certifikovány dle Oekotex STeP/100, GRS 4.0 a Higg. Výroba polyamidové tkaniny pro automobilové airbagy splňuje přísné požadavky kladené na kvalitu produktu i na průběh výrobního procesu v souladu s normou IATF 16949:2016. V listopadu 2013 byla spuštěna výroba hliníkových desek pro bezvodý ofsetový tisk IMPRIMATM. Od června 2022 vyrábíme zvukově izolační netkané textilie AirliteTM efektivně tlumící hluk v dopravních prostředcích a domácích spotřebičích. Všechny výrobní segmenty jsou certifikovány dle ISO 9001 a ISO 14001.

**COMPANY IDENTIFICATION DETAILS**

Name:	Toray Textiles Central Europe, s.r.o.
Address:	Průmyslová 4235/4, 796 01 Prostějov
District:	Prostějov
	www.toray.cz
Total Number of Employees:	380
Blue-collar workers:	310
Segment:	Textile industry

**IMPORT / EXPORT**

IMPORT: YES

Countries of Import: EU countries, Thailand, Japan, South Korea

Subject of Import: 100% polyester and polyamide fibers, polypropylene chips, aluminium sheet, chemicals

EXPORT: YES

Countries of Export: EU countries, Turkey, Middle East

Subject of Export: Polyester lining fabric, airbag fabric, Airlite soundproofing non-woven fabric, printing plates for IMPRIMA waterless offset, chemicals for waterless offset

**MOST SOUGHT-AFTER POSITIONS**

Production operator - operating machinery and production lines

**COMPANY DESCRIPTION**

Scope of Business: Weaving, dyeing and finishing of fabrics, production of nonwovens and printing plates.

Main Products: 100% polyester lining fabric, 100% polyamide fabric for airbag production, aluminium printing plates for waterless offset, sound-insulating non-woven fabrics

Brief Description of the Company: The company was founded on 5 September 1997 as a manufacturer of high quality polyester fabrics mainly for the European market. The products are mainly used as linings, decorative materials, upper materials for sportswear or for advertising prints and are certified according to Oekotex STeP/100, GRS 4.0 and Higg. The production of polyamide fabrics for automotive airbags meets the strict requirements imposed on product quality and the production process in accordance with IATF 16949:2016. In November 2013, the production of IMPRIMA aluminium plates for waterless offset printing was launched. Since June 2022, we have been producing Airlite soundproof non-woven textiles that effectively dampen noise in vehicles and household appliances. All production segments are certified according to ISO 9001 and ISO 14001.

Vzdělá

Education



**Vzdělávání**  
Education

## IDENTIFIKAČNÍ ÚDAJE O FIRMĚ

Název společnosti: Moravská vysoká škola Olomouc, o.p.s.  
 Adresa: tř. Kosmonautů 1288/1, 779 00 Olomouc  
 Okres: Olomouc  
 www.mvso.cz  
 Počet zaměstnanců celkem: 90  
 Z toho dělníci: -  
 Odvětví: Vzdělávání

## IMPORT / EXPORT

IMPORT: NE  
 EXPORT: NE

## NEJŽÁDANĚJŠÍ PROFESE

Akademický pracovník, Odborný pracovník, Administrativní pracovník

## POPIS FIRMY

Předmět podnikání: Vzdělávání  
 Hlavní produkty: Studium Bc. a Ing. Ekonomika a management  
 Stručný popis firmy: Moravská vysoká škola Olomouc (MVŠO) byla založena v roce 2005 s cílem vytvoření znalostní základny pro podporu a rozvoj hospodářského prostředí Olomouckého kraj. MVŠO se specializuje na poskytování ekonomického, manažerského a podnikatelského vzdělání. K dosavadním studijním programům – Ekonomika a management (bakalářský a magisterský stupeň) akredituje studijní programy Finance, Personalistika a Marketing. Ve všech aktivitách – vzdělávání, věda a výzkum a inovace má vytvořené mezinárodní vazby s renomovanými institucemi a univerzitami. Potvrzením kvalitní personální práce na škole je získání prestižního ocenění HR Award uděleného Evropskou komisí v roce 2020. MVŠO klade zvláštní důraz na interdisciplinární přístup a propojení teoretických poznatků s praktickými aplikacemi. Tato kombinace umožňuje absolventům MVŠO vynikat v profesním světě a rychle nacházet uplatnění. Uplatnitelnost absolventů nyní přesahuje úctyhodnou hranici 99 %, což dokazuje kvalitu a užitečnost aktivit MVŠO. MVŠO má také významné místo ve vědeckém výzkumu.



## COMPANY IDENTIFICATION DETAILS

Name: Moravská vysoká škola Olomouc, o.p.s.  
 Address: tř. Kosmonautů 1288/1, 779 00 Olomouc  
 District: Olomouc  
 www.mvso.cz  
 Total Number of Employees: 90  
 Blue-collar workers: -  
 Segment: Education

## IMPORT / EXPORT

IMPORT: NO  
 EXPORT: NO

## MOST SOUGHT-AFTER POSITIONS

Akademický pracovník, Odborný pracovník, Administrativní pracovník

## COMPANY DESCRIPTION

Scope of Business: Education  
 Main Products: Study Bc. and Ing. Economics and Management  
 Brief Description of the Company: The Moravian College Olomouc (MVŠO) was founded in 2005 with the aim of creating a knowledge base for the support and development of the economic environment of the Olomouc Region. MVŠO specializes in providing economic, managerial and business education. In addition to the existing study programmes - Economics and Management (Bachelor's and Master's degree), it accredits study programmes in Finance, Personnel Management and Marketing. In all activities - education, science and research and innovation it has established international links with renowned institutions and universities. Confirmation of the quality of HR work at the school is the receipt of the prestigious HR Award granted by the European Commission in 2020. MVŠO places special emphasis on an interdisciplinary approach and the linking of theoretical knowledge with practical applications. This combination enables MVŠO graduates to excel in the professional world and quickly find employment. The employability rate of graduates now exceeds a respectable 99%, which proves the quality and usefulness of the activities of the MVŠO. The MVŠO also has an important place in scientific research.

## IDENTIFIKAČNÍ ÚDAJE O FIRMĚ

Název společnosti: Univerzita Palackého v Olomouci, veřejná vysoká škola  
Adresa: Křížkovského 511/8, Olomouc, 779 00  
Okres: Olomouc  
www.upol.cz  
Počet zaměstnanců celkem: 4099  
Z toho dělníci: 279  
Odvětví: Vzdělávání

## IMPORT / EXPORT

IMPORT: NE  
EXPORT: NE

## NEJŽÁDANĚJŠÍ PROFESE

Odborný asistent VŠ, akademický, vědecký a výzkumný pracovník, programátor

## POPIS FIRMY

Předmět podnikání: Veřejná vysoká škola  
Hlavní produkty: Vzdělávání, věda a výzkum  
Stručný popis firmy: Univerzita Palackého v Olomouci (UP) je mezinárodně respektovaná a vědecky výkonná středoevropská vysoká škola. Vznikla v roce 1573 a je tak druhou nejstarší v Česku. Každoročně na UP studuje 23 tisíc studujících na osmi fakultách. V nabídce je prakticky vše od učitelství, práva, teologie, tělesné výchovy a sportu přes obory humanitní, společenskovední a uměnovědné až po přírodovědné a lékařské obory či zdravotnické vědy. UP provozuje řadu moderních vědecko-výzkumných center a Český institut výzkumu a pokročilých technologií (CATRIN). Olomoucká univerzita plní také tzv. třetí roli ve společnosti a vzdělává veřejnost prostřednictvím vzdělávacích a společensko-kulturních akcí. Založila navštěvované science centrum Pevnost poznání či provozuje informační centrum a obchod UPoint. Pravidelně se umísťuje mezi třemi nejlepšími českými univerzitami ve světovém kontextu.



## COMPANY IDENTIFICATION DETAILS

Name: Univerzita Palackého v Olomouci, veřejná vysoká škola  
Address: Křížkovského 511/8, Olomouc, 779 00  
District: Olomouc  
www.upol.cz  
Total Number of Employees: 4099  
Blue-collar workers: 279  
Segment: Education

## IMPORT / EXPORT

IMPORT: NO  
EXPORT: NO

## MOST SOUGHT-AFTER POSITIONS

University assistant professor, academic, scientific and research worker, programmer

## COMPANY DESCRIPTION

Scope of Business: Public university  
Main Products: Education, science and research  
Brief Description of the Company: Palacký University in Olomouc (UP) is an internationally respected and scientifically powerful Central European university. It was founded in 1573 and is thus the second oldest in the Czech Republic. Every year, 23 thousand students study at UP at eight faculties. The offer includes practically everything from teaching, law, theology, physical education and sports, through the humanities, social sciences and arts, to natural sciences and medical sciences. The University of Olomouc also plays a third role in society and educates the public through educational and socio-cultural events. It has established the popular science centre Pevnost poznání (Fortress of Knowledge) and operates the information centre and the UPoint shop. It is regularly ranked among the top three Czech universities in the world.





## IDENTIFIKAČNÍ ÚDAJE O FIRMĚ

Název společnosti: Vysoká škola logistiky o.p.s.  
Adresa: Palackého 1381/25, 750 02 Přerov  
Okres: Přerov  
www.vslg.cz  
Počet zaměstnanců celkem: 44  
Z toho dělníci: -  
Odvětví: Vzdělávání

## IMPORT / EXPORT

IMPORT: NE  
EXPORT: NE

## NEJŽÁDANĚJŠÍ PROFESE

Akademický pracovník, asistent

## POPIS FIRMY

Předmět podnikání: Zajišťování vzdělávací a výzkumné, vývojové a další tvůrčí činnosti v akreditovaném studijním programu. Provozování vysoké školy na základě státního souhlasu a udělené akreditace.

Hlavní produkty: Poskytování vysokoškolského vzdělávání v akreditovaných bakalářských a navazujících magisterských studijních programech Logistika.

Stručný popis firmy: Vysoká škola logistiky je stabilní a technicky zaměřená vysoká škola neuniverzitního typu nabízející vzdělání v logistických oborech. Logistika je unikátní odbornost spojená s řízením výroby, skladovým hospodářstvím, optimalizací dopravy, řízením informačních toků, využíváním smart technologií. Kromě poskytování vzdělávání v bakalářském i navazujícím magisterském studijním programu v Přerově a v Praze, v prezenční (denní) a kombinované formě studia (při zaměstnání) nabízí manažerské MBA studium a je akreditována pro certifikaci Candidate European Logistician (cELog). Absolventi se stávají stále více žádanými zaměstnanci významných českých i nadnárodních společností, a to nejen v logistických odvětvích. Uplatnitelní jsou také ve státní správě a samosprávě. Vysoká škola logistiky spolupracuje s desítkami společností i zahraničními univerzitami. Účastní se řešení konkrétních projektů v aplikovaném výzkumu z oblasti logistiky a dopravy.



## COMPANY IDENTIFICATION DETAILS

Name: Vysoká škola logistiky o.p.s.  
Address: Palackého 1381/25, 750 02 Přerov  
District: Přerov  
www.vslg.cz  
Total Number of Employees: 44  
Blue-collar workers: -  
Segment: Education

## IMPORT / EXPORT

IMPORT: NO  
EXPORT: NO

## MOST SOUGHT-AFTER POSITIONS

Academic staff, assistant

## COMPANY DESCRIPTION

Scope of Business: Providing educational and research, development and other creative activities in an accredited study programme. Operation of a higher education institution on the basis of state approval and granted accreditation.

Main Products: Provision of higher education in accredited Bachelor's and Master's degree programmes in Logistics.

Brief Description of the Company: The College of Logistics is a stable and technically oriented non-university college offering education in logistics fields. Logistics is a unique specialty associated with production management, warehouse management, transport optimization, information flow management, use of smart technologies. In addition to providing education in bachelor's and postgraduate study programmes in Přerov and Prague, in full-time (full-time) and combined form of study (on-the-job), it offers management MBA studies and is accredited for the Candidate European Logistician (cELog) certification. Graduates are becoming increasingly in demand as employees of major Czech and multinational companies, not only in the logistics sector. They are also employable in the state administration and local government. The College of Logistics cooperates with dozens of companies and foreign universities. It participates in specific projects in applied research in the field of logistics and transport.





## Zdravotní a lázeňská péče

Health and spa care

# AGEL Středomoravská nemocniční a.s.

## IDENTIFIKAČNÍ ÚDAJE O FIRMĚ

Název společnosti: AGEL Středomoravská nemocniční a.s.  
 Adresa: Mathonova 291/1, 796 04 Prostějov  
 Okres: Prostějov  
[www.stredomoravskanemocnici.agel.cz](http://www.stredomoravskanemocnici.agel.cz)  
 Počet zaměstnanců celkem: 2500  
 Z toho dělníci: 120  
 Odvětví: Ostatní odvětví (zdravotnictví)

## IMPORT / EXPORT

IMPORT: NE  
 EXPORT: NE

## NEJŽÁDANĚJŠÍ PROFESE

Lékař, zdravotní sestra, sanitář, fyzioterapeut.

## POPIS FIRMY

Předmět podnikání: Poskytovatel zdravotní péče

Hlavní produkty: -

Stručný popis firmy: AGEL Středomoravská nemocniční a.s. je součástí skupiny AGEL, největšího soukromého poskytovatele zdravotní péče v širokém spektru oborů ve Střední Evropě. V našich zdravotních zařízeních ve městech Prostějov, Přerov a Šternberk jsme připraveni prostřednictvím našich kvalifikovaných odborníků a specialistů, lékařů, zdravotních sester i pomocného personálu citlivě, ohleduplně, s porozuměním a zejména odborně pomoci k dosažení a upevnění nejcennějšího lidského statku – zdraví. Při léčbě využíváme jak nejmodernějších poznatků lékařské vědy a znalosti našich odborníků, tak i moderního přístrojového vybavení, kterým naše nemocnice disponuje. Naše kvalitní akreditovaná pracoviště nabízejí pacientům také možnost využití individuální zdravotní péče.



## COMPANY IDENTIFICATION DETAILS

Name: AGEL Středomoravská nemocniční a.s.  
 Address: Mathonova 291/1, 796 04 Prostějov  
 District: Prostějov  
[www.stredomoravskanemocnici.agel.cz](http://www.stredomoravskanemocnici.agel.cz)  
 Total Number of Employees: 2500  
 Blue-collar workers: 120  
 Segment: Other sectors (health)

## IMPORT / EXPORT

IMPORT: NO  
 EXPORT: NO

## MOST SOUGHT-AFTER POSITIONS

Doctor, nurse, orderly, physiotherapist.

## COMPANY DESCRIPTION

Scope of Business: Healthcare provider

Main Products: -

Brief Description of the Company: AGEL Středomoravská nemocniční a.s. is part of the AGEL Group, the largest private provider of healthcare in a wide range of fields in Central Europe. In our health care facilities in Prostějov, Přerov and Šternberk, we are ready to help you achieve and strengthen the most precious human asset - health - in a sensitive, considerate, understanding and especially professional manner through our qualified experts and specialists, doctors, nurses and support staff. In our treatment, we make use of the latest findings of medical science and the knowledge of our specialists, as well as the modern instrumentation available in our hospital. Our high-quality accredited facilities also offer patients the possibility of individual health care.



## IDENTIFIKAČNÍ ÚDAJE O FIRMĚ

Název společnosti: Fakultní nemocnice Olomouc, p. o.  
 Adresa: Zdravotníků 248/7, 779 00 Olomouc  
 Okres: Olomouc  
 www.fnol.cz  
 Počet zaměstnanců celkem: 4020  
 Z toho dělníci: 176  
 Odvětví: Ostatní odvětví - zdravotnictví

## IMPORT / EXPORT

IMPORT: NE  
 EXPORT: NE

## NEJŽÁDANĚJŠÍ PROFESE

Lékař, zdravotní sestra, ošetrovatel, radiologický asistent, fyzioterapeut.

## POPIS FIRMY

Předmět podnikání: Posláním FN Olomouc je léčit pacienty komplexně a s pomocí nejmodernějších léčebných postupů. Na prvním místě je u nás vždy pacient, proto je i naším mottem: PROFESIONALITA A LIDSKÝ PŘÍSTUP. Hlavní produkty: -

Stručný popis firmy: FN Olomouc je největším zdravotnickým zařízením v Olomouckém kraji a šestou největší nemocnicí v zemi. FN Olomouc je špičkovým centrem v mnoha oborech současné medicíny. Významně působí i v oblasti vědy, výzkumu a vzdělávání zdravotníků. Nemocnice je součástí národní sítě komplexních onkologických, hematologických, traumatologických, kardiovaskulárních a cerebrovaskulárních center. FN Olomouc zajišťuje zdravotní péči ve všech oborech. Ročně je zde ambulantně ošetřeno více než 1 000 000 pacientů a provedeno více než 30 000 operací. Nemocnice se může pochlubit špičkovou přístrojovou technikou a má velmi dobré léčebné výsledky srovnatelné i v mezinárodním měřítku.



## COMPANY IDENTIFICATION DETAILS

Name: Fakultní nemocnice Olomouc, p. o.  
 Address: Zdravotníků 248/7, 779 00 Olomouc  
 District: Olomouc  
 www.fnol.cz  
 Total Number of Employees: 4020  
 Blue-collar workers: 176  
 Segment: Other sectors - Healthcare

## IMPORT / EXPORT

IMPORT: NO  
 EXPORT: NO

## MOST SOUGHT-AFTER POSITIONS

Doctor, nurse, nurse practitioner, radiological assistant, physiotherapist.

## COMPANY DESCRIPTION

Scope of Business: The mission of the Olomouc University Hospital is to treat patients comprehensively and with the help of the most modern medical procedures. The patient always comes first, which is why our motto is: PROFESSIONALITY AND HUMAN APPROACH.

Main Products: -

Brief Description of the Company: UH Olomouc is the largest medical facility in the Olomouc Region and the sixth largest hospital in the country. Olomouc University Hospital is a centre of excellence in many fields of contemporary medicine. It is also important in the field of science, research and education of health professionals. The hospital is part of a national network of comprehensive oncology, haemato-oncology, traumatology, cardiovascular and cerebrovascular centres. FN Olomouc provides health care in all fields. Annually, more than 1,000,000 patients are treated on an outpatient basis and more than 30,000 operations are performed. The hospital boasts state-of-the-art instrumentation and has very good treatment results comparable even internationally.



## IDENTIFIKAČNÍ ÚDAJE O FIRMĚ

Název společnosti: Lázně Teplice nad Bečvou a.s.  
Adresa: 753 01 Teplice nad Bečvou čp. 47  
Okres: Přerov  
www.ltnb.cz  
Počet zaměstnanců celkem: 200  
Z toho dělníci: -  
Odvětví: Ostatní

## IMPORT / EXPORT

IMPORT: NE  
EXPORT: NE

## NEJŽÁDANĚJŠÍ PROFESE

Lékař, fyzioterapeut, zdravotní sestra, kuchař, servírka.

## POPIS FIRMY

Předmět podnikání: Poskytování lázeňské léčebné rehabilitační péče a následné lůžkové péče.

Hlavní produkty: -

Stručný popis firmy: Historie Lázní Teplice nad Bečvou sahá až do roku 1553 a patří tak k nejstarším lázním na Moravě. Základem léčby je přírodní léčebný zdroj - Teplická kyselka, která obsahuje léčivý prvek CO<sub>2</sub> neboli oxid uhličitý, a to ve velkém množství. A právě vlastnosti oxidu uhličitého se u nás využívá při koupelích a dalších procedurách. Zdejší lázeňská péče pomáhá obnovit síly nejen dospělým, ale i dětem. Léčebné pobyty jsou vhodné zejména pro rehabilitaci oběhového a nervového systému, pohybového aparátu, léčbu poruch látkové výměny (diabetes mellitus – cukrovka) a obezity u dětí. Pomáháme i onkologickým pacientům. Součástí lázeňského areálu je také Odborný léčebný ústav, kde je poskytována časná kardiorehabilitační péče po operacích srdce. Dále nabízíme širokou škálu služeb pro samoplátce, kteří si mohou vybrat z pestré nabídky léčebných a relaxačních pobytů či jednotlivých procedur. Lázně leží uprostřed bohaté a na zajímavosti bohaté přírody, nachází se zde například nehlubší zatopená jeskyně světa - Hranická propast.



## COMPANY IDENTIFICATION DETAILS

Name: Lázně Teplice nad Bečvou a.s.  
Address: 753 01 Teplice nad Bečvou čp. 47  
District: Přerov  
www.ltnb.cz  
Total Number of Employees: 200  
Blue-collar workers: -  
Segment: Others

## IMPORT / EXPORT

IMPORT: NO  
EXPORT: NO

## MOST SOUGHT-AFTER POSITIONS

Doctor, physiotherapist, nurse, cook, waitress.

## COMPANY DESCRIPTION

Scope of Business: Provision of spa and rehabilitation care and subsequent inpatient care.

Main Products: -

Brief Description of the Company: The history of the Teplice nad Bečvou Spa dates back to 1553 and is one of the oldest spas in Moravia. The basis of treatment is a natural healing source - Teplice acid, which contains the healing element CO<sub>2</sub> or carbon dioxide in large quantities. The properties of carbon dioxide are used in baths and other treatments. The local spa care helps not only adults but also children to regain their strength. Spa stays are particularly suitable for rehabilitation of the circulatory and nervous systems, the musculoskeletal system, treatment of metabolic disorders (diabetes mellitus) and obesity in children. We also help cancer patients. The spa complex also includes a Specialist Treatment Institute where early cardiac rehabilitation care is provided after heart surgery. In addition, we offer a wide range of services for self-payers who can choose from a variety of therapeutic and relaxation stays or individual treatments. The spa is located in the middle of rich and interesting nature, for example, the deepest flooded cave in the world - the Hranice Abyss.



### IDENTIFIKAČNÍ ÚDAJE O FIRMĚ

Název společnosti: Lázně Velké Losiny, s.r.o.  
Adresa: Lázeňská 323, 788 15 Velké Losiny  
Okres: Šumperk  
www.lazne-losiny.cz  
Počet zaměstnanců celkem: 146  
Z toho dělníci: -  
Odvětví: Ostatní (služby)

### IMPORT / EXPORT

IMPORT: NE  
EXPORT: NE

### NEJŽÁDANĚJŠÍ PROFESE

Kuchař-ka, servírka-číšník, zdravotní sestra, lékař-ka, recepční, pokojská.

### POPIS FIRMY

Předmět podnikání: Poskytování zdravotní péče

Hlavní produkty: -

Stručný popis firmy: TERMÁLNÍ LÁZNĚ Velké Losiny patří mezi nejstarší a nejznámější moravské lázně. Jejich historie sahá až do roku 1952. Termální lázně jsou proslulé lázeňskou léčbou na bázi přírodního léčivého zdroje – sírná termální voda o teplotě 36 °C. Lázeňská léčba pro dospělé i děti zaměřená na onemocnění neurologická, onkologická, oběhová, kožní a pohybový aparát. Dále nabízí širokou škálu relaxačních a wellness pobytů. V areálu lázní se nachází unikátní termální park TERMÁLY LOSINY, jediný svého druhu v České republice, který je vyhledávaným místem pro odpočinek a relaxaci všech věkových kategorií. Těšit se můžete na 9 termálních bazénů napouštěných přírodní termální sírnou vodou, vodní atrakce, sauny, masáže, restauraci, denní letní apartmány, letní terasu. To vše s vaší rodinou, v zázemí našeho termálního parku.



### COMPANY IDENTIFICATION DETAILS

Name: Lázně Velké Losiny, s.r.o.  
Address: Lázeňská 323, 788 15 Velké Losiny  
District: Šumperk  
www.lazne-losiny.cz  
Total Number of Employees: 146  
Blue-collar workers: -  
Segment: Others (services)

### IMPORT / EXPORT

IMPORT: NO  
EXPORT: NO

### MOST SOUGHT-AFTER POSITIONS

Chef, waiter-waitress, nurse, doctor, receptionist, maid.

### COMPANY DESCRIPTION

Scope of Business: Provision of health care

Main Products: -

Brief Description of the Company: TERMAL SPA Velké Losiny is one of the oldest and most famous Moravian spas. Its history dates back to 1952. The thermal spa is famous for its spa treatment based on a natural healing source - sulphur thermal water with a temperature of 36 °C. Spa treatment for adults and children focusing on neurological, oncological, circulatory, skin and musculoskeletal diseases. It also offers a wide range of relaxation and wellness stays. In the spa area there is a unique thermal park TERMÁLY LOSINY, the only one of its kind in the Czech Republic, which is a popular place for rest and relaxation for all ages. You can look forward to 9 thermal pools filled with natural thermal sulphur water, water attractions, saunas, massages, a restaurant, daily summer apartments, a summer terrace. All this with your family, in the background of our thermal park.



## IDENTIFIKAČNÍ ÚDAJE O FIRMĚ

Název společnosti: MAPO Group a.s.  
 Adresa: Olomoucká 3896/114, 796 01 Prostějov  
 Okres: Prostějov  
<https://www.mapogroup.cz/>  
 Počet zaměstnanců celkem: 637  
 Z toho dělníci: 49  
 Odvětví: Ostatní (zdravotnictví, obchod)

## IMPORT / EXPORT

IMPORT: ANO  
 Země importu: Země EU, Turecko  
 Předmět importu: -  
 EXPORT: NE

## NEJŽÁDANĚJŠÍ PROFESE

Lékař, praktická sestra, všeobecná sestra, skladník, řidič,

## POPIS FIRMY

Předmět podnikání: Poskytování zdravotní péče.  
 Hlavní produkty: -  
 Stručný popis firmy: MAPO Group představuje skupinu společností, jejíž aktivity jsou směřovány do oblasti zdravotnictví, investic a moderních technologií. Skupina MAPO Group podniká ve větší míře v oblasti zdravotnictví, zejm. pak oblasti specializované ambulantní péče. Aktivity skupiny zahrnují mimo jiné distribuci léčiv, zdravotnických prostředků a zdravotnického materiálu včetně dalšího spotřebního materiálu pro oblast zdravotnictví i sociální sféru a dále investice do moderních technologií využitelných ve zdravotnictví, poskytování IT služeb v rámci skupiny, pronájem nemovitostí. Skupina je složena celkem z 26 společností, z nichž 23 sídlí a působí v České republice, 2 společnosti mají své sídlo na Slovensku a 1 společnost má sídlo v Nizozemsku. Nejvyšší mateřskou společností skupiny je společnost MAPO Group a.s., která je 100% vlastníkem obchodních podílů většiny společností ve skupině a je konsolidující účetní jednotkou skupiny.



## COMPANY IDENTIFICATION DETAILS

Name: MAPO Group a.s.  
 Address: Olomoucká 3896/114, 796 01 Prostějov  
 District: Prostějov  
<https://www.mapogroup.cz/>  
 Total Number of Employees: 637  
 Blue-collar workers: 49  
 Segment: Other (health, trade)

## IMPORT / EXPORT

IMPORT: YES  
 Countries of Import: EU countries, Turkey  
 Subject of Import: -  
 EXPORT: NO

## MOST SOUGHT-AFTER POSITIONS

Doctor, nurse practitioner, general nurse, storekeeper, driver.

## COMPANY DESCRIPTION

Scope of Business: Provision of health care.  
 Main Products: -  
 Brief Description of the Company: MAPO Group represents a group of companies whose activities are directed towards the healthcare, investment and modern technology sectors. MAPO Group is active to a greater extent in the healthcare sector, particularly in the area of specialised outpatient care. The Group's activities include, among other things, the distribution of pharmaceuticals, medical devices and medical supplies, including other consumables for the healthcare and social sectors, as well as investments in modern technologies used in the healthcare sector, provision of IT services within the Group, and leasing of real estate. The Group consists of 26 companies, 23 of which are based and operate in the Czech Republic, 2 companies are based in Slovakia and 1 company is based in the Netherlands. The ultimate parent company of the Group is MAPO Group a.s., which owns 100% of the shares of most of the companies in the Group and is the consolidating entity of the Group.



## IDENTIFIKAČNÍ ÚDAJE O FIRMĚ

Název společnosti: MAPO medical s.r.o.  
 Adresa: Olomoucká 3896/114, 796 01 Prostějov  
 Okres: Prostějov  
<https://www.mapomedical.cz>  
 Počet zaměstnanců celkem: 72  
 Z toho dělníci: 32  
 Odvětví: Ostatní (obchod)

## IMPORT / EXPORT

IMPORT: ANO  
 Země importu: Země EU, Turecko  
 Předmět importu: -  
 EXPORT: NE

## NEJŽÁDANĚJŠÍ PROFESE

Skladník, řidič, referent.

## POPIS FIRMY

Předmět podnikání: Obchodní činnost.  
 Hlavní produkty: Spotřební zdravotnický materiál, zdravotnické prostředky, zdravotnická technika.  
 Stručný popis firmy: Společnost se primárně zabývá prodejem a distribucí spotřebního zdravotnického materiálu a zdravotnických prostředků zejm. pro oblast zdravotnictví. Spolehlivě zásobuje nemocnice a zdravotnické celky po celé České republice. Naše zdravotnictví zásobuje kvalitním zbožím přímo od renomovaných výrobců s garancí kvality zboží na českém trhu. Nabízí efektivitu a krátké dodací lhůty při zásobování do zdravotnických zařízení, a to až na cílová oddělení. Dodržuje vysokou kvalitu výrobků díky napojení přímo na prověřené dodavatele a je partnerem mnoha světových výrobců zdravotnických prostředků a zdravotnické techniky.



## COMPANY IDENTIFICATION DETAILS

Name: MAPO medical s.r.o.  
 Address: Olomoucká 3896/114, 796 01 Prostějov  
 District: Prostějov  
<https://www.mapomedical.cz>  
 Total Number of Employees: 72  
 Blue-collar workers: 32  
 Segment: Other (trade)

## IMPORT / EXPORT

IMPORT: YES  
 Countries of Import: EU countries, Turkey  
 Subject of Import: -  
 EXPORT: NO

## MOST SOUGHT-AFTER POSITIONS

Warehouseman, driver, clerk.

## COMPANY DESCRIPTION

Scope of Business: Business activities.  
 Main Products: Medical consumables, medical devices, medical technology.  
 Brief Description of the Company: The company is primarily engaged in the sale and distribution of consumable medical supplies and medical devices, particularly for the healthcare industry. It reliably supplies hospitals and healthcare facilities throughout the Czech Republic. It supplies our healthcare sector with quality goods directly from reputable manufacturers with a guarantee of quality goods on the Czech market. It offers efficiency and short delivery times when supplying to healthcare facilities, even to the target departments. It maintains high product quality by connecting directly to proven suppliers and is a partner of many global manufacturers of medical devices and medical equipment.





## IDENTIFIKAČNÍ ÚDAJE O FIRMĚ

Název společnosti: Nemocnice Hranice a.s.  
 Adresa: Zborovská 1245, 75301 Hranice  
 Okres: Přerov  
 www.nemhranice.cz  
 Počet zaměstnanců celkem: 453  
 Z toho dělníci: 78  
 Odvětví: Ostatní (zdravotnický)

## IMPORT / EXPORT

IMPORT: NE  
 EXPORT: NE

## NEJŽÁDANĚJŠÍ PROFESE

Lékař, zdravotní sestra, ošetřovatel, radiologický asistent, fyzioterapeut

## POPIS FIRMY

Předmět podnikání: Poskytování zdravotních služeb

Hlavní produkty: -

Stručný popis firmy: Nemocnice Hranice a.s., založena v roce 1994, poskytuje zdravotní péči a činnosti spojené s ní. Sídli v Hranicích a zahájila svou činnost v roce 1995. Zabezpečuje spádovou oblast s 60 tisíci obyvateli. Nemocnice poskytuje lůžkovou i ambulantní péči. Zdravotní laboratoře v nemocnici zajišťují laboratorní vyšetření pro všechna oddělení nemocnice a terénní lékaře. Nemocnice disponuje také ústavní lékárnou a vlastní dopravní zdravotnickou službou pro přepravu pacientů a laboratorních vzorků. Komplementární péči doplňují oddělení RTG a rehabilitace. Kromě toho má detašovaná pracoviště v Lipniku nad Bečvou a v Přerově. Její laboratoře jsou akreditovány podle normy ČSN EN ISO 15189 od roku 2012. Úroveň laboratoří a správnost vyšetření jsou pravidelně sledovány a kontrolovány.



## COMPANY IDENTIFICATION DETAILS

Name: Nemocnice Hranice a.s.  
 Address: Zborovská 1245, 75301 Hranice  
 District: Přerov  
 www.nemhranice.cz  
 Total Number of Employees: 453  
 Blue-collar workers: 78  
 Segment: Other (medical)

## IMPORT / EXPORT

IMPORT: NO  
 EXPORT: NO

## MOST SOUGHT-AFTER POSITIONS

Doctor, nurse, nurse practitioner, radiological assistant, physiotherapist

## COMPANY DESCRIPTION

Scope of Business: Provision of health services

Main Products: -

Brief Description of the Company: The Hranice Hospital a.s., founded in 1994, provides health care and related activities. It is located in Hranice and started its activities in 1995. It covers a catchment area of 60 thousand inhabitants. The hospital provides inpatient and outpatient care. The medical laboratories in the hospital provide laboratory tests for all departments of the hospital and field doctors. The hospital also has an inpatient pharmacy and its own medical transport service for transporting patients and laboratory specimens. X-ray and rehabilitation departments complement the complementary care. In addition, it has detached workplaces in Lipník nad Bečvou and Přerov. Its laboratories have been accredited according to the ČSN EN ISO 15189 standard since 2012. The level of laboratories and the accuracy of examinations are regularly monitored and controlled.



## IDENTIFIKAČNÍ ÚDAJE O FIRMĚ

Název společnosti: Nemocnice Šumperk a.s.  
 Adresa: Nerudova 640/41, 787 01 Šumperk  
 Okres: Šumperk  
<https://www.nemocnicesumperk.cz/>  
 Počet zaměstnanců celkem: 1200  
 Z toho dělníci: 200  
 Odvětví: Ostatní (zdravotnictví)

## IMPORT / EXPORT

IMPORT: ANO  
 EXPORT: ANO

## NEJŽÁDANĚJŠÍ PROFESE

Lékař, praktická sestra, všeobecná sestra, fyzioterapeut, instrumentářka.

## POPIS FIRMY

Předmět podnikání: Poskytování zdravotní péče.

Hlavní produkty: -

Stručný popis firmy: Nemocnice Šumperk a.s. je všeobecnou nemocnicí s rozsáhlou lůžkovou a ambulantní složkou poskytující základní i specializovanou zdravotní péči pro spádovou oblast více jak 200 tisíc obyvatel. Zdravotní služby nemocnice poskytuje v mnoha oborech zdravotní péče. Nemocnice Šumperk se významně angažuje v modernizaci a technologickém vývoji zdravotnických postupů. Jejím závazkem je neustále zdokonalovat poskytované služby, aby pacientům zajistila přístup ke kvalitním a bezpečným zdravotnickým službám. Tím se stává nemocnicí, která se řídí nejnovějšími standardy a přináší pacientům moderní přístup k léčbě. Zajištění ochrany osobních údajů v souladu s GDPR a zvyšování kvality úrovně komunikace na všech úrovních jsou pro společnost samozřejmostí. Proklientský a osobní přístup k pacientům je pro nemocnici prioritou. Personál nemocnice je vysoce erudovaný, neustále se vzdělává a společnost dbá na to, aby její zaměstnanci měli možnost kontinuálního profesního rozvoje. Cílem nemocnice je rozšiřování nabídky a spektra poskytovaných služeb ve vybraných odbornostech. Elektronizace procesů a kontinuální zvyšování kvality a bezpečí poskytovaných služeb jsou neustále sledovány a vylepšovány. Společnost Nemocnice Šumperk si je vědoma svého poslání, a snaží se udržovat co nejvyšší úroveň poskytovaných služeb. Jejím mottem je „Léčíme rozumem, ale i srdcem!“



## COMPANY IDENTIFICATION DETAILS

Name: Nemocnice Šumperk a.s.  
 Address: Nerudova 640/41, 787 01 Šumperk  
 District: Šumperk  
<https://www.nemocnicesumperk.cz/>  
 Total Number of Employees: 1200  
 Blue-collar workers: 200  
 Segment: Other (healthcare)

## IMPORT / EXPORT

IMPORT: YES  
 EXPORT: YES

## MOST SOUGHT-AFTER POSITIONS

Doctor, nurse practitioner, general nurse, physiotherapist, instrument technician.

## COMPANY DESCRIPTION

Scope of Business: Provision of health care.

Main Products: -

Brief Description of the Company: Hospital Šumperk a.s. is a general hospital with an extensive inpatient and outpatient component providing basic and specialized health care for a catchment area of more than 200 thousand inhabitants. The hospital provides health services in many fields of health care. Šumperk Hospital is significantly involved in modernisation and technological development of medical procedures. Its commitment is to continuously improve the services provided to ensure that patients have access to quality and safe healthcare services. This makes it a hospital that follows the latest standards and brings patients a modern approach to treatment. Ensuring GDPR-compliant data protection and improving the quality of communication levels at all levels are a matter of course for the company. A pro-client and personal approach to patients is a priority for the hospital. The hospital's staff is highly erudite, continuously educated and the company ensures that its employees have the opportunity for continuous professional development. The hospital's goal is to expand the range and spectrum of services in selected specialties. The electronification of processes and the continuous improvement of the quality and safety of the services provided are constantly monitored and improved. Šumperk Hospital is aware of its mission and strives to maintain the highest possible level of services. Its motto is, „We treat with the mind, but also with the heart!“



# Olympus Medical Products Czech, spol.s r.o.

## IDENTIFIKAČNÍ ÚDAJE O FIRMĚ

Název společnosti: Olympus Medical Products Czech, spol.s r.o.  
Adresa: Teličkova 457/29, Přerov, 751 24  
Okres: Přerov  
<https://olympus.jobs.cz/>  
<https://www.olympus.de/>  
Počet zaměstnanců celkem: 300  
Z toho dělníci: 210  
Odvětví: Ostatní – Výroba zdravotnických prostředků

## IMPORT / EXPORT

IMPORT: ANO  
Země importu: Polsko, Čína, Německo, Švýcarsko, Rakousko  
Předmět importu: -  
EXPORT: ANO  
Země exportu: Německo  
Předmět exportu: -

## NEJŽÁDANĚJŠÍ PROFESE

Operátor výroby, R&D Specialist.

## POPIS FIRMY

Předmět podnikání: Medicínská technika  
Hlavní produkty: Vysokofrekvenční elektrody a sondy.  
Stručný popis firmy: Historie firmy Olympus v Přerově sahá do roku 2004, kdy se centrála japonského koncernu rozhodla vybudovat servisní místo pro tehdy vyráběné fotoaparáty. Po prvních úspěšných letech, v roce 2009, se působnost rozšířila i na výrobu, konkrétně vysokofrekvenčních elektrod a sond. Jedná se o jednorázové sterilní výrobky používané v urologii a gynekologii, část výrobní řady zachraňuje životy pacientů s tumory v různých částech těla. Firemním posláním je vyrábět výrobky, které zlepšují život lidí a činí jej lepším. Kvalita a bezpečnost pacienta stojí vždy na prvním místě, a to bez kompromisu.



## COMPANY IDENTIFICATION DETAILS

Name: Olympus Medical Products Czech, spol.s r.o.  
Address: Teličkova 457/29, Přerov, 751 24  
District: Přerov  
<https://olympus.jobs.cz/>  
<https://www.olympus.de/>  
Total Number of Employees: 300  
Blue-collar workers: 210  
Segment: Other - Manufacture of medical devices

## IMPORT / EXPORT

IMPORT: YES  
Countries of Import: Poland, China, Germany, Switzerland, Austria  
Subject of Import: -  
EXPORT: YES  
Countries of Export: Germany  
Subject of Export: -

## MOST SOUGHT-AFTER POSITIONS

Production Operator, R&D Specialist.

## COMPANY DESCRIPTION

Scope of Business: Medical technology  
Main Products: High frequency electrodes and probes.  
Brief Description of the Company: The history of Olympus in Přerov dates back to 2004, when the headquarters of the Japanese concern decided to build a service point for the cameras manufactured at that time. After the first successful years, in 2009, the company expanded its activities to

the production of high-frequency electrodes and probes. These are disposable sterile products used in urology and gynaecology, and part of the product line saves the lives of patients with tumours in various parts of the body. The company's mission is to make products that improve people's lives and make them better. Quality and patient safety always come first, without compromise.



## Priessnitzovy léčebné lázně a.s.

### IDENTIFIKAČNÍ ÚDAJE O FIRMĚ

Název společnosti:	Priessnitzovy léčebné lázně a.s.
Adresa:	Priessnitzova 12/299, 790 01 Jeseník
Okres:	Jeseník
	www.priessnitz.cz
Počet zaměstnanců celkem:	266
Z toho dělníci:	145
Odvětví:	Ostatní / zdravotnictví, cestovní ruch

### IMPORT / EXPORT

IMPORT: NE  
EXPORT: NE

### NEJŽÁDANĚJŠÍ PROFESE

Lékař, zdravotní sestra, fyzioterapeut, kuchař, číšník/servírka.

### POPIS FIRMY

Předmět podnikání: Poskytování zdravotních služeb, poskytování doplňkových služeb, správa a využití přírodních léčivých zdrojů, ubytovací služby, hostinská činnost a další.

Hlavní produkty: Léčení, ubytování, stravování

Stručný popis firmy: Priessnitzovy léčebné lázně jsou zdravotnickým zařízením, které poskytuje služby komplexní lázeňské nebo ambulantní léčebné péče hrazené zdravotní pojišťovnou nebo léčebné a wellness služby pro samoplátce. Priessnitzovy lázně leží uprostřed nedotčené přírody Rychlebských hor a Hrubého Jeseníku. Ve svém názvu nesou jméno svého zakladatele Vincenze Priessnitze a jsou prvním vodoléčebným ústavem světa. Unikátní horské klima pozitivně působí především na onemocnění dýchacích cest, štítné žlázy i psychických poruch, ale dlouholeté zkušenosti odborného personálu a moderní vybavení zajišťují účinnou rehabilitaci a léčbu mnoha dalších onemocnění včetně pohybového aparátu. Síla zdejších horských pramenů spočívá v jejich molekulární struktuře, která z ní vytváří doslova „živou vodu“.



### COMPANY IDENTIFICATION DETAILS

Name:	Priessnitzovy léčebné lázně a.s.
Address:	Priessnitzova 12/299, 790 01 Jeseník
District:	Jeseník
	www.priessnitz.cz
Total Number of Employees:	266
Blue-collar workers:	145
Segment:	Other / Healthcare, Tourism

### IMPORT / EXPORT

IMPORT: NO  
EXPORT: NO

### MOST SOUGHT-AFTER POSITIONS

Doctor, nurse, physiotherapist, cook, waiter/waitress.

### COMPANY DESCRIPTION

Scope of Business: Provision of health services, provision of complementary services, management and use of natural medicinal resources, accommodation services, hospitality and more.

Main Products: Treatment, accommodation, catering

Brief Description of the Company: Priessnitz Medical Spa is a health care facility that provides comprehensive spa or outpatient medical care covered by health insurance or medical and wellness services for self-payers. Priessnitz Spa is situated in the middle of the unspoiled nature of the Rychlebské hory and Hrubý Jeseník. It bears the name of its founder, Vincenz Priessnitz, and is the world's first hydrotherapy institute. The unique mountain climate has a positive effect on respiratory, thyroid and psychological disorders, but the long experience of the expert staff and modern equipment ensure effective rehabilitation and treatment of many other diseases, including musculoskeletal disorders. The strength of the local mountain springs lies in their molecular structure, which makes them literally „living water“.



## IDENTIFIKAČNÍ ÚDAJE O FIRMĚ

Název společnosti: Vojenská nemocnice Olomouc, p. o.  
Ministerstva obrany České republiky  
Adresa: Sušilovo nám. 5, 779 00 Olomouc  
Okres: Olomouc  
www.vnol.cz  
Počet zaměstnanců celkem: 608  
Z toho dělníci: 85  
Odvětví: Ostatní - zdravotnictví

## IMPORT / EXPORT

IMPORT: NE  
EXPORT: NE

## NEJŽÁDANĚJŠÍ PROFESE

Zdravotní sestry všech odborností, lékaři vybraných oddělení.

## POPIS FIRMY

Předmět podnikání: Nemocnice - zdravotnictví  
Hlavní produkty: Prevence, léčba, výuka, výzkum, sociální péče o veterány, zabezpečení cvičících vojsk, adiktologická péče.  
Stručný popis firmy: Nejstarší vojenská nemocnice na území České republiky byla založena v roce 1748 v Olomouci, od roku 1802 s hlavním sídlem na Klášterním Hradisku, které je od roku 1995 národní kulturní památkou. V současnosti disponuje 279 lůžky, z toho je čtvrtina charakteru následné, sociální nebo dlouhodobé péče. Jde o resortní nemocnici Ministerstva obrany České republiky a je určena nejen pro vojáky či příslušníky státních uniformovaných sborů, ale i pro všechny občany všech zdravotních pojišťoven bez rozdílu. Ročně hospitalizuje přes 6 000 pacientů, v ambulancích ošetří přes 80 000 pacientů a provede přes 240 000 ambulantních vyšetření. Obrat v roce 2022 dosáhl téměř 880 milionů korun.



## COMPANY IDENTIFICATION DETAILS

Name: Vojenská nemocnice Olomouc,  
p. o. Ministerstva obrany České republiky  
Address: Sušilovo nám. 5, 779 00 Olomouc  
District: Olomouc  
www.vnol.cz  
Total Number of Employees: 608  
Blue-collar workers: 85  
Segment: Other - Healthcare

## IMPORT / EXPORT

IMPORT: NO  
EXPORT: NO

## MOST SOUGHT-AFTER POSITIONS

Nurses of all specialties, doctors of selected departments.

## COMPANY DESCRIPTION

Scope of Business: Hospitals - Healthcare  
Main Products: Prevention, treatment, teaching, research, social care for veterans, security for training troops, addiction care.  
Brief Description of the Company: The oldest military hospital on the territory of the Czech Republic was founded in 1748 in Olomouc, since 1802 with its headquarters in Klášterní Hradisko, which has been a national cultural monument since 1995. It currently has 279 beds, a quarter of which are of a post-acute, social or long-term care nature. It is a departmental hospital of the Ministry of Defence of the Czech Republic and is intended not only for soldiers or members of the state uniformed forces, but also for all citizens of all health insurance companies without distinction. Annually, it hospitalizes over 6,000 patients, treats over 80,000 patients in outpatient clinics and performs over 240,000 outpatient examinations. Turnover in 2022 reached almost 880 million crowns.





**Zemědělský průmysl**  
Agricultural Industry

## IDENTIFIKAČNÍ ÚDAJE O FIRMĚ

Název společnosti: AGRA Velký Týnec, a.s.  
Adresa: Bystřická 704, 783 72 Velký Týnec  
Okres: Olomouc  
www.agravelkytynec.cz  
Počet zaměstnanců celkem: 34  
Z toho dělníci: 21  
Odvětví: Zemědělství

## IMPORT / EXPORT

IMPORT: NE  
EXPORT: NE

## NEJŽÁDANĚJŠÍ PROFESE

Traktorista, opravář zemědělských strojů, obsluha bioplynové stanice, ošetřovatel skotu

## POPIS FIRMY

Předmět podnikání: Klasická zemědělská prvovýroba  
Hlavní produkty: Pšenice, ječmen, řepka, kukuřice, elektřina  
Stručný popis firmy: Akciová společnost, zabývající se klasickou zemědělskou prvovýrobou, působící v regionu úrodné Hané a obhospodařující cca 2.600 ha půdy. Rostlinná výroba zahrnuje pěstování obilnin, olejnin, píce a chmele, živočišná výroba spočívá v chovu skotu. Společnost provozuje bioplynovou stanici s výkonem 550 kW a aktuálně spouští do provozu fotovoltaickou elektrárnu o výkonu téměř 1 MW, umístěnou na střeších hal.



## COMPANY IDENTIFICATION DETAILS

Name: AGRA Velký Týnec, a.s.  
Address: Bystřická 704, 783 72 Velký Týnec  
District: Olomouc  
www.agravelkytynec.cz  
Total Number of Employees: 34  
Blue-collar workers: 21  
Segment: Agriculture

## IMPORT / EXPORT

IMPORT: NO  
EXPORT: NO

## MOST SOUGHT-AFTER POSITIONS

Tractor driver, agricultural machinery repairer, biogas plant operator, cattle handler

## COMPANY DESCRIPTION

Scope of Business: Classical agricultural primary production  
Main Products: Wheat, barley, rape, corn, electricity  
Brief Description of the Company: A joint-stock company engaged in classic agricultural primary production, operating in the fertile Haná region and farming about 2,600 ha of land. Crop production includes the cultivation of cereals, oilseeds, forage crops and hops, while livestock production consists of cattle breeding. The company operates a biogas plant with a capacity of 550 kW and is currently commissioning a photovoltaic power plant with an output of almost 1 MW, located on the roofs of the halls.



## IDENTIFIKAČNÍ ÚDAJE O FIRMĚ

Název společnosti: MJM agro, a. s.  
 Adresa: Cholinská 1048/19784 01 Litovel  
 Okres: Olomouc  
<https://www.mjm.cz/>  
 Počet zaměstnanců celkem: 289  
 Z toho dělníci: 170  
 Odvětví: Zemědělství

## IMPORT / EXPORT

IMPORT: ANO  
 Země importu: Slovensko, Maďarsko, Belgie, Německo  
 Předmět importu: Hnojiva  
 EXPORT: ANO  
 Země exportu: Slovensko  
 Předmět exportu: Hnojiva

## NEJŽÁDANĚJŠÍ PROFESE

Řidič zemědělských strojů, řidič cisterny na mouku, silomistr, údržbář zemědělských strojů, elektrikář

## POPIS FIRMY

Předmět podnikání: Obchodně- výrobní zemědělská společnost  
 Hlavní produkty: Krmiva, hnojiva, agroslužby, precizní zemědělství  
 Stručný popis firmy: Komplexní služby pro zemědělské podniky, farmy a drobné pěstitele, pro něž realizujeme venkovní zemědělské služby. Nabízíme všechna plodinová řešení včetně variabilních aplikací hnojiv a pesticidů. Úspěšně se věnujeme i mlynářskému zpracování obilí, výrobě krmných směsí, prodeji PHM a obchodu se zemědělskými komoditami. Používání naší patentované technologie precizního zemědělství PREFARMR přispívá k trendu „smart řešení“ v ochraně přírodních zdrojů.



## COMPANY IDENTIFICATION DETAILS

Name: MJM agro, a. s.  
 Address: Cholinská 1048/19784 01 Litovel  
 District: Olomouc  
<https://www.mjm.cz/>  
 Total Number of Employees: 289  
 Blue-collar workers: 170  
 Segment: Agriculture

## IMPORT / EXPORT

IMPORT: YES  
 Countries of Import: Slovakia, Hungary, Belgium, Germany  
 Subject of Import: Fertilisers  
 EXPORT: YES  
 Countries of Export: Slovakia  
 Subject of Export: Fertilisers

## MOST SOUGHT-AFTER POSITIONS

Agricultural machinery driver, flour tanker driver, silomaster, agricultural machinery maintainer, electrician

## COMPANY DESCRIPTION

Scope of Business: Commercial and production agricultural company  
 Main Products: Feed, fertilizers, agroservices, precision agriculture  
 Brief Description of the Company: Comprehensive services for agricultural businesses, farms and small growers for whom we provide outdoor agricultural services. We offer all crop solutions, including variable rate fertilizer and pesticide applications. We are also successful in grain milling, compound feed production, PHM sales and agricultural commodity trading. The use of our patented PREFARMR precision farming technology contributes to the trend of „smart solutions“ in natural resource conservation.





## IDENTIFIKAČNÍ ÚDAJE O FIRMĚ

Název společnosti: ROLS Lešany, spol. s r.o.  
 Adresa: Č. p. 173, 798 42 Lešany  
 Okres: Prostějov  
 www.skupina-rols.cz  
 Počet zaměstnanců celkem: 80  
 Z toho dělníci: 70  
 Odvětví: Zemědělství

## IMPORT / EXPORT

IMPORT: NE  
 EXPORT: ANO  
 Země exportu: Slovensko, Polsko  
 Předmět exportu: zemědělské komodity

## NEJŽÁDANĚJŠÍ PROFESE

Ošetřovatelé dobytka, traktoristé-řidiči, opraváři zemědělské techniky

## POPIS FIRMY

Předmět podnikání: Zemědělství, mlékárenství  
 Hlavní produkty: Mák, kmín, obiloviny  
 Stručný popis firmy: Jsme zemědělská společnost založená v roce 1993. Zabýváme se rostlinnou (RV) i živočišnou výrobou (ŽV). V RV se specializujeme na mák, kmín, osiva hořčice, máku, obilovin a travních semen. V ŽV máme chov dojníc a prasat. OD roku 2021 vyrábíme z vlastního mléka sýr typu Gouda. Naše společnost postupně od roku 1996 rozšiřovala svoji působnost a funguje v rámci uskupení ROLS, kde je dalších 5 firem. V rámci tohoto uskupení disponujeme také dvěma bioplynkami na výrobu elektřiny, na kterých spotřebováváme mj. veškeré odpady z našich výrob.



## COMPANY IDENTIFICATION DETAILS

Name: ROLS Lešany, spol. s r.o.  
 Address: č. p. 173, 798 42 Lešany  
 District: Prostějov  
 www.skupina-rols.cz  
 Total Number of Employees: 80  
 Blue-collar workers: 70  
 Segment: Agriculture

## IMPORT / EXPORT

IMPORT: NO  
 EXPORT: ANO  
 Countries of Export: Slovakia, Poland  
 Subject of Export: agricultural commodities

## MOST SOUGHT-AFTER POSITIONS

Livestock handlers, tractor drivers, agricultural equipment repairers

## COMPANY DESCRIPTION

Scope of Business: Agriculture, dairy farming  
 Main Products: Poppy, cumin, cereals  
 Brief Description of the Company: We are an agricultural company founded in 1993. We deal with crop production (CP) and livestock production (LP). In CP we specialize in poppy, cumin, mustard seeds, poppy, cereals and grass seeds. In LP we have dairy cows and pigs. Since 2021 we have been producing Gouda cheese from our own milk. Since 1996, our company has gradually expanded its activities and operates within the ROLS group, where there are 5 other companies. Within this group we also have two biogas plants for the production of electricity, where we consume, among other things, all the waste from our production.



### IDENTIFIKAČNÍ ÚDAJE O FIRMĚ

Název společnosti:	SEMO a.s.
Adresa:	798 17 Smržice 414
Okres:	Prostějov
	www.semo.cz
Počet zaměstnanců celkem:	78
Z toho dělníci:	37
Odvětví:	Zemědělství

### IMPORT / EXPORT

IMPORT: ANO

Země importu: Maďarsko, Francie, Itálie, Holandsko, Indie, Thajsko, USA, Chile, Dánsko, Slovensko, Čína, Thajwan

Předmět importu: Osivo, smluvní výroba osiva

EXPORT: ANO

Země exportu: Společnost exportuje pravidelně osivo do 41 států, z toho 18 států mimo Evropu.

Předmět exportu: Osivo zelenin, květin a léčivých a aromatických rostlin

### NEJŽÁDANĚJŠÍ PROFESE

Šlechtitel, pracovník ve šlechtění, zahradník, traktorista

### POPIS FIRMY

Předmět podnikání: Šlechtění odrůd zelenin, výroba a zpracování osiva zelenin a léčivých a aromatických rostlin, obchod s osivem zelenin a léčivých a aromatických rostlin a květin. Zemědělská výroba.

Hlavní produkty: Osivo zelenin a léčivých a aromatických rostlin

Stručný popis firmy: Společnost SEMO a.s. je významná česká společnost zabývající se šlechtěním, produkcí a prodejem osiv zeleniny, léčivých a aromatických rostlin a obchodní činností s osivem květin. Navázala na více než 50letou tradici místního šlechtění, která je spojena s bývalou Šlechtitelskou stanicí zeleniny. Šlechtitelský program se zaměřuje především na plodovou zeleninu (papriky, rajčata, okurky), kořenovou zeleninu (mrkev, petržel), salát, cibuli a zahradní hrášek. Zakládáme si na vysoké kvalitě našich osiv. Našimi zákazníky jsou profesionální pěstitelé, zahradníci (osivo kategorie PROFI a STANDARD) i drobní zahrádkáři (program HOBBY). Při výrobě i v obchodní činnosti spolupracujeme s mnoha významnými světovými firmami v oboru. (HOBBY program přeložit do anglické verze jako FOR GARDEN)



### COMPANY IDENTIFICATION DETAILS

Name:	SEMO a.s.
Address:	798 17 Smržice 414
District:	Prostějov
	www.semo.cz
Total Number of Employees:	78
Blue-collar workers:	37
Segment:	Agriculture

### IMPORT / EXPORT

IMPORT: YES

Countries of Import: Hungary, France, Italy, Netherlands, India, Thailand, USA, Chile, Denmark, Slovakia, China, Taiwan

Subject of Import: Seed, contract seed production

EXPORT: YES

Countries of Export: The company regularly exports seed to 41 countries, 18 of which are outside Europe.

Subject of Export: Seeds of vegetables, flowers and medicinal and aromatic plants

### MOST SOUGHT-AFTER POSITIONS

Breeder, breeder, gardener, tractor driver

### COMPANY DESCRIPTION

Scope of Business: Breeding of vegetable varieties, production and processing of seeds of vegetables and medicinal and aromatic plants, trade in seeds of vegetables and medicinal and aromatic plants and flowers. Agricultural production.

Main Products: Seeds of vegetables and medicinal and aromatic plants

Brief Description of the Company: SEMO a.s. is a major Czech company engaged in breeding, production and sale of vegetable, medicinal and aromatic plant seeds and flower seed business. It has built on a more than 50-year

tradition of local breeding, which is connected with the former Vegetable Breeding Station. The breeding programme focuses mainly on fruiting vegetables (peppers, tomatoes, cucumbers), root vegetables (carrots, parsley), lettuce, onions and garden peas. We pride ourselves on the high quality of our seeds. Our customers are professional growers, gardeners (seed categories PROFI and STANDARD) and small gardeners (HOBBY program). We cooperate with many major world companies in the field in production and business activities.





## IDENTIFIKAČNÍ ÚDAJE O FIRMĚ

Název společnosti: TAGROS a.s.  
 Adresa: Troubelice 24, 783 83 Troubelice  
 Okres: Olomouc  
 www.tagros.cz  
 Počet zaměstnanců celkem: 90  
 Z toho dělníci: 66  
 Odvětví: Zemědělství

## IMPORT / EXPORT

IMPORT: NE  
 EXPORT: ANO  
 Země exportu: Maďarsko, Rumunsko  
 Předmět exportu: Plemenné prasničky

## NEJŽÁDANĚJŠÍ PROFESE

Traktorista, ošetřovatel hospodářských zvířat, kuchař / číšník.

## POPIS FIRMY

Předmět podnikání: Zemědělství – živočišná výroba, rostlinná výroba včetně ovocnářství, dřevovýroba, provozování restaurace, vlastní porážka s bourárnou, prodej masa a vlastních masných výrobků.

Hlavní produkty: Mléko, jatečná prasata a chovné prasničky, cukrovka, sladovnický ječmen, potravinářská pšenice, řepka, jateční býci, maso a masné výrobky.

Stručný popis firmy: TAGROS a.s., je společnost působící na trhu v oblasti zemědělství od roku 1995. Její historie je však mnohem delší. Patří mezi významné producenty mléka Olomouckého kraje. Stejně jako v chovu dojníc se společnosti daří v chovu prasat a produkci vepřového masa. Na prvním místě je profesionální přístup a důraz na vynikající zdravotní stav zvířat. Také v rostlinné výrobě využívá společnost nejmodernější výrobní postupy šetrné k půdě a životnímu prostředí. Společnost vlastní certifikáty s ochrannou známkou „HANÁ regionální produkt“ na jablka, které na zhruba 30ti hektarech sadů pěstuje. Dalším certifikovaným produktem jsou „Troubelické masné výrobky“, které nabízí podniková prodejna a vlastní restaurace. TAGROS a.s. je významným zaměstnavatelem obce Troubelice a stále hledá nové tváře.



## COMPANY IDENTIFICATION DETAILS

Name: TAGROS a.s.  
 Address: Troubelice 24, 783 83 Troubelice  
 District: Olomouc  
 www.tagros.cz  
 Total Number of Employees: 90  
 Blue-collar workers: 66  
 Segment: Agriculture

## IMPORT / EXPORT

IMPORT: NO  
 EXPORT: YES  
 Countries of Export: Hungary, Romania  
 Subject of Export: Breeding pigs

## MOST SOUGHT-AFTER POSITIONS

Tractor driver, livestock handler, cook/waiter.

## COMPANY DESCRIPTION

Scope of Business: Agriculture - livestock production, plant production including fruit growing, wood production, restaurant, own slaughterhouse with bourárnou, sale of meat and own meat products.

Main Products: Milk, slaughter and breeding pigs, sugar beet, malting barley, food wheat, rape, slaughter bulls, meat and meat products.

Brief Description of the Company: TAGROS a.s. is a company operating in the agricultural market since 1995. However, its history is much longer. It is one of the major milk producers of the Olomouc region. As well as dairy cows, the company is also successful in pig breeding and pork production. Professional approach and emphasis on excellent animal health is the first priority. In crop production, the company also uses the most modern, soil and environmentally friendly production methods. The company holds certificates with the trademark „HANÁ Regional Product“ for the apples it grows on some 30 hectares of orchards. Another certified product is Troubelice meat products, which are offered in the company's own shop and restaurant. TAGROS a.s. is a major employer in the municipality of Troubelice and is always looking for new faces.



## IDENTIFIKAČNÍ ÚDAJE O FIRMĚ

Název společnosti: ZD Bohuňovice s.r.o.  
Adresa: V drahách 648,Bohuňovice ,783 14  
Okres: Olomouc  
www.zdbohunovice.cz  
Počet zaměstnanců celkem: 55  
Z toho dělníci: 41  
Odvětví: Zemědělství + výroba elektřiny

## IMPORT / EXPORT

IMPORT: NE  
EXPORT: NE

## NEJŽÁDANĚJŠÍ PROFESE

Traktorista, ošetřovatel skotu, opravář zemědělských strojů

## POPIS FIRMY

Předmět podnikání: Rostlinná a živočišná výroba, výroba elektřiny  
Hlavní produkty: Obiloviny, cukrovka, řepka, mléko, hovězí maso a elektřina  
Stručný popis firmy: ZD Bohuňovice, s. r. o., obhospodařuje 2670 hektarů zemědělské půdy nedaleko Olomouce. Z této výměry je 2570 ha půdy orné, 100 hektarů tvoří trvalé travní porosty. Pozemky našeho podniku se rozkládají od Olomouce po Šternberk. Podnik hospodaří ve třech střediscích – Bohuňovice, Štarnov a Moravská Huzová. Na již zmíněné výměře najdeme obilniny, stěžejní je pěstování 670 ha ozimé pšenice s výnosem přes devět a půl tun z hektaru. Bezmála 260 hektarů zabírá ječmen jarní ve sladovnické kvalitě s výnosem zhruba 8 t/ha. Řepka se zde pěstuje na 450 hektarech a dosahuje průměrného výnosu 4,7 t z ha, kukuřice na zrno pěstujeme na 280 hektarech s výnosem 11 tun z ha. Dále na 230 ha pěstujeme cukrovku s výnosem kolem 850 q z ha. Pro potřeby živočišné výroby a bioplynových stanic slouží kukuřice na siláž na 500 hektarech. Na zbylé výměře se pěstují krmné plodiny, většinou vojtěška. Nově zavádíme výrobu rychle rostoucích dřevin. V rámci živočišné výroby jsme dříve chovali skot, prasata i drůbež. Díky vývoji na trhu zbyly pouze dojnice a odchov a výkrm mladého dobytka. Aktuálně najdeme ve zdejších stájích 550 dojnic holštýnského plemene s průměrnou roční užitkovostí 10500 kilogramů mléka a 655 kusů ostatního skotu. Bioplynová stanice situovaná na středisku v Bohuňovicích funguje od roku 2008. Disponuje výkonem 750 kW/hod, teplo, které produkuje nahradí až 30 procent plynu, standardně používaného k vytápění sušky obilovin a kukuřice v posklizňové lince a navíc vyhřeje i administrativní budovu a dílny. Bioplynová stanice v Moravské Huzové má výkon 500kW/hod a byla kolaudována v roce 2014.

## COMPANY IDENTIFICATION DETAILS

Name: ZD Bohuňovice s.r.o.  
Address: V drahách 648,Bohuňovice ,783 14  
District: Olomouc  
www.zdbohunovice.cz  
Total Number of Employees: 55  
Blue-collar workers: 41  
Segment: Agriculture + electricity generation

## IMPORT / EXPORT

IMPORT: NO  
EXPORT: NO

## MOST SOUGHT-AFTER POSITIONS

Tractor driver, cattle handler, repairer of agricultural machinery

## COMPANY DESCRIPTION

Scope of Business: Crop and livestock production, electricity generation  
Main Products: Cereals, sugar, rapeseed, milk, beef and electricity  
Brief Description of the Company: ZD Bohuňovice, s. r. o., manages 2670 hectares of agricultural land near Olomouc. Of this area, 2570 hectares are arable land, 100 hectares are permanent grassland. The land of our company extends from Olomouc to Šternberk. The farm operates in three centres – Bohuňovice, Štarnov and Moravská Huzová. On the aforementioned area we can find cereals, the main one being the cultivation of 670 ha of winter wheat with a yield of over nine and a half tonnes per hectare. Almost 260 hectares are occupied by spring barley of malting quality, with a yield of around 8 t/ha. Rapeseed is grown on 450 hectares with an average yield of 4,7 t/ha, while grain maize is grown on 280 hectares with a yield of 11 t/ha. In addition, sugar beet is grown on 230 ha with a yield of around 850 q per ha. For the needs of livestock production and biogas plants, maize silage is grown on 500 hectares. On the remaining area, forage crops are grown, mostly alfalfa. We are newly introducing the production of fast-growing tree crops. We used to raise cattle, pigs and poultry as part of our livestock production. Due to market developments, only dairy cows and the rearing and fattening of young cattle remain. At present, 550 Holstein dairy cows with an average annual milk yield of 10 500 kilograms and 655 other cattle can be found in the local stables. The biogas plant, located at the Bohuňovice centre, has been in operation since 2008 and has an output of 750 kW/hr. The heat it produces replaces up to 30 percent of the gas normally used to heat the grain and maize dryer in the post-harvest line and also heats the administration building and workshops. The biogas plant in Moravská Huzová has an output of 500kW/hr and was approved in 2014.



## ZD Dub nad Moravou

### IDENTIFIKAČNÍ ÚDAJE O FIRMĚ

Název společnosti: Zemědělské družstvo Dub nad Moravou  
Adresa: Tovačovská 190, Dub nad Moravou 783 75  
Okres: Olomouc  
www.zd-dub.cz  
Počet zaměstnanců celkem: 105  
Z toho dělníci: 89  
Odvětví: Zemědělství

### IMPORT / EXPORT

IMPORT: NE  
EXPORT: NE

### NEJŽÁDANĚJŠÍ PROFESE

Traktorista, ošetřovatel zvířat, řidič nákladního automobilu, řezník

### POPIS FIRMY

Předmět podnikání: Zemědělská prvovýroba  
Hlavní produkty: Pšenice, řepka, cukrovka, ječmen, chov skotu a prasat  
Stručný popis firmy: Družstvo se nachází v řepařské oblasti u Olomouce, podnikání je klasická zemědělská prvovýroba, rostlinná výroba, chov skotu na mléko, na chov prasat navazuje jatka středního rozsahu s výrobou masa a masných výrobků a prodejnu masa



### COMPANY IDENTIFICATION DETAILS

Name: Zemědělské družstvo Dub nad Moravou  
Address: Tovačovská 190, Dub nad Moravou 783 75  
District: Olomouc  
www.zd-dub.cz  
Total Number of Employees: 105  
Blue-collar workers: 89  
Segment: Agriculture

### IMPORT / EXPORT

IMPORT: NO  
EXPORT: NO

### MOST SOUGHT-AFTER POSITIONS

Tractor driver, animal care worker, truck driver, butcher

### COMPANY DESCRIPTION

Scope of Business: Agricultural primary production  
Main Products: Wheat, rape, sugar beet, barley, cattle and pig farming  
Brief Description of the Company: The cooperative is located in the beet growing area near Olomouc, the business is classical agricultural primary production, crop production, cattle breeding for milk, pig breeding is followed by a medium-scale slaughterhouse with production of meat and meat products and a meat shop.





## IDENTIFIKAČNÍ ÚDAJE O FIRMĚ

Název společnosti: ZD Klenovice na Hané, družstvo  
Adresa: 798 23 Klenovice na Hané 255  
Okres: Prostějov  
www.zdklenovice.cz  
Počet zaměstnanců celkem: 80  
Z toho dělníci: 63  
Odvětví: Zemědělství

## IMPORT / EXPORT

IMPORT: NE  
EXPORT: NE

## NEJŽÁDANĚJŠÍ PROFESE

Traktorista, opravář zemědělských strojů, ošetrovatel hospodářských zvířat

## POPIS FIRMY

Předmět podnikání: Zemědělská výroba – rostlinná a živočišná  
Hlavní produkty: Pšenice, ječmen, řepka, mák, kukuřice, cukrovka, mléko, maso  
Stručný popis firmy: Zemědělské družstvo Klenovice na Hané je stabilní zemědělský podnik, zaměřený na prvovýrobu, hospodařící na cca 2.865 ha orné půdy uprostřed Hané. Hlavními tržními produkty jsou potravinářská pšenice, sladovnický ječmen, cukrová řepa, řepka olejka, kukuřice na zrn (siláž) a certifikovaný mák dle českých cechovních norem. Živočišná výroba je zaměřena na chov skotu holštýnského plemene a produkci mléka. V chovu prasat se věnujeme výkrmu nakupovaných selat.



## COMPANY IDENTIFICATION DETAILS

Name: ZD Klenovice na Hané, družstvo  
Address: 798 23 Klenovice na Hané 255  
District: Prostějov  
www.zdklenovice.cz  
Total Number of Employees: 80  
Blue-collar workers: 63  
Segment: Agriculture

## IMPORT / EXPORT

IMPORT: NO  
EXPORT: NO

## MOST SOUGHT-AFTER POSITIONS

Tractor driver, agricultural machinery repairer, livestock handler

## COMPANY DESCRIPTION

Scope of Business: Agricultural production - crop and livestock  
Main Products: Wheat, barley, rape, poppy, corn, sugar, milk, meat  
Brief Description of the Company: The Klenovice na Hané Agricultural Cooperative is a stable agricultural enterprise focused on primary production, farming about 2,865 ha of arable land in the middle of the Haná River. The main market products are food wheat, malting barley, sugar beet, oilseed rape, grain maize (silage) and certified poppy according to Czech guild standards. Livestock production is focused on Holstein cattle breeding and milk production. In pig breeding we are engaged in fattening of purchased piglets.



## IDENTIFIKAČNÍ ÚDAJE O FIRMĚ

Název společnosti: Zemědělské družstvo Jeseník  
Adresa: Šumperská 118, 790 01 Jeseník  
Okres: Jeseník  
www.zdjesenik.cz  
Počet zaměstnanců celkem: 55  
Z toho dělníci: 40  
Odvětví: potravinářský průmysl, ostatní

## IMPORT / EXPORT

IMPORT: NE  
EXPORT: NE

## NEJŽÁDANĚJŠÍ PROFESE

Opravář zemědělských strojů, traktorista, ošetřovatel hospodářských zvířat

## POPIS FIRMY

Předmět podnikání: Zemědělská výroba, mlékárenství, opravy silničních vozidel, opravy ostatních dopravních prostředků a pracovních strojů, výroba, obchod a služby neuvedené v přílohách 1 až 3 živnostenského zákona, silniční motorová doprava, výroba elektřiny.

Hlavní produkty: Mléko a mléčné výrobky, zvířata, elektřina.

Stručný popis firmy: Zabýváme se živočišnou výrobou s hlavním zaměřením na produkci mléka kravského, ovčího i koziho. Od května do října paseme velkou část našich zvířat na jeseníckých pastvinách. Část produkce mléka zpracováváme ve vlastní sýrárně, která má mnohaletou tradici. Naše sýry, jogurty a tvarohy se pyšní certifikátem Originální produkt Jeseníky, některé z výrobků také značkou Regionální potravina Olomouckého kraje. Provozujeme rostlinnou výrobu s produkcí krmiv pro vlastní spotřebu. Součástí našeho provozu je také servis a pneuservis zemědělské a nákladní techniky a bioplynová stanice, ve které vyrábíme elektřinu.

## COMPANY IDENTIFICATION DETAILS

Name: Zemědělské družstvo Jeseník  
Address: Šumperská 118, 790 01 Jeseník  
District: Jeseník  
www.zdjesenik.cz  
Total Number of Employees: 55  
Blue-collar workers: 40  
Segment: food industry, other

## IMPORT / EXPORT

IMPORT: NO  
EXPORT: NO

## MOST SOUGHT-AFTER POSITIONS

Agricultural machinery repairer, tractor driver, livestock handler

## COMPANY DESCRIPTION

Scope of Business: Agricultural production, dairy farming, repair of road vehicles, repair of other transport equipment and working machines, production, trade and services not specified in annexes 1 to 3 trade act, road motor transport, electricity generation.

Main Products: Dairy, animals, electricity.

Brief Description of the Company: We are engaged in livestock production

with the main focus on cow, sheep and goat milk production. From May to October, we graze a large part of our animals on the pastures of Jeseníky. Part of the milk production is processed in our own cheese factory, which has a long tradition. Our cheeses, yoghurts and curds are certified as Original Product of Jeseníky and some of our products are also labelled as Regional Food of the Olomouc Region. We operate plant production with production of feed for own consumption. Our operation also includes servicing and tyre service of agricultural and truck equipment and a biogas plant, where we produce electricity.





## IDENTIFIKAČNÍ ÚDAJE O FIRMĚ

Název společnosti: ZEMĚDĚLSKÉ DRUŽSTVO Senice na Hané  
Adresa: Vodní 214, 783 45 Senice na Hané  
Okres: Olomouc  
www.zdsenice.cz  
Počet zaměstnanců celkem: 149  
Z toho dělníci: 111  
Odvětví: Zemědělství

## IMPORT / EXPORT

IMPORT: NE  
EXPORT: NE

## NEJŽÁDANĚJŠÍ PROFESE

Traktorista a kombajnér, opravář strojů a zařízení, ošetřovatel hospodářských zvířat, zootechnik

## POPIS FIRMY

Předmět podnikání: Zemědělství – rostlinná a živočišná výroba.  
Hlavní produkty: Cukrovka, sladovnický ječmen, pšenice, mléko, vejce, chmel.  
Stručný popis firmy: Zemědělské družstvo Senice na Hané hospodaří na 5.010 ha velmi úrodné hanácké půdy. Svoji činnost zahájilo v roce 1991 a členská základna se v posledních letech stabilizovala na necelých čtyřech stech členů. Rozhodujícím předmětem činnosti družstva je zemědělská prvovýroba. Hlavními tržními produkty jsou cukrovka, sladovnický ječmen a potravinářská pšenice. Ve specializované rostlinné výrobě to jsou jablka, švestky a chmel. Kvalita produkce ovoce je podpořena skladováním v moderním skladě s celoroční nabídkou kvalitního ovoce. Živočišná výroba je zaměřena na chov prasat, slepic, skotu a produkci vajec, mléka a mléčných výrobků. Ve vlastní mlékárně se čerstvě nadojené mléko nejprve šetrně pasteruje. Část se rozváží do školních jídelen, nemocnic, restaurací, kaváren a část slouží jako surovina pro výrobu našich produktů. Všechny výrobky mají certifikát s ochrannou známkou „HANÁ regionální produkt“ a některé získaly ocenění „Regionální potravina Olomouckého kraje“. Zemědělské družstvo Senice na Hané se dále kapitálově účastní ve společnostech zabývajících se zpracováním zemědělské produkce, odbytem produktů zemědělské prvovýroby a maloobchodním prodejem potravinářského i nepotravinářského zboží.



## COMPANY IDENTIFICATION DETAILS

Name: ZEMĚDĚLSKÉ DRUŽSTVO Senice na Hané  
Address: Vodní 214, 783 45 Senice na Hané  
District: Olomouc  
www.zdsenice.cz  
Total Number of Employees: 149  
Blue-collar workers: 111  
Segment: Agriculture

## IMPORT / EXPORT

IMPORT: NO  
EXPORT: NO

## MOST SOUGHT-AFTER POSITIONS

Tractor and harvester operator, machinery and equipment repairer, livestock handler, zootechnician

## COMPANY DESCRIPTION

Scope of Business: Agriculture - crop and livestock production.  
Main Products: Sugar beet, malting barley, wheat, milk, eggs, hops.  
Brief Description of the Company: The agricultural cooperative Senice na Hané farms 5,010 ha of very fertile Haná soil. It started its activity in 1991 and the membership base has stabilized in recent years at less than four hundred members. The cooperative's main activity is agricultural primary production. The main market products are sugar beet, malting barley and food wheat. Specialised crop production includes apples, plums and hops. The quality of fruit production is supported by storage in a modern warehouse with a year-round supply of quality fruit. Livestock production focuses on pigs, chickens, cattle and the production of eggs, milk and dairy products. Freshly milked milk is first gently pasteurised in our own dairy. Part of it is distributed to school canteens, hospitals, restaurants and cafes, and part of it is used as raw material for the production of our products.

All products are certified with the trademark „HANÁ regional product“ and some have been awarded the „Regional food of the Olomouc Region“. The Senice na Hané Agricultural Cooperative also participates in companies involved in the processing of agricultural production, the marketing of primary agricultural products and the retail sale of food and non-food goods.





## IDENTIFIKAČNÍ ÚDAJE O FIRMĚ

Název společnosti:	Zemědělské družstvo Unčovice
Adresa:	Unčovice 53, 784 01 Litovel
Okres:	Olomouc
Počet zaměstnanců celkem:	180
Z toho dělníci:	138
Odvětví:	Zemědělství

## IMPORT / EXPORT

IMPORT: NE  
EXPORT: NE

## NEJŽÁDANĚJŠÍ PROFESE

Pracovní do živočišné výroby, zootechnik, agronom

## POPIS FIRMY

Předmět podnikání: Zemědělská výroba, smíšená.  
Hlavní produkty: Pšenice potravinářská, ječmen sladovnický, cukrová řepa, řepka olejka, hrášek konzervářský, mléko, vepřové maso.  
Stručný popis firmy: Zemědělské družstvo Unčovice se rozkládá na Haně v nížině Hornomoravského úvalu převážně mezi městy Olomouc a Litovel v údolí řeky Moravy. Družstvo hospodaří na výměře víc jak 6.000 ha zemědělské půdy, z toho je zhruba 270 ha luk. Zabýváme se tradiční rostlinnou a živočišnou výrobou, výrobou osiva pro společnost OLSEED, a.s., provozujeme bioplynovou stanici o výkonu 1, 189 MW a dále se zabýváme pronájemem nemovitostí. V rostlinné výrobě jsou hlavními plodinami pšenice ozimá, ječmen jarní, řepka, cukrovka, kukuřice, hrách setý ke konzervářským účelům a plodiny určené pro potřebu živočišné výroby. K uskladnění produkce byla vybudována posklizňová linka a sila Náklo a Unčovice s kapacitou 20 000 tun. Živočišná výroba je rozčleněna do dvou úseku, chov prasat a chov holštýnského skotu. V obou úsecích se jedná o uzavřený obrat stáda. Chov prasat je soustředěn na farmách v Rozvadovicích a v Náklu, v menší míře ve Střeni, Hynkově a v Křelově, celkem 600 kusů prasnic, 5.500 kusů prasat ve výkrmu a 3.000 kusů selat. Ve velkokapacitních stájích ve střediscích Unčovice a Příkazy je chováno 840 ks krav holštýnského plemene. V užitkovosti dojníc je dosahováno přes 10 tisíc litrů mléka na dojnici za rok. Mezi další činnosti družstva patří pronájem nevyužívaných objektů v jednotlivých střediscích. Družstvo také provozuje dvě veřejné čerpací stanice pohonných hmot. Závodní kuchyně s kapacitou více jak 500 jídel denně slouží k zajištění stravování zaměstnanců, členů i veřejnosti v obcích hospodářského obvodu družstva.

## COMPANY IDENTIFICATION DETAILS

Name:	Zemědělské družstvo Unčovice
Address:	Unčovice 53, 784 01 Litovel
District:	Olomouc
Total Number of Employees:	180
Blue-collar workers:	138
Segment:	Agriculture

## IMPORT / EXPORT

IMPORT: NO  
EXPORT: NO

## MOST SOUGHT-AFTER POSITIONS

Animal production worker, zootechnician, agronomist

## COMPANY DESCRIPTION

Scope of Business: Agricultural production, mixed.  
Main Products: Food wheat, malting barley, sugar beet, oilseed rape, canning peas, milk, pork.  
Brief Description of the Company: The Unčovice Agricultural Cooperative is situated in the Haná region in the lowland of the Upper Morava Valley, mainly between the towns of Olomouc and Litovel in the Morava River valley. The cooperative manages more than 6,000 ha of agricultural land, of which about 270 ha are meadows. We are engaged in traditional crop and livestock production, seed production for OLSEED, a.s., we operate a biogas plant with an output of 1.189 MW and we are also engaged in property rental. In crop production, the main crops are winter wheat, spring barley, rape, sugar beet, maize, peas sown for canning purposes and crops intended for livestock production. A post-harvest line and silos were built in Náklo and Unčovice with a capacity of 20 000 tonnes to store the production. Livestock production is divided into two sections, pig breeding and Holstein cattle breeding. Both sections are closed herd operations. Pig breeding is concentrated on farms in Rozvadovice and Náklo, and to a lesser extent in Střeni, Hynkov and Křelov, with a total of 600 sows, 5 500 fattening pigs and 3 000 piglets. 840 Holstein cows are kept in large-capacity stables in Unčovice and Příkazy. Dairy cows are producing over 10,000 litres of milk per cow per year. Other activities of the cooperative include renting unused buildings in individual centres. The cooperative also operates two public fuel stations. A factory kitchen with a capacity of more than 500 meals a day is used to provide meals for employees, members and the public in the municipalities of the cooperative's economic district.





## FIRMA / COMPANY

A.W. spol. s r.o.	92
ABO valve, s.r.o.	130
AGEL Středomoravská nemocniční a.s.	178
AGRA Velký Týnec, a.s.	190
AGROP NOVA a.s.	108
Alibona a.s.	93
ALIKA a.s.	94
ALW INDUSTRY, s.r.o.	56
Amazon Czech Republic Services s.r.o.	57
Apator Metra s.r.o.	36
Aqua Industrial s.r.o.	131
Astron Buildings s.r.o.	109
Auto Hégr, a. s.	14
AUTO Hlaváček a.s.	15
Auto Kubíček s.r.o.	16
AUTOKOMPLEX OLOMOUC s.r.o.	17
Automechanika, a.s.	18
AVL Moravia s.r.o.	132
Balsac papermill s.r.o.	80
BG7 global s.r.o.	58
BIOMAC s.r.o.	81
Bothe-Schnitzius CZ, spol. s r.o.	19
BPS Mobil, s.r.o.	59
Brazzale Moravia a.s.	95
CEE Fresh Food Logistics s.r.o.	60
Cement Hranice, akciová společnost	110
Centrum Moravia, spol. s r.o.	20
CeramTec Czech Republic, s.r.o.	133
CIDEM Hranice, a.s.	111
Cukrovar Vrbátky a.s.	96
DAKR spol. s r.o.	134
Dormer Pramet s.r.o.	135
DPOV, a. s.	61
DRAPS s.r.o.	168
DSL FOOD s.r.o.	97
DSP Přerov, spol. s r.o.	136
DT - Výhybkárna a strojárna, a.s.	137
ECO Finance Group s.r.o.	62
Edwards, s.r.o.	138
EKT CZ k.s.	82
Elektrocentrum trading spol. s.r.o.	37
ELPREMO, spol. s r.o.	38
EMOS spol. s r.o.	39
E-technik s.r.o.	139

## STR. / PAGE

## FIRMA / COMPANY

EVERSTAR s.r.o.	48
EXCALIBUR ARMY spol. s r.o.	63
Fagron a.s.	49
Fakultní nemocnice Olomouc	179
FARMAK, a.s.	50
Fenix Trading spol. s.r.o.	40
FORCORP GROUP spol. s r.o.	64
FORTEX - AGS, a.s.	83
FORTEX STAVBY s.r.o.	112
FTL-First Transport Lines,a.s.	21
Gala a.s.	169
GEMO a.s.	113
Gerflor s.r.o.	114
GRANITOL akciová společnost	51
HELLA Autotechnik Nova s.r.o.	22
Honeywell Aerospace Olomouc s.r.o.	140
HOPAX s.r.o.	141
Hroší stavby Morava a.s.	115
IDS - Inženýrské a dopravní stavby Olomouc a.s.	116
Innomotics, s.r.o.	41
INSTA CZ s.r.o.	117
INTERFRACHT s.r.o.	65
IP Systém a.s.	118
IPG Plasty s.r.o.	23
ISH PUMPS OLOMOUC a.s.	142
J.M.I.T. a.s.	66
John Crane a.s.	143
JTEKT Bearings Czech republic s.r.o.	144
Keestrack - CZ, s.r.o.	145
KEMIFLOC a.s.	52
KIDSOK	67
KUNST, spol. s r.o.	119
Lázně Teplice nad Bečvou a.s.	180
Lázně Velké Losiny, s.r.o.	181
Lesaffre Česko, a. s.	98
LEVIOR s.r.o.	68
LINAPLAST, s.r.o.	24
Lorika s.r.o.	69
M.L.S. Holice, spol. s r.o.	146
MAGNA Automotive Stity s.r.o.	25
Makovec a.s.	99
MALITAS s.r.o.	100
MAPEI spol. s r.o.	120
MAPO Group a.s.	182

## STR. / PAGE



## FIRMA / COMPANY

## STR. / PAGE

MAPO medical s.r.o.	183
MAPRO spol. s r.o.	147
Mechanicka, a.s.	121
MESPRO, s.r.o.	148
MetalPlast Lipník n. B. a.s.	149
METECH s.r.o.	42
Miele technika s.r.o.	43
MJM agro, a. s.	191
Mlékárna Otínoves s.r.o.	101
MONTIX, a.s.	26
MORA MORAVIA, s.r.o.	150
Morava Wood Products s. r. o.	84
MORAVIA CONSULT Olomouc a.s.	122
MORAVSKÁ VODÁRENSKÁ, a.s.	70
Moravská vysoká škola Olomouc, o.p.s.	174
Moravské potravinářské strojírný, a.s.	151
Mubea-HZP s.r.o.	27
Nemocnice Hranice a.s.	184
Nemocnice Šumperk a.s.	185
NH Collection Olomouc	71
NUTREND D.S., a.s.	102
OL TRANS CZ, s.r.o.	72
OLTIS Group a.s.	73
Olympus Medical Products Czech spol. s r.o.	186
OP Papírna s.r.o.	85
PANAV, a.s.	152
PARAGAN TRUCKS s.r.o.	28
PAS Zábřeh na Moravě a. s.	29
Pekárna Racek, s.r.o.	103
PLASTIMEX Prostějov, spol. s r.o.	74
POLTRADE, spol. s r.o.	153
PRECHEZA a.s.	53
PRESBETON Drahotuše, s.r.o.	123
PRESBETON Nova, s.r.o.	124
Priessnitzovy léčebné lázně a.s.	187
PRO-BIO, obchodní společnost s.r.o.	104
PŘEROVSKÉ KOTLÁRNÝ MONTÁŽE s.r.o.	154
PSP Machinery s.r.o.	155
Robertshaw CZ Limited, odštěpný závod	44
Roll4You, s.r.o.	86
ROLS Lešany spol. s r.o.	192
Řetězárna a.s.	156
SAFETY PRO s.r.o.	125
SEMACO tools and software, s.r.o.	157

## FIRMA / COMPANY

## STR. / PAGE

SEMO a.s.	193
Senior Flexonics Czech s.r.o.	30
SEZAKO Prostějov s.r.o.	75
SHM, s.r.o.	87
SIGMA GROUP a.s.	158
SIGMA Výzkumný a vývojový ústav, s.r.o.	159
SIGNALBAU a.s.	45
SIWATEC, a.s.	160
SLADOVNY SOUFFLET ČR, a.s.	105
Smurfit Kappa Olomouc s.r.o.	88
Správa silnic Olomouckého kraje	76
STAVES s.r.o.	126
Strojírny a opravny Milenov spol. s r.o.	161
Strojírny Prostějov, a.s.	162
SULKO s. r. o.	89
ŠKODA PARS a.s.	163
TAGROS a.s.	194
TDK Electronics s.r.o.	46
Technické služby města Olomouce, a.s.	77
TESCO SW a.s.	78
TIGEMMA, spol. s r.o.	164
Tilak, a.s.	170
TopTeramo s.r.o.	127
Toray Textiles Central Europe s.r.o.	171
United Polymers, s.r.o.	31
Univerzita Palackého v Olomouci, veřejná vysoká škola	175
VÁHALA a spol. s r.o.	106
VENA-TRADE, s.r.o.	32
Vojenská nemocnice Olomouc	188
VPO Protivanov, a.s.	90
Vysoká škola logistiky o.p.s.	176
WANZL spol. s r.o.	165
weba Olomouc s.r.o.	33
ZD Bohuňovice s.r.o.	195
ZD Dub nad Moravou	196
ZD Klenovice na Hané, družstvo	197
Zemědělské družstvo Jeseník	198
ZEMĚDĚLSKÉ DRUŽSTVO Senice na Hané	199
Zemědělské družstvo Unčovice	200
ZLKL, s. r. o	166





A series of horizontal dotted lines for writing notes, spanning the width of the page.

A series of horizontal dotted lines for writing notes, spanning the width of the page.



Název: Významné firmy Olomouckého kraje

Vydal: Olomoucký kraj, Jeremenkova 40a, 779 00 Olomouc; [www.olkraj.cz](http://www.olkraj.cz)

Foto: Archivy firem a institucí uvedených v publikaci, CATRIN, [freepik.com](http://freepik.com)

Grafická úprava a tisk: Machovský s.r.o., Boční 551, 783 72 Velký Týnec 1; [www.machovsky.cz](http://www.machovsky.cz)

Obsahový podklad zpracoval: Ing. Radovan Vašíček, oddělení regionálního rozvoje, Odbor strategického rozvoje kraje,

Krajský úřad Olomouckého kraje

Data institucí uvedených v publikaci: Firmy z Olomouckého kraje

Překlad: Eurolingua

6. vydání

Rok vydání: 2023

© Olomoucký kraj

ISBN: 978-80-7621-069-1

Title: Important companies of the Olomouc Region

Author: Olomouc region, Jeremenkova 40a, 779 00 Olomouc, [www.olkraj.cz](http://www.olkraj.cz)

Photo: Archives of companies and institutions listed in publication, CATRIN, [freepik.com](http://freepik.com)

Design & Print: Machovský s.r.o., Boční 551, 783 72 Velký Týnec 1; [www.machovsky.cz](http://www.machovsky.cz)

The content document was prepared by: Ing. Radovan Vašíček, Department of Regional Development, Department of Strategic Development of the Region, Regional Office of the Olomouc Region

Data of institutions listed in the publication: Companies from the Olomouc Region

Translation: Eurolingua

6th edition

Year of publication: 2023

© Olomoucký kraj

ISBN: 978-80-7621-069-1

Významné fi  
Olomouckého  
kraje

Important Co  
of the Olomou