

# ATLAS ŠKOLSTVÍ

střední školy

2015/2016

Olomoucký kraj



[www.atlasskolstvi.cz](http://www.atlasskolstvi.cz)



# smiths

bringing technology to life

**Smiths Group** byla založena již v roce 1851, má hlavní sídlo v Londýně a ve více než 50 zemích světa zaměstnává přes 23 000 lidí. Do skupiny spadá celkem 5 divizí – **John Crane, Smiths Medical, Detection, Interconnect a Flex-Tek**. První dvě divize mají své zastoupení i v České republice. Více informací o společnosti a jednotlivých divizích je dostupných na webu [www.smiths-group.com](http://www.smiths-group.com)

## JOHN CRANE SIGMA, a.s.

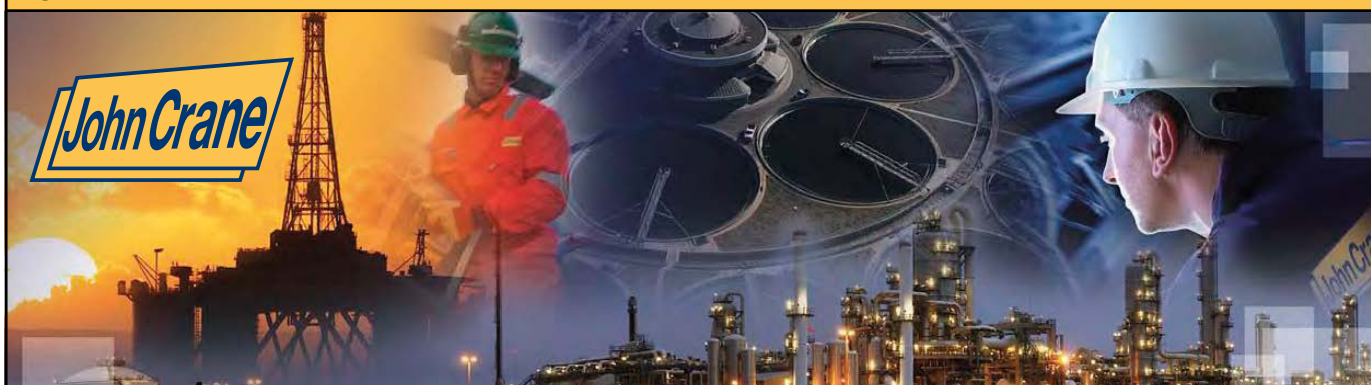

Firma **John Crane Sigma, a.s.**, sídlící v Lutíně je strojírenskou firmou s více než 20letou historií. Hlavním oborem činnosti je výroba, distribuce a prodej spojek, ucpávek a těsnicích systémů do čerpadel. Zaměstnáváme téměř 500 pracovníků na výrobních i kancelářských pozicích. Mezi nejčastěji obsazované pozice patří například obráběč kovů, montážní dělník, operátor distribuce, technolog výroby, inženýr kvality, konstruktér či procesní inženýr. Jako budoucí zaměstnavatel nabízíme celou řadu zaměstnaneckých výhod a benefitů.

**Strojařina má smysl. Myslete na svou budoucnost už teď!**

Chcete se o společnosti dozvědět více? Navštivte naše stránky [www.johncrane.com](http://www.johncrane.com)

Kontakt: John Crane Sigma, a.s., Jana Sigmunda 78, 783 49 Lutín, e-mail: [myHR@smiths.com](mailto:myHR@smiths.com), tel.: 585 721 214

## SMITHS MEDICAL a.s.



**Smiths Medical a.s.** v Hranicích je nováčkem na českém trhu. Pobočka byla v areálu CTParku oficiálně otevřena v září 2013. Tehdy začala postupně nabírat posily do jednotlivých týmů – operátory výroby, inženýry kvality, technolog, procesní inženýry, strojní inženýry se zaměřením na zpracování plastů, balení a automatizace, seřizovače vstříkolisů, mikrobiologů a další. Tým ve společnosti, která se zaměřuje na výrobu specializovaných zdravotnických pomůcek, prostředků a zařízení, čítá nyní přes 250 zaměstnanců a stále se rozšiřuje. Mezi hlavní činnosti patří vstříkávání, vyfukování a extruze plastů, montáž a kompletace zdravotnických setů a zařízení.

**Pojďme společně napomáhat k záchraně lidských životů!**

Informace o společnosti jsou dostupné na [www.smiths-medical.com](http://www.smiths-medical.com)

Kontakt: Smiths Medical Czech Republic a.s., Olomoucká 306, 753 01 Hranice, e-mail: [myHR@smiths.com](mailto:myHR@smiths.com), tel.: 581 671 144

Zajímá vás strojírenská výroba nebo zdravotnické technologie? Studujte obory, které mají uplatnění v praxi. Přijďte se k nám! Smiths – přinášíme technologii do života.

# ATLAS ŠKOLSTVÍ

## střední školy, konzervatoře, vyšší odborné školy 2015/2016 Olomoucký kraj

Úvodní slovo .....	2
Poradenství k profesní orientaci a volbě povolání ve službách zaměstnanosti .....	2
Integrovaný portál MPSV a služby Informačního a poradenského střediska pro volbu a změnu povolání .....	3
Informační a poradenská střediska pro volbu a změnu povolání v Olomouckém kraji .....	3
Pedagogicko-psychologická poradna Olomouckého kraje .....	3
Rozhodujeme se o budoucím povolání .....	4
Možnosti vzdělávání na středních školách a konzervatořích .....	5
Prezentační výstavy škol v Olomouckém kraji .....	5
Přijímací řízení ke vzdělávání .....	6
Vzory přihlášek ke studiu, zápisového lístku a užitečné webové stránky .....	7
Jak na to? – orientace v atlase .....	8
Rejstřík středních škol a konzervatoří .....	9
Rejstřík vyšších odborných škol .....	10
Rejstřík oborů středních škol a konzervatoří .....	10-11
Rejstřík oborů vyšších odborných škol .....	11
<b>Tabulky středních škol, konzervatoří a vyšších odborných škol .....</b>	<b>12-33</b>
Okres Jeseník .....	12-13
Okres Olomouc .....	13-21
Okres Prostějov .....	21-25
Okres Přerov .....	25-29
Okres Šumperk .....	29-33
Rejstřík středních škol z jiných regionů .....	33
Rejstřík ostatních subjektů .....	33
<b>Prezentace středních škol, konzervatoří a vyšších odborných škol .....</b>	<b>35-51</b>
Okres Jeseník .....	35-36
Okres Olomouc .....	36-43
Okres Prostějov .....	43-44
Okres Přerov .....	45-48
Okres Šumperk .....	48-51
Jiné regiony .....	51

**www.atlasskolstvi.cz**

**aktuální přehled středních, vyšších odborných, vysokých a jazykových škol z celé ČR**

### ATLAS ŠKOLSTVÍ

© Vydalo nakladatelství P. F. art, spol. s r. o., Groměšova 769/4, 621 00 Brno

tel.: 532 193 011, fax: 532 193 020, e-mail: pfart@pfart.cz, www.pfart.cz

Realizační tým: Ing. Vladimír Hrabal, Tomáš Hort, Světlana Horáková, Ivana Látalová, Nikola Malá, Petra Pleskačová, Martin Dundáček, Jaroslav Kysa, Lenka Jochová

Grafická úprava: P. F. art, spol. s r. o. – DTP studio, Groměšova 769/4, 621 00 Brno

Tisk: Tiskárna Helbich, a. s., Valchařská 36, 614 00 Brno

Na projektu spolupracoval Úřad práce ČR a Olomoucký kraj.

Informace jsou čerpány z informačního systému spravovaného MPSV ČR a využívaného Úřadem práce ČR.

P. F. art, spol. s r. o., nenese zodpovědnost za správnost, aktuálnost a úplnost informací uvedených v tabulkách a člancích jednotlivých škol.

Upozorňujeme vás, že po vydání Atlasu školství mohlo u některých škol a oborů dojít ke změnám.

Jakákoliv reprodukce tohoto díla je povolena jen s předchozím písemným souhlasem P. F. art, spol. s r. o.

Rok vydání: 2014

ISBN 978-80-258-0065-2



# Úvodní slovo



Vážení žáci, vážení rodiče, vážení výchovní poradci,

dostává se Vám do rukou Atlas školství 2015/2016, který přináší přehled středních škol, vyšších odborných škol a vybraných školských zařízení všech zřizovatelů v Olomouckém kraji.

Atlas školství Vám pomůže zorientovat se v široké nabídce studijních a učebních oborů, které jsou nabízeny školami všech zřizovatelů na území Olomouckého kraje.

U jednotlivých škol naleznete vedle souhrnu nabízených oborů pro školní rok 2015/2016 i kontakty na odpovědné pracovníky a informace o počtu přijímaných žáků ke studiu. Podrobné informace k přijímacímu řízení naleznete v Průvodci přijímacím řízením Olomouckého kraje, který každoročně zpracovává odbor školství, mládeže a tělovýchovy a který bude aktuálně zveřejněn na webových stránkách Olomouckého kraje [www.kr-olomoucky.cz](http://www.kr-olomoucky.cz).

S ohledem na skutečnost, že je v Olomouckém kraji nabízena široká škála oborů, je třeba věnovat výběru náležitou pozornost a dbát nejen na atraktivitu oboru, ale zejména na další uplatnitelnost v rámci trhu práce. V této souvislosti bych Vám rád sdělil, že Olomoucký kraj poskytuje žákům vybraných učebních oborů učňovská stipendia. Podporujeme tak ty učební obory, jejichž absolventů je na trhu práce nedostatek. Od školního roku 2014/2015 rozšířil Olomoucký kraj učňovská stipendia na 24 oborů vzdělání. Nově jsme zavedli stipendia pro žáky technických oborů vzdělání zakončených maturitní zkouškou, která poskytuje Olomoucký kraj od školního roku 2014/2015. Jejich cílem je podpořit žáky technických oborů vzdělání zakončených maturitní zkouškou, o které je na trhu práce dlouhodobý zájem. Celkem je podporováno 7 oborů vzdělání. Seznamy podporovaných oborů vzdělání naleznete na webových stránkách Olomouckého kraje.

Další informace o vzdělávací nabídce můžete získat na prezentačních výstavách oborů vzdělání středních škol a vyšších odborných škol Olomouckého kraje SCHOLARIS, které se tradičně konají během měsíce listopadu ve městech Olomouc, Přerov, Prostějov, Šumperk a Jeseník. Na základě vlastních zkušeností si Vám dovoluji doporučit, abyste školu, jejíž vzdělávací nabídka Vás zaujme, navštívili a poznali ji tak více i „zevnitř“. Můžete využít nejen dnů otevřených dveří, ale i jiných možností, o kterých jednotlivé střední školy informují na svých webových stránkách.

Věřím, že Vás vzdělávací nabídka středních škol Olomouckého kraje zaujme a informace obsažené v Atlasu školství Vám usnadní volbu střední školy. Dovolte, abych žákům, kteří se připravují ke studiu na středních školách, popřál hodně úspěchů v přijímacím řízení a následném studiu.

Ing. Zdeněk Švec  
náměstek hejtmána



Úřad práce ČR

## Poradenství k profesní orientaci a volbě povolání ve službách zaměstnanosti

**Profesní orientaci chápeme jako celoživotní proces ve smyslu všech rozhodování od prvotního výběru středního vzdělání až po výběr zaměstnání či povolání v kterémkoliv věku.**

**V tomto smyslu zahrnuje profesní orientace rovněž celou problematiku dalšího vzdělávání.**

V procesu profesní orientace má zvlášť důležitý význam volba středoškolského vzdělání po ukončení základní školy. Jde o důležité rozhodnutí, které zásadním způsobem ovlivňuje další profesní orientaci člověka. Každá další volba je pak touto volbou výrazně ovlivněna a omezena. Žák provádí volbu v době, kdy na ni ještě není zralý a potřebuje nejvíce pomoci. Tato pomoc, která zahrnuje poradenství k volbě povolání, však musí respektovat, jako ostatně každá poradenská služba, právo na svobodné rozhodnutí dané osoby, v tomto případě žáka základní školy.

### PODPORA VOLBY POVOLÁNÍ V ČR

Je zřejmé, že volba povolání zásadním způsobem ovlivňuje celý lidský život a u většiny lidí i kvalitu jejich práce. Z toho jasně vyplývá, že stát by se měl podporou volby povolání systematicky zabývat a poskytnout lidem dostatek informací, na jejichž základě by se mohli dobře a zodpovědně rozhodnout. Je třeba nabídnout takový poradenský servis, který umožní základní orientaci v oblastech trhu práce, dalšího vzdělávání a vlastních možnostech.

V resortu školství mají nezastupitelnou úlohu při první volbě povolání pedagogicko-psychologické poradny a výchovní poradci. Na některých školách je tato oblast v kompetenci školního psychologa.

Velkou podporou mládeže při volbě povolání jsou v současné době Informační a poradenská střediska kontaktních pracovišť Úřadu práce ČR. Hlavním cílem poradenství pro volbu povolání je pomoci klientovi při jeho rozhodování. Interakce mezi poradcem Úřadu práce a klientem může mít několik rovin:

- klient samoobslužně využívá informační materiály a média bez vstupu poradce,
- klient využívá informační materiály a média s pomocí poradce,
- poradce poskytuje klientovi na základě jeho dotazů rady a informace,
- poradce poskytuje klientovi komplexní poradenství, tzn. snaží se získat poznatky o jeho osobnosti (z poradenského rozhovoru, pomocí psychodiagnostických testů apod.) a na základě těchto poznatků a dostupných informací mu doporučuje vhodné možnosti pro jeho rozhodnutí, která nakonec provede sám klient.

### PRACOVNĚ-PROFESNÍ PORADENSTVÍ NA KONTAKTNÍCH PRACOVIŠTÍCH ÚŘADU PRÁCE ČR

Jde o speciální typ poradenství, které je zaměřeno na řešení nejrůznějších problémů souvisejících s prací, zaměstnáním a povoláním člověka. Pracovně-profesní poradenství respektuje ve své činnosti platné mezinárodní dokumenty, má interdisciplinární charakter a je nedílnou součástí politiky zaměstnanosti. Pracovně-profesní poradenství je ve své podstatě založeno na poznatcích z oborů práva, ekonomie, pedagogiky, psychologie, sociologie, lékařství a na znalostech specifických jednotlivých profesí. V těchto oblastech jsou pak poradenské služby poskytovány klientům, kteří se mohou na poradenské pracovníky Úřadu práce ČR obracet buď přímo nebo prostřednictvím pracovníků zprostředkování zaměstnání.

Ing. Marie Bílková  
generální ředitelka Úřadu práce České republiky



## Integrovaný portál MPSV – <http://portal.mpsv.cz>

### Zajímáte se o práci nebo ji nabízíte a nechcete být závislí na úředních hodinách úřadu práce?

#### ■ Co můžete na portálu MPSV nalézt?

- informace o školách a oborech (<http://portal.mpsv.cz/sz/obcane/skoly>)
- informační a poradenská střediska pro volbu a změnu povolání Úřadu práce České republiky (<http://portal.mpsv.cz/sz/obcane/poradstrediska>)
- informace o volných místech
- vzory životopisů
- informace o Úřadu práce České republiky
- statistiky
- informace se sociální tematikou (<http://portal.mpsv.cz/soc/ssp>)
- EURES (<http://portal.mpsv.cz/eures>) – pro občana hledajícího práci v rámci zemí EU/EHP a Švýcarska
- agentury práce

#### ■ Hledáte práci?

- aktuální nabídku volných pracovních míst a celou řadu dalších informací a služeb
- v oblasti zaměstnanosti naleznete na adrese <http://portal.mpsv.cz/sz>
- zadejte si na portál MPSV svůj životopis a inzerát „Hledám práci“

#### ■ Hledáte zaměstnance?

- využijte možnosti vybírat své zaměstnance z početné databáze inzerátů „Hledám práci“
- doplněné životopisy uchazečů na adrese <http://portal.mpsv.cz/sz/zamest/hledejinz>

#### ■ Portál MPSV je určen především pro

- občany hledající zaměstnání
- občany uvažující o změně zaměstnání
- občany hledající práci v rámci zemí EU/EHP a Švýcarska
- občany hledající možnosti vzdělání (SŠ, VOŠ, VŠ, zkrácené studium, nástavbové studium)
- zaměstnavatele nabízející práci

#### ■ Připojení k portálu MPSV

- nezbytný je počítač s možností přístupu na internet
- možnost využít samoobslužných počítačů a informačních kiosků umístěných na všech kontaktních pracovištích Úřadu práce České republiky
- použití těchto počítačů je bezplatné, stejně jako všechny služby, které portál MPSV poskytuje

### Využijte Integrovaný portál MPSV!



## Služby Informačního a poradenského střediska (IPS) pro volbu a změnu povolání

#### ■ Služby IPS jsou určeny:

- žákům, studentům a absolventům SŠ, VOŠ a VŠ,
- uchazečům o zaměstnání a dalším zájemcům.

#### ■ IPS poskytuje aktuální informace o:

- síti středních, vyšších odborných a vysokých škol ČR,
- oborech vzdělání,
- podmínkách a průběhu přijímacího řízení,
- nárocích jednotlivých profesí,
- možnostech uplatnění absolventů jednotlivých oborů v praxi,
- situaci na trhu práce v regionu i v celé ČR,
- podmínkách a možnostech rekvalifikace.

#### ■ IPS klientům pomáhá:

- při výběru vhodného oboru vzdělání,
- při vyhledávání školy ke zvolenému oboru,
- při změně studia, při přestupu na jinou školu.

#### ■ IPS má k dispozici:

- celorepublikovou databázi škol,
- počítačový program pro testování profesních zájmů,
- krátké informativní videoklipy o jednotlivých povoláních,
- popisy profesí s informacemi o pracovních činnostech, pracovním prostředí, zdravotních požadavcích apod.,
- informační materiály o středních školách.

#### ■ IPS provádí a organizuje:

- individuální a skupinové poradenství pro žáky základních škol zaměřené na volbu povolání,
- samoobslužné testování profesních zájmů,
- besedy pro studenty středních, vyšších odborných a vysokých škol zaměřené na problematiku vstupu na trh práce,
- prezentační výstavy škol.

### Všechny služby poskytované IPS jsou bezplatné!

## INFORMAČNÍ A PORADENSKÁ STŘEDISKA PRO VOLBU A ZMĚNU POVOLÁNÍ V OLOMOUCKÉM KRAJI:

#### ■ IPS Jeseník

Karla Čapka 1147/10, 790 01 Jeseník  
tel.: 950 121 451

#### ■ IPS Prostějov

Plumlovská 458/36, 796 01 Prostějov  
tel.: 950 154 432

#### ■ IPS Šumperk

Starobranská 2700/19, 787 01 Šumperk  
tel.: 950 164 322

#### ■ IPS Olomouc

Vejdovského 988/4, 779 00 Olomouc  
tel.: 950 141 441

#### ■ IPS Přerov

Žerotínovo náměstí 168/21, 750 02 Přerov  
tel.: 950 155 266

<http://portal.mpsv.cz/upcr/kp/olk/ips>

## PEDAGOGICKO-PSYCHOLOGICKÁ PORADNA A SPECIÁLNĚ PEDAGOGICKÉ CENTRUM OLOMOUCKÉHO KRAJE:

#### ■ PPP Olomouc

U Sportovní haly 544/1a, 779 00 Olomouc-Lazce  
tel.: 585 224 573

#### ■ PPP Jeseník

Dukelská 1240/12, 790 01 Jeseník  
tel.: 724 131 963

#### ■ PPP Přerov

Kouřilkova 8, 750 02 Přerov  
tel.: 581 208 014

#### ■ SPC Olomouc

U Sportovní haly 544/1a, 779 00 Olomouc-Lazce  
tel.: 585 235 246

#### ■ PPP Prostějov

Vrchlického 2366/5, 796 01 Prostějov  
tel.: 582 344 237

#### ■ PPP Šumperk

Husitská 12, 787 01 Šumperk  
tel.: 583 215 279

[www.ppp-olomouc.cz](http://www.ppp-olomouc.cz)

# Rozhodujeme se o budoucím povolání

Každý člověk má individuální předpoklady k tomu, aby se v některém konkrétním povolání a oboru uplatnil, případně i v několika profesích. Na zodpovědné zvolení a zvládnutí přípravě na povolání závisí nejen výkon práce a seberealizace v zaměstnání, ale také úspěch a spokojenost v celém životě. Když člověk dělá něco opravdu rád, bývá zpravidla úspěšný a spokojený!

## Začněte u sebe

Pokuste se pojmenovat vaše **osobní charakteristické rysy**. Požádejte při tom o pomoc rodiče nebo jiné blízké. Jejich názor vám může ve vlastním hodnocení významně pomoci.

**Životní cíle a představy:** touha po kariéře, po společenském uznání, po bohatství, nebo naopak po klidném a skromném životě, po spoustě volného času apod., cílem je mít vysokou školu, podnikat, dělat řemeslo, pomáhat lidem apod.

**Zájmy:** o techniku, o přírodu, o zvířata, o ruční práci, o počítače, o historii, o malé děti apod.

**Schopnosti:** zručnost, paměť, smysl pro techniku, rychlost úsudku, vynalézavost, schopnost plánovat a organizovat, schopnost jednat s lidmi, zjednat si autoritu, přesvědčivost, talent obchodní, jazykový, hudební, výtvarný; naopak nesoustředěnost, pomalá reakce, nešikovnost apod.

**Vlastnosti:** obětavost, důslednost, systematickosti, ukázněnost, pečlivost, přesnost, empatie (vcítění se do druhého); naopak netrpělivost, konfliktní povaha, nekomunikativnost, nedochvilnost, nespolehlivost apod.

**Tělesné předpoklady:** fyzická síla, fyzická vytrvalost, obratnost apod.

**Školní prospěch:** úspěšnost resp. neúspěšnost v matematice, ve fyzice, v chemii, v biologii, v dějepisu, ve slohu, v cizích jazycích, v praktických činnostech apod.

**Zdravotní omezení:** alergie na prach, na různé rostliny, na zvířecí srst, vady zraku, vady sluchu, vady řeči, závratě, časté mdloby, epilepsie, poškození páteře, astma, různá trvalá onemocnění apod.

## Přemýšlejte o profesi

Znáte vzdělání a povolání rodičů, dalších příbuzných a známých? Rozhovorem s nimi můžete získat cenné informace. Zkuste si říci, které pracovní činnosti vás zajímají a kterým byste se rádi věnovali. Přifazujte k nim různá povolání a zároveň zvažujte, co se ve kterém vytváří, s čím nebo pomocí čeho se pracuje, v jakém pracovním prostředí... Jedná se o tzv. **charakteristické znaky práce**:

**Pracovní činnosti:** obsluha strojů, montování, ruční opracovávání, prodej, léčení, vzdělávání, řízení, plánování atd.

**Pracovní prostředky:** šicí stroj, kamera, štetec, lopata, počítač, auto, obráběcí stroj, řídicí panel, mluvené slovo atd.

**Objekt (předmět) práce:** kovy, dřevo, textil, stavby, film, informace, počítačové programy, cenné papíry, zvířata, pacienti, žáci atd.

**Pracoviště:** dílna, nádraží, laboratoř, ateliér, obchod, nemocnice, škola, kancelář, kasárna, příroda atd.

**Požadavky na vzdělání:** vyučení, maturita, vyšší odborná škola, vysoká škola, speciální kurz atd.

**Poptávka trhu práce:** o pracovníky je nebo není zájem, vyskytují se volné pracovní pozice

**Složení pracovního kolektivu:** převažují muži/ženy, spíš individuální/týmová práce apod.

**Rizika, nebezpečí:** práce ve výškách, s chemikáliemi atd.

**Další předpoklady:** mzdové podmínky, společenská prestiž, možnosti rozvoje kariéry, možnosti soukromého podnikání, cestování atd.

## Zvolte obor vzdělání

V případě, že znaky práce odpovídají vašim předpokladům, zájmům a očekáváním, musíte učinit další krok na cestě k povolání – vybrat vhodný obor vzdělání. Projděte si rejstřík oborů v této publikaci a uvidíte, že vzdělávací nabídka je velmi pestrá. Při volbě toho pravého nezapomeňte zvážit stupeň náročnosti, abyste při studiu byli úspěšní – střední vzdělání (bez maturity a výučního listu), výuční list nebo maturitu. Zajímáte se ale také o to, jaké uplatnění vás čeká.

Z důvodu systémového členění podle poskytovaného stupně vzdělání, charakteru přípravy pro uplatnění na trhu práce a také podle obtížnosti studia jsou názvy oborů vzdělání doplněny identifikačním kódem, ve kterém je písmenem vyjádřena kategorie vzdělání. (O kategoriích jednotlivých stupňů vzdělání více na následující straně.)

**Příklad názvu a kódu oboru vzdělání (vypisuje se do přihlášky ke studiu):**

**23-68-H/01 Mechanik opravář motorových vozidel (Automechanik)**

**Mechanik opravář motorových vozidel** – název Rámcového vzdělávacího programu **Automechanik** – název Školního vzdělávacího programu

První dvojčíslí v kódu (**23**) – skupina oborů vzdělání (23 Strojírenství a strojírenská výroba)

Písmeno **H** – kategorie vzdělání (střední odborné vzdělání s výučním listem) – úroveň dosaženého vzdělání, náročnost studia a také napoví o možnostech uplatnění po skončení přípravy

**Vytvořte si seznam škol a zjistěte o nich co nejvíce informací**

Vyhledejte školy, které vámi zvolené obory vyučují, a vypracujte si jejich přehled. Ty z vašeho kraje všechny naleznete v tomto atlase pomocí odkazů v rejstříku oborů, ostatní můžete nalézt na [www.atlasskolstvi.cz](http://www.atlasskolstvi.cz) nebo na <http://portal.mpsv.cz>.

**Co byste například měli chtít vědět o studiu na konkrétní škole:**

- Jak daleko od místa bydliště škola sídlí, jaké je dopravní spojení?
- Platí se školné, není obor sponzorován zaměstnavatelem?
- Jaké jsou podmínky přijetí, je nutné absolvovat přijímací zkoušky, z čeho se skládají?

● Jaká je šance na přijetí? Pokuste se ji odhadnout z poměru loňského počtu přihlášených a přijatých uchazečů.

● Jaká je případná šance přestupu z učebního do maturitního oboru nebo obráceně?

● Mají žáci přístup k výpočetní technice i mimo vyučování?

● Jaké předměty jsou vyučovány a co všechno absolventi umějí?

● Jak je škola vybavena pro výuku odborných předmětů, jakými učiteli je zajištěna výuka cizích jazyků, spolupracuje škola pravidelně se zahraničními školami?

● Jak škola spolupracuje se zaměstnavateli a jak se tato spolupráce projevuje ve výuce, jak a kde je zajišťována praxe žáků?

● Jak škola přistupuje k žákům s poruchami učení, se specifickými vzdělávacími potřebami nebo se zdravotním omezením?

● Jaké jsou výsledky žáků u maturitních zkoušek, kolik procent maturantů se hlásí na vysoké školy, popř. vyšší odborné školy, jak jsou úspěšní, kolik procent absolventů školy odchází do praxe?

● Jaké procento absolventů je evidováno na úřadech práce, jaká je perspektiva oboru, o který se zajímáte?

Základní údaje o jednotlivých školách i jimi vyučovaných oborech jsou uvedeny v Atlase školství. Další podrobnosti se zpravidla dozvíte z webových prezentací samotných škol. Cenným zdrojem informací jsou **prezentační výstavy škol (burzy)**, které se každoročně stávají místem cíleného setkání nabídky a poptávky z oblasti vzdělávání. Termíny jejich konání naleznete na str. 5. Kromě toho většina škol pořádá i **dny otevřených dveří**. Tam vás vyučující a žáci provedou po škole, vysvětlí vše podstatné a zodpoví vaše dotazy. Prohlídka školy bude vašim osobním zážitkem a nic zprostředkovaného ji nenahradí. Navštivte ji více, ať můžete porovnávat. Informační materiály, které získáte, si doma v klidu s rodiči projděte a prodiskutujte veškeré poznatky a dojmy. Zvažte výhody a nevýhody, na které jste při vašem průzkumu narazili.

**Žákům se zdravotním postižením nebo jiným znevýhodněním** doporučujeme předem osobně kontaktovat potenciálně vybranou střední školu. Záleží na závažnosti a rozsahu zdravotního handicapu nebo jiného znevýhodnění, a to nejen z hlediska zdravotních požadavků pro zvolený obor a následného uplatnění na pracovním trhu, ale i možnosti školy takového žáka přijmout a vzdělávat (např. bezbariérové prostory).

## Stále ještě nevíte? Poradte se!

S výběrem studia na základní škole nejčastěji pomáhá třídní učitel, výchovný poradce nebo školní psycholog. Existuje několik dalších možností, jež lze využít. V široké síti informačních a poradenských středisek, která najdete na úřadech práce v (bývalých) okresních městech, si můžete vyhledat informace a porovnat své dosavadní poznatky s názory odborníků (popisy povolání, krátké ukázky profesí, letáky škol, počítačové programy k testování profesních zájmů). Získáte zde také informace o uplatnění na trhu práce.

Stále nejste rozhodnutí nebo máte studijní, výchovné nebo jiné problémy? Obráťte se na odborníky v pedagogicko-psychologickém poradně, kteří vám také pomohou.

**Nezapomeňte – o úspěšném přijetí rozhoduje i dobře zvládnutá přijímací zkouška!**

Pokud škola pořádá přijímací zkoušku, je nutné se na ni připravit. Vypracujte si domácí plán – nad přípravou je lépe strávit každý den 30 minut než jednou týdně dvě hodiny. Kombinujte učebnice, ukázky přijímacích zkoušek, internetové kurzy, přijímačky nanečisto, srovnávací zkoušky atd. Neodsouvejte nejtežší látku na konec přípravného období a ani se nepokoušejte naučit vše naráz. Průběžně si ověřujte, co jste se již naučili (např. porovnávacími testy). Řada středních škol nebo vzdělávacích institucí organizuje přípravné kurzy k přijímacím zkouškám. Nabídky kurzů inzerují školy a firmy na svých webových stránkách i v médiích.



**[www.atlasskolstvi.cz/cesta](http://www.atlasskolstvi.cz/cesta)**

# Možnosti vzdělávání na středních školách a konzervatořích

Do systému středoškolského vzdělávání může vstoupit **každý** uchazeč, který **splnil povinnou školní docházku** v délce devíti let nebo úspěšně ukončil základní vzdělávání před jejím splněním, **a při přijímacím řízení prokáže požadované schopnosti, vědomosti a zdravotní způsobilost pro zvolený obor.**

Na víceletých gymnáziích a konzervatořích mohou studovat žáci **z nižších ročníků základní školy** již v průběhu povinné školní docházky, kterou ukončují během studia na střední škole. Dospělí zájemci mohou v rámci celoživotního vzdělávání studovat na středních školách **v jiných formách studia** než je denní režim (např. dálkově, večerně) a využít tak možnosti tzv. studia při zaměstnání.

## Všeobecné vs. odborné vzdělávání

Široký základ všeobecného vzdělání se zaměřením na přípravu na vysokoškolské studium a k výkonu profesí, které vyžadují především všeobecné vzdělání, poskytují gymnázia. Podíl všeobecných vzdělávacích předmětů tvoří téměř 95 %. Dominantní postavení však mají obory s odbornou přípravou a získáním kvalifikace, kde je podíl všeobecných vzdělávacích předmětů stanoven podle typu studia. U maturitních oborů představuje minimálně 45 % výuky (u oborů lyceí 70 %), u učebních oborů minimálně 30 % učiva. Součástí výuky na středních školách je také odborný výcvik, který probíhá buď na školních pracovištích nebo ve smluvních firmách.

## STUPNĚ VZDĚLÁNÍ

Dosažený stupeň vzdělání je výchozím předpokladem k dalšímu studiu (ale i doškolování či rekvalifikaci). Čím dál významnější roli však hraje také v uplatnění na pracovním trhu. Absolvent vyššího stupně vzdělání by měl mít širší rozhled, bez větších problémů se učí novým věcem, umí pracovat s informacemi a lépe se adaptuje v měnících se podmínkách. Pokud nenajde uplatnění ve vystudovaném oboru, může se rychle zapracovat v podobných nebo i v jiných profesích.

## Kategorie jednotlivých stupňů vzdělání:

### Střední vzdělání (bez výučního listu a bez maturitní zkoušky)

#### C – Praktická škola

Jedno a dvouleté programy pro žáky se speciálními vzdělávacími potřebami, např. z důvodu zdravotního handicapu. Příprava je neprofesní, připravuje pro výkon jednoduchých činností. Absolventi získají vysvědčení.

#### J – Střední nebo střední odborné vzdělání bez maturity i výučního listu

Jde o dvouleté studium, které má profesní charakter. Je ukončeno závěrečnou zkouškou a absolventi získají vysvědčení.

### Střední vzdělání s výučním listem

#### E – Nižší střední odborné vzdělání s výučním listem

Jde o přípravu především prostřednictvím praktické výuky k výkonu jednoduchých prací v dělnických povoláních (s nižšími nároky na teoretickou část výuky). Úspěšný absolvent získá výuční list. Délka studia je 2 nebo častěji 3 roky.

### H – Střední odborné vzdělání s výučním listem

Tříletá příprava s teoretickou i praktickou výukou (odborná praxe ve škole i ve smluvních firmách) pro výkon zejména řemeslných činností. Na závěr učení prokáže své znalosti a dovednosti při závěrečné zkoušce a získá výuční list.

### E, H – Zkrácené studium pro získání středního vzdělání s výučním listem

Absolventům s výučním listem nebo maturitní zkouškou umožňuje získat ve zkrácené době 1 až 1,5 roku v denní formě studia výuční list v jiném oboru.

### Střední vzdělání s maturitní zkouškou

#### L/0 – Úplné střední odborné vzdělání s vyučením i maturitou (po základní škole, se zahrnutím odborného výcviku)

Má profesní charakter a připravuje žáky pro náročná dělnická povolání a nižší řídicí funkce. Jedná se o čtyřletý studijní program s praktickou výukou. Absolventi získají maturitu a mohou pokračovat ve studiu na vysokých nebo vyšších odborných školách.

#### L/5 – Úplné střední odborné vzdělání s vyučením i maturitou (nástavbové studium po vyučení)

Studium, které trvá v denní formě 2 roky, je určeno pro vyučené v tříletých oborech a připravuje pro náročná dělnická povolání a nižší řídicí funkce. Návaznost nástavbového oboru směrem k výučnímu je určena předpisem. Absolventi získají maturitu a mohou pokračovat ve studiu na vysokých nebo vyšších odborných školách.

#### M – Úplné střední odborné vzdělání s maturitou (bez vyučení)

Připravuje žáky pro přímé uplatnění se na trhu práce k výkonu středních technických, ekonomických a obdobných funkcí. Absolventi, kteří po čtyřletém vzdělávacím programu získají maturitu, se mohou dále vzdělávat na vysokých a vyšších odborných školách.

#### K – Úplné střední vzdělání – všeobecné (vzdělávání na gymnáziu)

Poskytuje všeobecné vzdělání bez odborné profilace. Absolventi získají maturitu a převážná část z nich pokračuje ve studiu na vysokých nebo vyšších odborných školách. 3 možnosti studia:

- čtyřleté studium pro žáky 9. ročníku základní školy (kód ...-K/4.)
- šestileté studium pro žáky 7. ročníku základní školy (kód ...-K/6.)
- osmileté studium pro žáky 5. ročníku základní školy (kód ...-K/8.)

#### L, M – Zkrácené studium pro získání středního vzdělání s maturitní zkouškou

Absolventům s maturitou umožňuje získat ve zkrácené době 1 až 2 roky v denní formě studia maturitní zkoušku v jiném oboru.

#### P (M) – Vyšší odborné vzdělání na konzervatoři (i maturitní)

Konzervatoř připravuje talentované žáky pro výkon konkrétního uměleckého povolání (hudba, zpěv, hudebně dramatické umění). Šestiletá příprava je ukončena absolutoriem spojeným s veřejným vystoupením. Vzdělání lze ukončit i maturitní zkouškou po 4. ročníku. Výjimku tvoří 8letý obor Tanec, který je určen žákům 5. ročníku základní školy.

# Prezentační výstavy škol v Olomouckém kraji

## OKRES JESENÍK

### 6. přehlídka středních škol SCHOLARIS 2014

11. 11. 2014	Jeseník	Střední škola gastronomie a farmářství Jeseník, U Jatek 8
--------------	---------	---

## OKRES OLOMOUC

### 19. přehlídka středních škol Scholaris Olomouc

26. 11. 2014	Olomouc	SŠ polytechnická Olomouc, Rooseveltova 79
--------------	---------	---

27. 11. 2014	Olomouc	SŠ polytechnická Olomouc, Rooseveltova 79
--------------	---------	---

## OKRES PROSTĚJOV

### 20. přehlídka středních škol SCHOLARIS 2014

19. 11. 2014	Prostějov	Společenský dům Prostějov, Komenského 6
--------------	-----------	---

## OKRES PŘEROV

### 6. přehlídka středních škol SCHOLARIS 2014

4. 11. 2014	Přerov	Gymnázium J. Blahoslava a SPgŠ Přerov, Denisova 3
-------------	--------	---

## OKRES ŠUMPERK

### 6. přehlídka středních škol SCHOLARIS 2014

13. 11. 2014	Šumperk	Gymnázium Šumperk, Masarykovo nám. 8
--------------	---------	--------------------------------------



# Přijímací řízení ke vzdělávání

## PŘIHLAŠOVÁNÍ KE VZDĚLÁVÁNÍ

Uchazeč (nebo zákonný zástupce nezletilého uchazeče) podává přihlášku do denní formy vzdělávání ve střední škole řediteli **střední školy do 15. března 2015**. V případě, že uchazeč podává přihlášku do oborů vzdělání s talentovou zkouškou, je termín odevzdání přihlášky do **30. listopadu 2014**.

Uchazeč, který se hlásí do jiné než denní formy vzdělávání, odevzdá přihlášku řediteli střední školy do **20. března 2015**.

Přihláška se podává na předepsaném tiskopisu. Pro přijímací řízení ve školním roce 2014/2015 připravuje MŠMT nové tiskopisy přihlášek, které budou k dispozici na [www.msmt.cz](http://www.msmt.cz) a na [www.kr-olomoucky.cz](http://www.kr-olomoucky.cz). Náležitosti přihlášky jsou stanoveny vyhláškou č. 671/2004 Sb., kterou se stanoví podrobnosti o organizaci přijímacího řízení ke vzdělávání ve středních školách, ve znění pozdějších změn a doplňků (dále jen „Vyhláška“).

Součástí přihlášky nezletilého uchazeče je jeho souhlasné vyjádření. **Pro první kolo přijímacího řízení do denní formy vzdělávání lze podat dvě přihlášky.** Pro první kolo přijímacího řízení na jeden obor vzdělání konané v rámci jedné školy, nelze zkoušku vykonat ve více různých termínech, ve kterých se přijímací zkouška koná.

## PŘIJÍMACÍ ŘÍZENÍ

Jednotlivá kola přijímacího řízení vyhlašuje ředitel školy způsobem stanoveným Vyhláškou. Počet kol přijímacího řízení není omezen. Pro přijímání do prvního ročníku střední školy je ředitel školy povinen vyhlásit nejméně jedno kolo přijímacího řízení. V rámci přijímacího řízení může ředitel školy rozhodnout o konání přijímací zkoušky, jejíž obsah a formu stanoví v souladu s rámcovým vzdělávacím programem základního vzdělávání. V takovém případě pro první kolo přijímacího řízení stanoví nejméně **dva termíny** pro konání přijímací zkoušky. Přijímací zkouška se v prvním kole přijímacího řízení, pokud o jejím konání ředitel školy rozhodl, koná v pracovních dnech v termínech od 22. do 30. dubna 2015.

Rozhodnutí o konání přijímací zkoušky, pokud o jejím konání v rámci přijímacího řízení ředitel školy rozhodl, o termínech konání přijímací zkoušky, o stanovených jednotlivých kritériích a předpokládaném počtu přijímaných uchazečů zveřejní ředitel školy

a) pro první kolo přijímacího řízení pro obory vzdělání s talentovou zkouškou do 30. října 2014, pro ostatní obory vzdělání do 31. ledna 2015,

b) pro další kola přijímacího řízení nejpozději k datu vyhlášení příslušného kola přijímacího řízení. Ředitel školy stanoví jednotná kritéria přijímacího řízení pro všechny uchazeče přijímané v každém jednotlivém kole přijímacího řízení do příslušného oboru a formy vzdělávání pro daný školní rok a předpokládaný počet přijímaných uchazečů do jednotlivých oborů vzdělání a forem vzdělávání. V jednotlivých kolech přijímacího řízení ředitel školy hodnotí uchazeče podle:

a) hodnocení na vysvědčeních z předchozího vzdělávání, b) výsledků hodnocení dosažením při talentové zkoušce, je-li stanovena, c) výsledků hodnocení dosažením při přijímací zkoušce, je-li stanovena, a d) dalších skutečností, které osvědčují vhodné schopnosti, vědomosti a zájmy uchazeče.

Předpokladem přijetí uchazeče ke vzdělávání ve střední škole je rovněž splnění podmínek zdravotní způsobilosti uchazeče pro daný obor vzdělání, pokud je stanovena. Pokud splní podmínky přijímacího řízení více uchazečů, než kolik jich lze přijmout, rozhoduje jejich pořadí podle výsledku hodnocení přijímacího řízení.

## ROZHODNUTÍ O PŘIJETÍ NEBO NEPŘIJETÍ

1) pokud se přijímací zkouška v prvním kole přijímacího řízení nekoná, zveřejní ředitel školy seznam přijatých uchazečů a nepřijatých uchazečů nebo zákonným zástupcem nezletilých uchazečů odešle rozhodnutí o nepřijetí v termínu od 22. do 30. dubna 2015.

2) pokud se přijímací zkouška koná, ukončí ředitel školy hodnocení uchazečů do 3 pracovních dnů po posledním termínu stanoveném pro přijímací zkoušky. Podle výsledků dosažených jednotlivými uchazeči při přijímacím řízení stanoví ředitel školy jejich pořadí a zveřejní seznam přijatých uchazečů a nepřijatých uchazečů odešle rozhodnutí o nepřijetí.

**Ředitel školy může po ukončení prvního kola přijímacího řízení vyhlásit další kola přijímacího řízení k naplnění předpokládaného počtu žáků.**

Pokud ředitel školy vyhlásí další kola přijímacího řízení, oznámí neprodleně krajskému úřadu počet volných míst v jednotlivých oborech a formách vzdělávání. Krajský úřad zveřejní přehled středních škol s údaji o počtu volných míst v jednotlivých oborech vzdělání a formách vzdělávání, a to i způsobem umožňujícím dálkový přístup. Informace o počtu volných míst v jednotlivých oborech vzdělání a formách vzdělávání na středních školách v působnosti Olomouckého kraje budou zveřejněny na webových stránkách [www.kr-olomoucky.cz](http://www.kr-olomoucky.cz). Dále budou k dispozici na Odboru školství, mládeže a tělovýchovy Krajského úřadu Olomouckého kraje.

Pokud byl uchazeč přijat ke vzdělávání ve střední škole v některém kole přijímacího řízení, musí svůj úmysl stát se žákem příslušného oboru vzdělání a formy vzdělávání na dané škole potvrdit **zápisovým lístkem do 10 pracovních dnů ode dne oznámení rozhodnutí**. Nepotvrdí-li uchazeč nebo zákonný zástupce nezletilého uchazeče odevzdáním zápisového lístku úmysl vzdělávat se ve střední škole, zanikají posledním dnem této lhůty účinky rozhodnutí o přijetí tohoto uchazeče ke vzdělávání v dané střední škole a na jeho místo lze přijmout jiného uchazeče.

Povinnost odevzdat zápisový lístek se nevztahuje na uchazeče, kteří byli přijati do nástavbového nebo zkráceného studia. Tato povinnost se rovněž nevztahuje na uchazeče přijaté do jiné než denní formy vzdělávání (dálková, večerní, distanční, kombinovaná).

Uchazeč, který je žákem základní školy, obdrží zápisový lístek na této základní škole, a to nejpozději do 15. března 2015, nebo do 30. listopadu 2014 v případě, že podává přihlášku do oborů vzdělání s talentovou zkouškou. V ostatních případech vydá na žádost uchazeče zápisový lístek krajský úřad příslušný dle místa trvalého bydliště uchazeče, u cizinců dle místa pobytu na území České republiky, případně sídla školy, kam se uchazeč hlásí, pokud na území České republiky nepobývá. **Každý uchazeč obdrží pouze jeden zápisový lístek a může jej uplatnit pouze jednou; to neplatí v případě, že uchazeč chce uplatnit zápisový lístek na škole, kde byl přijat na základě odvolání.**

Odvolání proti rozhodnutí ředitele školy zřizované státem, krajem, obcí nebo svazkem obcí o výsledku přijímacího řízení lze podat **ve lhůtě 3 pracovních dnů** od doručení rozhodnutí. Rozhodnutí o nepřijetí ke vzdělávání, které nelze doručit uchazeči nebo zákonnému zástupci nezletilého uchazeče, se ukládá po dobu 5 pracovních dnů, pak je považováno za doručené.

## PŘIJÍMÁNÍ DO PRVNÍHO ROČNÍKU NIŽŠÍHO A VYŠŠÍHO STUPNĚ ŠESTILETÉHO A OSMILETÉHO GYMNAZIA

Vzdělávání v šestiletém a osmiletém gymnáziu se člení na nižší stupeň a vyšší stupeň. Nižší stupeň je tvořen prvními dvěma ročníky šestiletého gymnázia nebo prvními čtyřmi ročníky osmiletého gymnázia. Vyšší stupeň pak posledními čtyřmi ročníky šestiletého a osmiletého gymnázia. Do prvního ročníku nižšího stupně šestiletého gymnázia lze přijmout uchazeče, kteří v **daném školním roce** úspěšně ukončí sedmý ročník základní školy nebo druhý ročník nižšího stupně osmiletého gymnázia nebo druhý ročník osmiletého vzdělávacího programu konzervatoře, do prvního ročníku nižšího stupně osmiletého gymnázia uchazeče, kteří v **daném školním roce** úspěšně ukončí pátý ročník základní školy.

Do prvního ročníku vyššího stupně gymnázia postupují žáci, kteří úspěšně ukončili nižší stupeň šestiletého nebo osmiletého gymnázia.

Při přijímání řízení do nižšího stupně šestiletého a osmiletého gymnázia se postupuje obdobně jako je popsáno výše.

## PŘIJÍMÁNÍ DO OBORŮ VZDĚLÁNÍ S TALENTOVOU ZKOUŠKOU

V rámci přijímacího řízení do oborů vzdělání, v němž je jako součást přijímacího řízení stanovena talentová zkouška, vyhlásí ředitel školy přijímací zkoušku v pracovních dnech v termínech od 2. do 15. ledna 2015. Po vyhodnocení výsledků talentové zkoušky zašle ředitel školy uchazeči nebo zákonnému zástupci nezletilého uchazeče sdělení o výsledku talentové zkoušky, a to nejpozději do 20. ledna 2015. Pokud

uchazeč vykoná talentovou zkoušku úspěšně, pokračuje v přijímacím řízení. Ředitel školy odešle rozhodnutí o přijetí nebo nepřijetí uchazeče do 7 dnů po vydání rozhodnutí, nejpozději však **15. února 2015**.

Přijímací řízení ke vzdělávání v konzervatoři se koná formou talentové zkoušky v pracovních dnech v termínech od 15. do 31. ledna 2015. Ředitel školy zašle po vyhodnocení výsledků talentové zkoušky uchazeči nebo zákonnému zástupci uchazeče rozhodnutí o přijetí či nepřijetí ke vzdělávání v konzervatoři, a to nejpozději do **10. února 2015**.

Podáním přihlášky do oboru vzdělání s talentovou zkouškou není dotčeno právo uchazeče podat přihlášku(y) ke vzdělávání ve střední škole.

## ODVOLACÍ ŘÍZENÍ

Proti rozhodnutí ředitele školy o nepřijetí ke studiu může uchazeč, popřípadě jeho zákonný zástupce, podat odvolání ve lhůtě **3 pracovních dnů** od doručení rozhodnutí **prostřednictvím ředitele** střední školy k Odboru školství, mládeže a tělovýchovy Krajského úřadu Olomouckého kraje. Ředitel školy zašle odboru školství, mládeže a tělovýchovy spolu s odvoláním i kritéria, podle kterých postupoval při přijímacím řízení.

## Odvolání by mělo obsahovat:

- označení správního orgánu, jemuž je určeno;
- jméno a příjmení uchazeče, datum a místo narození;
- název školy, kód a název oboru, formu vzdělávání;
- důvod nepřijetí uvedený ředitelem střední školy;
- důvody odvolání (v jakém rozsahu je rozhodnutí napadené, v čem je spatřován rozpor s právními předpisy nebo nesprávnost rozhodnutí nebo řízení, jež mu předcházelo);
- jméno a adresu trvalého bydliště zákonného zástupce nezletilého uchazeče, resp. zletilého uchazeče, popř. jinou adresu pro doručování;
- datum a podpis zákonného zástupce nezletilého uchazeče, resp. zletilého uchazeče.

## PŘIJÍMÁNÍ KE VZDĚLÁVÁNÍ VE VYŠŠÍCH ODBORNÝCH ŠKOLÁCH

Přijímání uchazečů ke vzdělávání ve vyšších odborných školách se uskutečňuje podle § 93 až § 95 zákona č. 561/2004 Sb., o předškolním, základním, středním, vyšším odborném a jiném vzdělávání (školský zákon), ve znění pozdějších změn a doplňků, a § 2 vyhlášky č. 10/2005 Sb., o vyšším odborném vzdělávání, ve znění pozdějších změn a doplňků.

Termín, obsah a formu přijímací zkoušky, pokud se koná, stanoví ředitel školy. Přijímací zkoušky se v prvním kole přijímacího řízení konají nejdříve 1. června 2015. Ředitel školy může po ukončení prvního kola přijímacího řízení vyhlásit další kola přijímacího řízení k naplnění předpokládaného počtu studentů. Poslední kolo přijímacího řízení se uskuteční nejpozději do **30. září 2015**.

Uchazeč se stává studentem vyšší odborné školy dnem zápisu ke vzdělávání. Uchazeči se zapisují ve lhůtě stanovené vyšší odbornou školou, nejpozději však do **30. září 2015**.

## DŮLEŽITÉ UPOZORNĚNÍ:

Pro přijímací řízení ve školním roce 2014/2015 vyhlásilo MŠMT pilotní ověřování přijímacího řízení do oborů vzdělání s maturitní zkouškou s využitím centrálně zadávaných jednotných testů (zveřejněno na stránkách MŠMT [www.msmt.cz](http://www.msmt.cz), č. j. MSMT-23913/2014). V ověřování budou použity jednotné testy z předmětů Matematika a její aplikace a Český jazyk a literatura v rozsahu učiva podle Rámcového vzdělávacího programu pro základní vzdělávání. Pilotní ověřování přijímacího řízení má organizační odchylky, např. jiné termíny konání přijímacích zkoušek, a proto doporučujeme seznámit se s vyhlášeným pilotním ověřováním organizace přijímacího řízení, které je k dispozici na webových stránkách MŠMT a Olomouckého kraje ([www.kr-olomoucky.cz](http://www.kr-olomoucky.cz)). Bližší informace Vám rovněž poskytnou zástupci středních škol zapojených do pilotního ověřování, jejichž seznam je k dispozici na webových stránkách Olomouckého kraje.

**Mgr. Miroslav Gajdůšek, MBA**  
vedoucí Odboru školství, mládeže a tělovýchovy  
Krajského úřadu Olomouckého kraje

V Olomouci 19. 9. 2014



## 7

# Jak na to? – orientace v atlase

## Rejstřík oborů středních škol a konzervatoří

Seznam všech oborů vyučovaných na středních školách a konzervatořích. Obory jsou řazeny do skupin oborů vzdělání a k nim uvedená čísla (se zkratkou okresu) označují tabulku s údaji o škole vyučující zvolený obor.

Kód a název oboru	Okres, číslo tabulky
65-42-M/01 Hotelnictví	JE 2 OL 34 PR 73

## Rejstřík středních škol a konzervatoří

Přehled všech středních škol a konzervatoří. Střední školy a konzervatoře jsou v rámci jednotlivých okresů řazeny abecedně a k nim uvedená čísla označují tabulku s podrobnými údaji o škole (**Tab. č.**), případně prezentační článek školy (**Prez. str.**).

Název školy, ulice	Obec	Tab. č.	Prez. str.
Střední škola gastronomie a služeb, Přerov, Šířava 7	Přerov	73	47

Střední škola gastronomie a služeb, Přerov, Šířava 7																
Šířava 670/7, Přerov I-Město, 750 02 Přerov											Obec: Přerov			Okres: PR		
Ředitel: Ing. Martin Kovář, tel. 581 210 750											IČ: 00577227			Cizí jazyky: AJ, NJ, RJ		
Kontakt: Ing. Radmila Vaculíková, tel. 581 702 553											RedIZO: 600171361			Ubytování:		
E-mail: info@sirava.cz											Zřizovatel: Kraj			Stravování: 638 Kč/měsíc		
Web: www.sirava.cz																
Střední škola (IZO 130001546)		Délka studia	Ukonč. studia	Forma studia	Druh studia	Pro žáky	2015/16 přijmou	2014/15 přihl./přijato	Přijímací zkoušky	Prospěch	Roční školné	PLP	OZP			
Kód oboru	Název oboru															
65-42-M/01	Hotelnictví	4,0	MT	DE	-	PŠD	30	45/23	ČJ, M			Ano	Ano			
69-41-L/01	Kosmetické služby (Kosmetické služby)	4,0	MT	DE	-	PŠD	15	17/5	ČJ, M			Ano	Ano			
69-41-L/01	Kosmetické služby (Vizážista)	4,0	MT	DE	-	PŠD	15	14/11	ČJ, M			Ano	Ano			

## Prezentace

V prezentační části Atlasu školství se některé školy prezentují vlastními příspěvky a doplňují tak informace uvedené v tabulkové části. Prezentační článek školy naleznete tehdy, je-li v tabulce školy uveden údaj např. **PREZENTACE str. 47** – prezentační článek školy na straně 47.

V prezentační části mohou být otištěny příspěvky nejen středních škol a konzervatoří, ale také jiných školských zařízení a komerčních společností s nabídkou pro mládež (domy dětí a mládeže, autoškoly...). Jejich seznam s číslem strany, na které je prezentace uvedena, naleznete v přehledu „Rejstřík ostatních subjektů“.



## Střední škola gastronomie a služeb, Přerov, Šířava 7

**PESTRÁ širokou paletou oborů, VELKÁ, ale nikde se nám neztratí ZÁJEM O KAŽDÉHO ŽÁKA, TRADIČNÍ a přitom MODERNÍ jak vybavením, tak používanými výukovými metodami, KVALITNÍ a zároveň přijatelná pro Vaši peněženku, protože ŠKOLNÉ SE U NÁS NEVYBÍRÁ – taková je Střední škola gastronomie a služeb, Přerov, Šířava 7.**

Dovolte, rád bych Vám nabídl studium na prestižní škole uprostřed Přerova. A proč studovat právě u nás?

- **Atraktivní obory** – vychází z potřeb praxe, všichni absolventi se mohou velmi dobře uplatnit na trhu práce.
- **Vysoká kvalita výuky** – naši učitelé jsou skvělí odborníci, kteří plně rozumí učivu a jsou zapálení pro zavádění nových metod do výuky.
- **Vědní tvář** – já, výchovný poradci, třídní i ostatní učitelé nasloucháme a řešíme problémy a nřinomy.



- 65-51-H/01 Kuchař se zaměřením na zážitkovou gastronomii
- 65-51-H/01 Číšník se zaměřením na nápojovou gastronomii
- 65-51-H/01 Kuchař-číšník
- 29-54-H/01 Cukrář
- 69-51-H/01 Kadeřník
- NÁSTAVBOVÉ STUDIUM DENNÍ A DÁLKOVÉ:**
- 64-41-L/51 Podnikání

Do těchto oborů mohou být přijati absolventi s vyučným listem ve 3letém učebním oboru. Délka studia 2 roky (denní forma) nebo 3 roky (dálková forma). Způsob zakončení – maturitní zkouška. Absolventi získají střední vzdělání s maturitní zkouškou.

## Vysvětlivky a použité zkratky:

<b>2014/15 přihl./přijato</b> .....	počty přihlášených/přijatých žáků v daném školním roce. V případě, že je políčko prázdné, škola buď údaje nesdělila nebo je v době sběru dat neznala, případně v minulém roce obor neotvírala.
<b>Prospěch</b> .....	udává orientační průměrný prospěch žáka, který škola doporučuje k přihlášení na daný obor. Dosažený prospěch však nemusí znamenat automatické přijetí na školu.
<b>PLP</b> .....	udává, zda musí uchazeč absolvovat povinnou lékařskou prohlídku před podáním přihlášky ke studiu.
<b>OZP</b> .....	udává, zda je obor vhodný pro žáky se zdravotním postižením, případně zdravotním znevýhodněním.

### Předměty přijímacích zkoušek:

AJ ..... anglický jazyk	E ..... ekonomika	M ..... matematika
B ..... biologie	F ..... fyzika	NJ ..... německý jazyk
CJ ..... cizí jazyk	HV ..... hudební výchova	ON ..... občanská nauka
ČJ ..... český jazyk	CH ..... chemie	OP ..... obecné studijní předpoklady
D ..... dějepis	IF ..... informatika	PO ..... pohovor
DZ ..... dle zaměření studia	KN ..... křesťanská nauka	

### Cizí jazyky:

AJ ..... anglický jazyk	IJ ..... italský jazyk	NJ ..... německý jazyk	ŠJ ..... španělský jazyk
ČJ ..... český jazyk	JJ ..... japonský jazyk	PJ ..... polský jazyk	JL ..... jiné
FJ ..... francouzský jazyk	L ..... latinský jazyk	RJ ..... ruský jazyk	

### Pro žáky:

ZŠ5 ..... pro žáky s ukončením 5. ročníkem ZŠ	SVB ..... pro absolventy středního vzdělání
ZŠ7 ..... pro žáky s ukončením 7. ročníkem ZŠ	VYU ..... pro vyučené (nástavbový obor nebo zkrácená forma)
PŠD ..... pro žáky s ukončenou povinnou školní docházkou	MAT ..... pro maturanty
DZŠ ..... pro dospělé se základním vzděláním	

PJ ..... polský jazyk	VV ..... výtvarná výchova
PS ..... psychologické testy	VZ ..... test všeobecných znalostí
P ..... psychologie	Z ..... zeměpis
TZ ..... talentové zkoušky	ZR ..... zkouška zručnosti
TV ..... tělesná výchova	?? ..... bude upřesněno

### Ukončení studia:

A ..... absolutorium	DE ..... denní
MT ..... maturita	DA ..... dálková
OS ..... osvědčení	DI ..... distanční
VL ..... výuční list	KS ..... kombinovaná
ZZ ..... závěrečná zkouška	VE ..... večerní
JL ..... jiné	JL ..... jiná

### Druh studia:

- ..... řádné	DOD ..... den otevřených dveří
NA ..... nástavbové	PZ ..... přijímací zkoušky
PM ..... pomaturitní	VT ..... výpočetní technika
VO ..... vyšší odborné	RVP ..... rámcový vzdělávací program
ZM ..... zkrácené s maturitou	ŠVP ..... školní vzdělávací program
ZV ..... zkrácené s výuč. listem	

### Forma studia:

DE ..... denní
DA ..... dálková
DI ..... distanční
KS ..... kombinovaná
VE ..... večerní
JL ..... jiná

### Další nejčastěji použité zkratky:

DOD ..... den otevřených dveří
PZ ..... přijímací zkoušky
VT ..... výpočetní technika
RVP ..... rámcový vzdělávací program
ŠVP ..... školní vzdělávací program

# Rejstřík středních škol a konzervatoří

Název školy, ulice	Obec	Tab. č.	Prez. str.
<b>OKRES JESENÍK</b>			
Gymnázium, Komenského 281, Jeseník, Komenského 281/3	Jeseník	1	
Hotelová škola Vincenze Priessnitz, Jeseník, Dukelská 680	Jeseník	2	35
Odborné učiliště a Praktická škola, Lipová-lázně 458	Lipová-lázně	5	36
SOUKROMÁ STŘEDNÍ ODBORNÁ ŠKOLA JESENÍK s. r. o., Dukelská 1240/27	Jeseník	6	
Střední odborná škola a Střední odborné učiliště strojírenské a stavební, Jeseník, Dukelská 1240	Jeseník	3	35
Střední škola gastronomie a farmářství Jeseník, U Jatek 916/8	Jeseník	4	35
<b>OKRES OLOMOUČ</b>			
Církevní gymnázium Německého řádu, spol. s r. o., Nešverova 693/1	Olomouc	29	
Gymnázium Jana Opletala, Litovel, Opletalova 189	Litovel	7	
Gymnázium, Olomouc-Hejčín, Tomkova 45	Olomouc	9	
Gymnázium, Olomouc, Čajkovského 9	Olomouc	8	
Gymnázium, Šternberk, Horní náměstí 5	Šternberk	10	
Gymnázium, Uničov, Gymnazijní 257	Uničov	11	
Konzervatoř Evangelické akademie, Wurmova 526/13	Olomouc	30	
Obchodní akademie, Olomouc, tř. Spojenců 11	Olomouc	13	
Sigmundova střední škola strojírenská, Lutín, Jana Sigmunda 242	Lutín	14	38
Slovanské gymnázium, Olomouc, tř. Jiřího z Poděbrad 13	Olomouc	12	
Soukromé odborné učiliště Velký Újezd, s. r. o., Velký Újezd 321	Velký Újezd	41	
Střední odborná škola a Střední odborné učiliště služeb Velký Újezd, s. r. o., Navrátilova 321	Velký Újezd	31	
Střední odborná škola lesnická a strojírenská Šternberk, Opavská 55/8	Šternberk	15	
Střední odborná škola Litovel, Komenského 677	Litovel	16	36
Střední odborná škola obchodu a služeb, Olomouc, Štursova 14	Olomouc	17	37
Střední odborná škola Olomouc spol. s r. o., Řepčinská 239/101	Olomouc	32	37
Střední odborná škola služeb s. r. o., Pavlovická 16/51	Olomouc	33	39
Střední odborná škola, Stromořadí 420, Uničov, s. r. o.	Uničov	34	
Střední průmyslová škola a Střední odborné učiliště Uničov, Školní 164	Uničov	18	41
Střední průmyslová škola strojírenská, Olomouc, tř. 17. listopadu 49	Olomouc	19	37
Střední škola a Základní škola DC 90, s. r. o., Nedbalova 36	Olomouc	35	
Střední škola a Základní škola prof. Z. Matějčka Olomouc, Svatoplukova 11	Olomouc	20	
Střední škola logistiky a chemie, Olomouc, U Hradiska 29	Olomouc	21	
Střední škola obchodu, gastronomie a designu PRAKTIK s. r. o., Pasteurova 935/8a	Olomouc	36	40
Střední škola polygrafická, Olomouc, Střední novosadská 87/53	Olomouc	23	42
Střední škola polytechnická, Olomouc, Rooseveltova 79	Olomouc	24	36
Střední škola stavební – HORSTAV, U Hradiska 7/4	Olomouc	37	
Střední škola stavební a podnikatelská s. r. o., Štěpánovská 81/23	Olomouc	38	
Střední škola technická a obchodní, Olomouc, Kosinova 4	Olomouc	25	40
Střední škola zemědělská a zahradnická, Olomouc, U Hradiska 4	Olomouc	26	
Střední škola, Olomouc-Svatý Kopeček, B. Dvorského 17	Olomouc	22	42
Střední škola, základní škola a mateřská škola pro sluchově postižené, Olomouc, Kosmonautů 4	Olomouc	39	
Střední zdravotnická škola a Vyšší odborná škola zdravotnická Emanuela Pöttinga a Jazyková škola s právem státní jazykové zkoušky Olomouc, Pöttingova 624/2	Olomouc	27	42
Vyšší odborná škola a Střední průmyslová škola elektrotechnická, Olomouc, Božetěchova 3	Olomouc	28	43
Základní škola a Střední škola CREDO, o. p. s., Mozartova 1161/43	Olomouc	40	
<b>OKRES PROSTĚJOV</b>			
ART ECON – Střední škola, s. r. o., Husovo nám. 2061/91	Prostějov	57	
Cyrlometodějské gymnázium a mateřská škola v Prostějově, Komenského 1592/17	Prostějov	54	
Gymnázium Jiřího Wolke, Prostějov, Kollárova 3	Prostějov	45	
Obchodní akademie, Prostějov, Palackého 18	Prostějov	46	
Reálné gymnázium a základní škola města Prostějova, Studentská ul. 2	Prostějov	55	
Střední odborná škola podnikání a obchodu, spol. s r. o., Rejskova 2987/4	Prostějov	58	
Střední odborná škola průmyslová a Střední odborné učiliště strojírenské, Prostějov, Lidická 4	Prostějov	47	
Střední odborné učiliště obchodní Prostějov, nám. Edmunda Husserla 1	Prostějov	52	

Název školy, ulice	Obec	Tab. č.	Prez. str.
Střední škola automobilní Prostějov, s. r. o., Vápenice 2977/9	Prostějov	59	
Střední škola designu a módy, Prostějov, Vápenice 2986/1	Prostějov	48	
Střední škola, Základní škola a Dětský domov Prostějov, Lidická 1454/86	Prostějov	49	
Střední škola, základní škola a mateřská škola JISTOTA, o. p. s., Tetín 1506/1	Prostějov	60	
Střední škola, Základní škola a Mateřská škola Prostějov, Komenského 10	Prostějov	53	
Střední zdravotnická škola, Prostějov, Vápenice 3	Prostějov	50	
Švehlova střední škola polytechnická Prostějov, nám. Spojenců 2555/17	Prostějov	51	44
TRIVIS – Střední škola veřejnoprávní Prostějov, s. r. o., Havlíčkova 2920/24	Prostějov	61	
Základní škola a gymnázium města Konice, Tyršova 609	Konice	56	
<b>OKRES PŘEROV</b>			
Gymnázium Jakuba Škody, Přerov, Komenského 29	Přerov	63	
Gymnázium Jana Blahoslava a Střední pedagogická škola, Přerov, Denisova 3	Přerov	64	
Gymnázium Palackého a Střední odborná škola živnostenská Přerov, s. r. o., Palackého 1380/19	Přerov	80	45
Gymnázium, Hranice, Zborovská 293	Hranice	62	
Gymnázium, Kojetín, Svatopluka Čecha 683	Kojetín	65	45
Gymnázium, Lipník nad Bečvou, Komenského sady 62, příspěvková organizace	Lipník nad Bečvou	79	
Obchodní akademie a Jazyková škola s právem státní jazykové zkoušky, Přerov, Bartošova 24	Přerov	66	
Odborné učiliště, Křenovice 8	Křenovice	78	48
Soukromá střední odborná škola Hranice, s. r. o., Jaselská 832	Hranice	81	
Střední lesnická škola, Hranice, Jurikova 588	Hranice	67	
Střední průmyslová škola Hranice, Studentská 1384	Hranice	68	
Střední průmyslová škola stavební, Lipník nad Bečvou, Komenského sady 257	Lipník nad Bečvou	70	
Střední průmyslová škola, Přerov, Havlíčkova 2	Přerov	69	46
Střední škola a Základní škola Lipník nad Bečvou, Osecká 301	Lipník nad Bečvou	71	
Střední škola elektrotechnická, Lipník nad Bečvou, Tyršova 781	Lipník nad Bečvou	72	
Střední škola gastronomie a služeb, Přerov, Širava 7	Přerov	73	47
Střední škola řezbářská, Tovačov, Nádražní 146	Tovačov	77	45
Střední škola technická, Přerov, Kouřilíkova 8	Přerov	74	46
Střední škola zemědělská, Přerov, Osmeček 47	Přerov	75	47
Střední zdravotnická škola, Hranice, Studentská 1095	Hranice	76	48
<b>OKRES ŠUMPERK</b>			
Gymnázium, Šumperk, Masarykovo náměstí 8	Šumperk	84	49
Gymnázium, Zábřeh, náměstí Osvobození 20	Zábřeh	83	48
Obchodní akademie a Jazyková škola s právem státní jazykové zkoušky, Šumperk, Hlavní třída 31	Šumperk	85	
Obchodní akademie, Mohelnice, Olomoucká 82	Mohelnice	86	
Odborné učiliště a Praktická škola, Mohelnice, Vodní 27	Mohelnice	87	50
Střední odborná škola, Šumperk, Zemědělská 3	Šumperk	88	50
Střední průmyslová škola elektrotechnická, Mohelnice, Gen. Svobody 2	Mohelnice	89	
Střední škola sociální péče a služeb, Zábřeh, nám. 8. května 2	Zábřeh	90	
Střední škola technická a zemědělská Mohelnice, 1. máje 667/2	Mohelnice	91	51
Střední škola železniční, technická a služeb, Šumperk, Gen. Krátkého 1799/30	Šumperk	94	49
Střední škola, Základní škola a Mateřská škola Šumperk, Hanácká 3	Šumperk	92	
Střední škola, Základní škola, Mateřská škola a Dětský domov Zábřeh, Sušilova 1912/40	Zábřeh	93	
Střední zdravotnická škola, Šumperk, Kladská 2	Šumperk	95	50
Vyšší odborná škola a Střední průmyslová škola, Šumperk, Gen. Krátkého 1	Šumperk	96	
Vyšší odborná škola a Střední škola automobilní, Zábřeh, U Dráhy 6	Zábřeh	97	
Základní škola a střední škola Pomněnka o. p. s., Šumavská 1915/13	Šumperk	98	



# Rejstřík vyšších odborných škol

Název školy, ulice	Obec	Tab. č.	Prez. str.
<b>OKRES OLOMOUČ</b>			
CARITAS – Vyšší odborná škola sociální Olomouc, nám. Republiky 422/3	Olomouc	42	
Střední zdravotnická škola a Vyšší odborná škola zdravotnická Emanuela Pöttinga a Jazyková škola s právem státní jazykové zkoušky Olomouc, Pöttingova 624/2	Olomouc	27	42
Vyšší odborná škola a Střední průmyslová škola elektrotechnická, Olomouc, Božetěchova 3	Olomouc	28	43
Vyšší odborná škola hotelnictví a turismu, o. p. s., Stromořadí 420	Uničov	43	
Vyšší odborná škola sociální a teologická – Dorkas, Blažejské náměstí 84/9	Olomouc	44	

Název školy, ulice	Obec	Tab. č.	Prez. str.
<b>OKRES PŘEROV</b>			
Vyšší odborná škola živnostenská Přerov, s. r. o., Palackého 1380/19	Přerov	82	
<b>OKRES ŠUMPERK</b>			
Vyšší odborná škola a Střední průmyslová škola, Šumperk, Gen. Krátkého 1	Šumperk	96	
Vyšší odborná škola a Střední škola automobilní, Zábřeh, U Dráhy 6	Zábřeh	97	

# Rejstřík oborů středních škol a konzervatoří

Kód a název oboru	Okres, číslo tabulky
<b>16 EKOLOGIE A OCHRANA ŽIVOTNÍHO PROSTŘEDÍ</b>	
16-01-M/01 Ekologie a životní prostředí	SU 88
16-02-M/01 Průmyslová ekologie	OL 18
<b>18 INFORMATICKÉ OBORY</b>	
18-20-M/01 Informační technologie	PR 72, 81 SU 86, 96
<b>23 STROJÍRENSTVÍ A STROJÍRENSKÁ VÝROBA</b>	
23-61-H/01 Autolakýrník	SU 97
23-45-M/01 Dopravní prostředky	SU 97
23-62-H/01 Jemný mechanik	PV 47 PR 74
23-55-H/02 Karosář	OL 14, 24 SU 97
23-55-H/01 Klempíř	OL 24, 38 PV 51, 59 PR 74 SU 94
23-68-H/01 Mechanik opravář motorových vozidel	OL 15, 18, 24, 25 PV 51, 59 PR 74 SU 94, 97
23-45-L/01 Mechanik seřizovač	OL 14, 18 PV 47 PR 74 SU 91
23-44-L/01 Mechanik strojů a zařízení	OL 25 PV 47 PR 68 SU 94
23-52-H/01 Nástrojař	OL 14 PV 47 SU 91
23-56-H/01 Obráběč kovů	OL 14, 15, 18 PV 47 PR 68, 74 SU 91, 94
23-62-L/01 Optik	PR 74
23-43-L/51 Provozní technika	JE 3 OL 14, 19, 24 PV 47, 59 PR 68, 74 SU 91, 94
23-51-E/01 Strojírenské práce	JE 5 OL 38 PV 53
23-41-M/01 Strojírenství	JE 3 OL 18, 19 PV 47 PR 69 SU 94, 96
23-51-H/01 Strojní mechanik	JE 3 OL 14, 18, 24, 38 PV 47 PR 68, 74 SU 94
23-65-H/01 Strojník	PR 75
<b>26 ELEKTROTECHNIKA, TELEKOMUNIKAČNÍ A VÝPOČETNÍ TECHNIKA</b>	
26-57-H/01 Autoelektrikář	OL 24 SU 97
26-51-H/01 Elektrikář	OL 16 PR 72 SU 91
26-51-H/02 Elektrikář – silnoproud	OL 25, 38 PV 51 SU 94
26-51-E/01 Elektrotechnické a strojní montážní práce	SU 91
26-41-M/01 Elektrotechnika	OL 28 PV 47 PR 69, 72, 74 SU 89, 96
26-41-L/01 Mechanik elektrotechnik	OL 25 PR 72
26-41-L/51 Mechanik elektrotechnik	OL 25 SU 91
26-41-L/52 Provozní elektrotechnika	SU 94
26-59-H/01 Spojový mechanik	OL 25
26-45-M/01 Telekomunikace	OL 25
<b>28 TECHNICKÁ CHEMIE A CHEMIE SILIKÁTŮ</b>	
28-44-M/01 Aplikovaná chemie	OL 21 PR 68
28-57-E/01 Keramická výroba	OL 35
<b>29 POTRAVINÁŘSTVÍ A POTRAVINÁŘSKÁ CHEMIE</b>	
29-42-M/01 Analýza potravin	PV 51
29-54-H/01 Cukrář	JE 4 OL 16, 17, 22 PV 52 PR 73
29-53-H/01 Pekař	JE 4 OL 17
29-51-E/01 Potravinářská výroba	OL 22 SU 87
29-51-E/02 Potravinářské práce	PR 78 SU 87
29-56-H/01 Řezník-uzenář	JE 4 PV 52
29-41-M/01 Technologie potravin	PV 51
29-51-H/01 Výrobce potravin	OL 16, 17
<b>31 TEXTILNÍ VÝROBA A ODĚVNICTVÍ</b>	
31-58-H/01 Krejčí	OL 17, 31 PV 57
31-59-E/01 Šití oděvů	OL 41
<b>32 KOŽEDĚLNÁ A OBUVNICKÁ VÝROBA A ZPRACOVÁNÍ PLASTŮ</b>	
32-52-H/01 Výrobce kožedělného zboží	JE 4 PV 52
32-41-M/01 Zpracování usní, plastů a pryže	OL 19

Kód a název oboru	Okres, číslo tabulky
<b>33 ZPRACOVÁNÍ DŘEVA A VÝROBA HUDEBNÍCH NÁSTROJŮ</b>	
33-59-H/01 Čalouník	PV 52
33-42-L/51 Nábytkářská a dřevařská výroba	OL 24 PR 68 SU 94
33-42-M/01 Nábytkářská a dřevařská výroba	PR 68 SU 94
33-56-H/01 Truhlář	OL 24 PV 51 PR 77 SU 94
33-56-E/01 Truhlářská a čalounická výroba	JE 5 PR 77
<b>34 POLYGRAFIE, ZPRACOVÁNÍ PAPIRU, FILMU A FOTOGRAFIE</b>	
34-42-M/01 Obalová technika	OL 23
34-41-M/01 Polygrafie	OL 23
34-53-L/01 Reprodukční grafik pro média	OL 23
34-52-L/01 Tiskař na polygrafických strojích	OL 23
<b>36 STAVEBNICTVÍ, GEODÉZIE A KARTOGRAFIE</b>	
36-52-H/01 Instalatér	JE 3 OL 24, 38 PV 51 PR 68, 74 SU 94
36-55-E/01 Klempířské práce ve stavebnictví	OL 24, 38
36-56-H/01 Kominík	OL 24, 38
36-57-E/01 Malířské a natěračské práce	JE 5 OL 38 PR 74
36-66-H/01 Montér suchých staveb	OL 16 PV 51
36-59-H/01 Podlahář	OL 38
36-62-H/01 Sklenář	OL 38
36-43-M/01 Stavební materiály	PR 68
36-44-L/51 Stavební provoz	OL 24, 38 PV 51 PR 74
36-47-M/01 Stavebnictví	JE 3 OL 37, 38 PV 47 PR 70 SU 94
36-64-H/01 Tesař	OL 24, 38 PV 51 PR 74 SU 94
36-67-E/01 Zednické práce	JE 5 OL 24, 38, 41 SU 94
36-67-H/01 Zedník	JE 3 OL 24, 38 PV 51 PR 74 SU 94
<b>37 DOPRAVA A SPOJE</b>	
37-42-L/51 Logistické a finanční služby	SU 94
37-42-M/01 Logistické a finanční služby	OL 21
37-41-M/01 Provoz a ekonomika dopravy	OL 21 PR 80
<b>39 SPECIÁLNÍ A INTERDISCIPLINÁRNÍ OBORY</b>	
39-41-L/01 Autotroník	PV 51 SU 97
39-41-H/01 Malíř a lakýrník	OL 24, 38 PV 51 PR 74
39-41-L/02 Mechanik instalatérských a elektrotechnických zařízení	OL 24
39-08-M/01 Požární ochrana	PR 68
<b>41 ZEMĚDĚLSTVÍ A LESNICTVÍ</b>	
41-41-M/01 Agropodnikání	OL 26 PR 75 SU 88
41-53-H/02 Jezdec a chovatel koní	JE 4 OL 26
41-56-H/01 Lesní mechanizátor	JE 4 OL 15
41-46-M/01 Lesnictví	PR 67
41-45-M/01 Mechanizace a služby	JE 4 PR 74
41-45-L/51 Mechanizace zemědělství a lesního hospodářství	PR 75
41-56-H/02 Opravář lesnických strojů	OL 15
41-55-H/01 Opravář zemědělských strojů	JE 4 OL 18, 26 PV 51 PR 75 SU 91
41-55-E/01 Opravářské práce	OL 26 PV 51 SU 90
41-54-H/01 Podkovář a zemědělský kovář	JE 4 SU 91
41-51-H/02 Včelař	JE 4
41-52-E/02 Zahradnická výroba	JE 5
41-52-E/01 Zahradnické práce	OL 26, 35, 41 PV 51 PR 78 SU 90
41-44-M/01 Zahradnictví	OL 26
41-52-H/01 Zahradník	JE 4 OL 15, 26, 31 SU 90
41-51-H/01 Zemědělec-farmář	JE 4 SU 90, 91

Kód a název oboru	Okres, číslo tabulky
<b>53 ZDRAVOTNICTVÍ</b>	
53-44-M/03 Asistent zubního technika	OL 27
53-41-H/01 Ošetřovatel	PR 76
53-41-M/01 Zdravotnický asistent	OL 27 PV 50 PR 76 SU 95
<b>63 EKONOMIKA A ADMINISTRATIVA</b>	
63-41-M/01 Ekonomika a podnikání	OL 36 PV 57, 58 PR 80
63-41-M/02 Obchodní akademie	JE 6 OL 13, 18 PV 46 PR 66, 81 SU 85, 86
<b>64 PODNIKÁNÍ V OBORECH, ODVĚTVÍ</b>	
64-41-L/51 Podnikání	JE 4 OL 15, 16, 17, 22, 25, 26, 31, 34, 38 PV 51, 52, 57, 58, 59 PR 73, 80, 81 SU 90, 91, 94
<b>65 GASTRONOMIE, HOTELNICTVÍ A TURISMUS</b>	
65-42-M/02 Cestovní ruch	OL 33 PR 81 SU 88
65-41-L/01 Gastronomie	JE 4 OL 17, 36
65-41-L/51 Gastronomie	JE 2 OL 22
65-42-M/01 Hotelnictví	JE 2 OL 34 PR 73
65-51-H/01 Kuchař-číšník	JE 4 OL 16, 17, 22, 31, 36 PV 52 PR 73 SU 90
65-51-E/02 Práce ve stravování	JE 5 OL 22 SU 87
65-51-E/01 Stravovací a ubytovací služby	JE 5 OL 22, 26 PV 53 PR 74, 78 SU 90
<b>66 OBCHOD</b>	
66-52-H/01 Aranžér	OL 17, 36 PV 57
66-41-L/01 Obchodník	OL 24, 36 SU 94
66-53-H/01 Operátor skladování	OL 17 SU 94
66-51-H/01 Prodavač	OL 17, 22, 26, 36 PV 52, 57 PR 73 SU 94
66-51-E/01 Prodavačské práce	PR 78 SU 87
66-42-L/51 Propagace	PV 57
<b>68 PRÁVO, PRÁVNÍ A VEŘEJNOSPRÁVNÍ ČINNOST</b>	
68-42-M/01 Bezpečnostně právní činnost	PV 61 PR 76, 81
68-42-L/51 Bezpečnostní služby	PV 61 PR 81
68-43-M/01 Veřejnosprávní činnost	OL 32 PV 57 PR 80 SU 88
<b>69 OSOBNÍ A PROVOZNÍ SLUŽBY</b>	
69-51-H/01 Kadeřník	OL 17, 31 PV 59 PR 73 SU 94
69-41-L/01 Kosmetické služby	PR 73
69-54-E/01 Provozní služby	JE 5 PV 51 SU 87
69-53-H/01 Rekondiční a sportovní masér	OL 22 PR 81

Kód a název oboru	Okres, číslo tabulky
<b>72 PUBLICISTIKA, KNIHOVNICTVÍ A INFORMATIKA</b>	
72-41-M/01 Informační služby	OL 32
<b>75 PEDAGOGIKA, UČITELSTVÍ A SOCIÁLNÍ PÉČE</b>	
75-41-E/01 Pečovatelské služby	JE 5 PV 53 PR 78 SU 87
75-31-M/01 Předškolní a mimoškolní pedagogika	PR 64
75-41-M/01 Sociální činnost	SU 90
<b>78 OBECNĚ ODBORNÁ PŘÍPRAVA</b>	
78-42-M/02 Ekonomické lyceum	OL 13 PR 66 SU 85
78-42-M/03 Pedagogické lyceum	PR 64
78-62-C/02 Praktická škola dvouletá	JE 5 OL 20, 22, 35, 39, 40 PV 53, 60 PR 71 SU 87, 92, 93
78-62-C/01 Praktická škola jednoletá	JE 5 OL 20, 35 PV 49, 60 PR 71 SU 92, 93, 98
78-42-M/01 Technické lyceum	OL 28 PR 69 SU 96
<b>79 OBECNÁ PŘÍPRAVA</b>	
79-41-K/41 Gymnázium (4leté)	JE 1 OL 7, 8, 9, 10, 11, 12, 29 PV 45, 55 PR 62, 63, 64, 65 SU 83, 84
79-41-K/61 Gymnázium (6leté)	PV 55 PR 62
79-41-K/81 Gymnázium (8leté)	JE 1 OL 7, 8, 9, 10, 11, 12, 29 PV 45, 54, 56 PR 63, 64, 65, 79 SU 83, 84
79-41-K/610 Gymnázium – vybrané předměty v cizím jazyce (6leté)	OL 8, 9, 12
79-42-K/41 Gymnázium se sportovní přípravou (4leté)	JE 1 PV 45
<b>82 UMĚNÍ A UŽITÉ UMĚNÍ</b>	
82-41-M/05 Grafický design	OL 36 PV 57 SU 96
82-44-P/01 Hudba	OL 30
82-41-M/07 Modelářství a návrhářství oděvů	PV 48, 57
82-41-M/17 Multimediální tvorba	PV 48
82-41-M/04 Průmyslový design	SU 96
82-41-M/03 Scénická a výstavní tvorba	OL 36
82-51-L/02 Uměleckořemeslné zpracování dřeva	PR 77
82-51-L/01 Uměleckořemeslné zpracování kovů	JE 4
82-51-H/01 Umělecký kovář a zámečnick, pasíř	JE 4 OL 26
82-41-M/01 Užitá malba	PV 48
82-45-P/01 Zpěv	OL 30

## Rejstřík oborů vyšších odborných škol

Kód a název oboru	Okres, číslo tabulky
<b>23 STROJÍRENSTVÍ A STROJÍRENSKÁ VÝROBA</b>	
23-45-N/02 Diagnostika silničních vozidel	SU 97
<b>26 ELEKTROTECHNIKA, TELEKOMUNIKAČNÍ A VÝPOČETNÍ TECHNIKA</b>	
26-47-N/02 Aplikace výpočetní techniky	OL 28 SU 96
26-47-N/18 Multimediální internetové služby	SU 96
<b>37 DOPRAVA A SPOJE</b>	
37-41-N/01 Dopravní a spediční činnost	PR 82
<b>39 SPECIÁLNÍ A INTERDISCIPLINÁRNÍ OBORY</b>	
39-41-N/01 Bezpečnost práce a krizové řízení	PR 82
<b>53 ZDRAVOTNICTVÍ</b>	
53-41-N/11 Diplomovaná všeobecná sestra	OL 27
53-43-N/11 Diplomovaný farmaceutický asistent	OL 27
53-44-N/11 Diplomovaný zubní technik	OL 27

Kód a název oboru	Okres, číslo tabulky
<b>63 EKONOMIKA A ADMINISTRATIVA</b>	
63-43-N/05 Finanční řízení	PR 82
63-41-N/03 Marketing	PR 82
<b>65 GASTRONOMIE, HOTELNICTVÍ A TURISMUS</b>	
65-43-N/01 Cestovní ruch	OL 43
65-42-N/01 Gastronomie a hotelnictví	OL 43
<b>68 PRÁVO, PRÁVNÍ A VEŘEJNOSPRÁVNÍ ČINNOST</b>	
68-41-N/01 Sociálně právní činnost	PR 82
<b>75 PEDAGOGIKA, UČITELSTVÍ A SOCIÁLNÍ PÉČE</b>	
75-32-N/04 Charitativní a sociální práce	OL 42
75-32-N/08 Sociální a diakonická práce	OL 44
75-32-N/03 Sociální a humanitární práce	OL 42

Vysvětlivky: JE – Jeseník OL – Olomouc PV – Prostějov PR – Přerov SU – Šumperk

# OKRES JESENÍK

## STŘEDNÍ ŠKOLY ZŘÍZOVANÉ OLOMOUCKÝM KRAJEM

Tab. 1

Gymnázium, Komenského 281, Jeseník													
Komenského 281/3, 790 01 Jeseník							Obec: Jeseník				Okres: JE		
Ředitel: PaedDr. Antonín Javůrek, tel. 584 412 072													
Kontakt: PaedDr. Barbora Čechová, tel. 584 411 429							IČ: 60045141		Cizí jazyky: AJ, FJ, NJ, RJ				
E-mail: cechova@gymjes.cz							RedIZO: 600018351		Ubytování: 1 000 Kč/měsíc				
Web: www.gymjes.cz							Zřizovatel: Kraj		Stravování: 600 Kč/měsíc				
Střední škola (IZO 102692173)		Délka studia	Ukonč. studia	Forma studia	Druh studia	Pro žáky	2015/16 příjmy	2014/15 přihl./přijato	Přijímací zkoušky	Prospěch	Roční školné	PLP	OZP
79-41-K/81	Gymnázium (Všeobecné 8leté)	8,0	MT	DE	-	ZŠ5	30	68/30	ČJ, M	1,50		Ne	Ano
79-41-K/41	Gymnázium (Všeobecné 4leté)	4,0	MT	DE	-	PŠD	30	46/30	ČJ, M	2,00		Ne	Ano
79-42-K/41	Gymnázium se sportovní přípravou	4,0	MT	DE	-	PŠD	24		TZ	2,00		Ano	Ne
DOD: 28. 1. 2015, návštěva školy je možná i po telefonické dohodě. PZ Gymnázium (79-41-K/41, 79-41-K/81) M, ČJ. PZ Gymnázium se sportovní přípravou (79-42-K/41) talentová zkouška – zaměření lyžování, cyklistika. Pro žáky jsou organizovány zahraniční poznávací zájezdy (Londýn, Německo), sportovní kurzy (vodácký, cykloturistika, lyžařský). Studijní pobyty v Německu a Dánsku. Na nižším gymnáziu LEGOrobotika. Více informací na webových stránkách školy.													

Tab. 2

Hotelová škola Vincenze Priessnitz, Jeseník, Dukelská 680													
Dukelská 680/7, 790 01 Jeseník							Obec: Jeseník			Okres: JE			
Ředitel: Mgr. Petr Procházka, tel. 602 686 454										PREZENTACE str. 35			
Kontakt: Mgr. Jarmila Koryťáková, tel. 602 686 443							IČ:	00577391	Cizí jazyky: AJ, FJ, NJ, RJ				
E-mail: info@hotelovkajes.cz							RedIZO:	600018342	Ubytování: 1 000 Kč/měsíc				
Web: www.hotelovkajes.cz							Zřizovatel:	Kraj	Stravování: 600 Kč/měsíc				
Střední škola (IZO 110027230)		Délka studia	Ukonč. studia	Forma studia	Druh studia	Pro žáky	2015/16 příjmy	2014/15 přihl./přijato	Přijímací zkoušky	Prospěch	Roční školné	PLP	OZP
Kód oboru	Název oboru												
65-42-M/01	Hotelnictví (Hotelnictví a cestovní ruch)	4,0	MT	DE	-	PŠD	60	88/64	VZ			Ano	Ne
65-42-M/01	Hotelnictví (Hotelnictví a cestovní ruch)	5,0	MT	DA	-	DZŠ	30	4/0	VZ			Ne	Ne
65-41-L/51	Gastronomie	3,0	MT	DA	NA	VYU	30	1/0	VZ			Ne	Ne
DOD: listopad–prosinec, upřesnění na webových stránkách školy. PZ – VZ. Možnost dálkového studia podle počtu zájemců, podmínkou přijetí je dokončené základní vzdělání, výuka probíhá 1x týdně v odpoledních hodinách. Nabídka zahraničních stáží – Řecko. Skotsko. Německo. Litva. Lotyšsko. Anglie. Francie. Rakousko.													

Tab. 3

Střední odborná škola a Střední odborné učiliště strojírenské a stavební, Jeseník, Dukelská 1240													
Dukelská 1240/27, 790 01 Jeseník							Obec: Jeseník			Okres: JE			
Ředitel: Mgr. Soňa Fišerová, tel. 584 412 032										PREZENTACE str. 35			
Kontakt: Danuše Mýlková, tel. 584 412 032							IČ: 00176401		Cizí jazyky: AJ, NJ				
E-mail: sekretariat@soje.cz							RedIZO: 600018334		Ubytování: 1 000 Kč/měsíc				
Web: www.soje.cz							Zřizovatel: Kraj		Stravování: 600 Kč/měsíc				
Střední škola (IZO 108014053)		Délka studia	Ukonč. studia	Forma studia	Druh studia	Pro žáky	2015/16 přijmou	2014/15 přihl./přijato	Přijímací zkoušky	Prospěch	Roční školné	PLP	OZP
Kód oboru	Název oboru												
23-41-M/01	Strojírenství	4,0	MT	DE	-	PŠD	30	28/28	VZ			Ano	Ano
36-47-M/01	Stavebnictví	4,0	MT	DE	-	PŠD	30	23/23	VZ			Ano	Ano
23-51-H/01	Strojní mechanik	3,0	VL	DE	-	PŠD	24	29/29	-			Ano	Ne
36-52-H/01	Instalatér	3,0	VL	DE	-	PŠD	24	17/17	-			Ano	Ne
36-67-H/01	Zedník	3,0	VL	DE	-	PŠD	17	4/4	-			Ano	Ne
23-43-L/51	Provozní technika	2,0	MT	DE	NA	VYU	24	3/0	VZ			Ano	Ne
DOD: lze dohodnout přímo ve škole nebo telefonicky na čísle 584 412 032.													

Tab. 4

Střední škola gastronomie a farmářství Jeseník													
U Jatek 916/8, 790 01 Jeseník							Obec: Jeseník			Okres: JE			
Ředitel: PhDr. Silvie Pernicová, tel. 734 470 747										PREZENTACE str. 35			
Kontakt: Mgr. Iva Syptáková, tel. 739 515 803							IČ: 00495433			Cizí jazyky: AJ, NJ, RJ			
E-mail: info@sosjesenik.cz							RedIZO: 600018318			Ubytování: 900 Kč/měsíc			
Web: www.sosjesenik.cz							Zřizovatel: Kraj			Stravování: 640 Kč/měsíc			
Střední škola (IZO 107880741)		Délka studia	Ukonč. studia	Forma studia	Druh studia	Pro žáky	2015/16 přijmou	2014/15 přihl./přijato	Přijímací zkoušky	Prospěch	Roční školné	PLP	OZP
Kód oboru	Název oboru												
41-45-M/01	Mechanizace a služby (Oprávenství)	4,0	MT	DE	-	PŠD	15		??			Ano	Ano
41-45-M/01	Mechanizace a služby (Technik pro recyklaci)	4,0	MT	DE	-	PŠD	15		??			Ano	Ano
65-41-L/01	Gastronomie	4,0	MT	DE	-	PŠD	30	21/15	??			Ano	Ano
82-51-L/01	Uměleckořemeslné zpracování kovů (*)	4,0	MT	DE	-	PŠD	30		??			Ano	Ano
29-53-H/01	Pekař	3,0	VL	DE	-	PŠD	15	15/11	-			Ano	Ano
29-54-H/01	Cukrář	3,0	VL	DE	-	PŠD	30	24/19	-			Ano	Ano
29-56-H/01	Řezník-uzenář	3,0	VL	DE	-	PŠD	15	13/7	-			Ano	Ano
32-52-H/01	Výrobce kožedělného zboží	3,0	VL	DE	-	PŠD	15		-			Ano	Ano
41-51-H/01	Zemědělec-farmář	3,0	VL	DE	-	PŠD	15	4/4	-			Ano	Ano
41-51-H/02	Včelař (*)	3,0	VL	DE	-	PŠD	15		-			Ano	Ano
41-52-H/01	Zahradník (*)	3,0	VL	DE	-	PŠD	15		-			Ano	Ano
41-53-H/02	Jezdec a chovatel koní (*)	3,0	VL	DE	-	PŠD	15		-			Ano	Ano
41-54-H/01	Podkovář a zemědělský kovář	3,0	VL	DE	-	PŠD	15		-			Ano	Ano
41-55-H/01	Opravař zemědělských strojů	3,0	VL	DE	-	PŠD	30	12/12	-			Ne	Ano
41-56-H/01	Lesní mechanizátor (*)	3,0	VL	DE	-	PŠD	15		-			Ano	Ano
65-51-H/01	Kuchař-číšník	3,0	VL	DE	-	PŠD	45	31/24	-			Ano	Ano
82-51-H/01	Umělecký kovář a zámečník, pasíř	3,0	VL	DE	-	PŠD	15	3/3	-			Ano	Ano
64-41-L/51	Podnikání	2,0	MT	DE	NA	VYU	30	34/34	??			Ano	Ano
64-41-L/51	Podnikání	3,0	MT	VE	NA	VYU	30		??			Ano	Ano
DOD: prohlídka školy kdykoli po telefonické dohodě. Obor Mechanizace a služby – budou nabízeny 2 ŠVP Oprávenství a Technik pro recyklaci. Maturitní obory budou mít přijímací zkoušky dle zákona – bude upřesněno (zobrazuje se jako ??). Škola přistupuje k žákům s OZP individuálně dle míry a rozsahu postižení. Možnost zahraničních stáží (SRN). Více na webových stránkách školy.													
* Obor ve schvalovacím řízení na MŠMT.													



Tab. 5

Odborné učiliště a Praktická škola, Lipová-lázně 458													
Lipová-lázně 458, 790 61 Lipová-lázně										Obec: Lipová-lázně		Okres: JE	
Ředitel: Mgr. Libor Vrána, tel. 584 459 331										IČ: 00843032		Cizí jazyky: JI	
Kontakt: Věra Dergelová, tel. 584 459 332, 739 268 374										RedIZO: 600027287		Ubytování: 500 Kč/měsíc	
E-mail: dergelova@oulipova.cz										Zřizovatel: Kraj		Stravování: 572 Kč/měsíc	
Web: www.oulipova.cz													
Střední škola (IZO 102856613)		Délka studia	Ukonč. studia	Forma studia	Druh studia	Pro žáky	2015/16 přijmou	2014/15 přihl./přijato	Přijímací zkoušky	Prospěch	Roční školné	PLP	OZP
23-51-E/01	Strojírenské práce	3,0	VL	DE	-	PŠD	14	5/5	PO			Ano	Ano
33-56-E/01	Truhlářská a čalounická výroba	3,0	VL	DE	-	PŠD	14	5/5	PO			Ano	Ano
36-57-E/01	Malířské a natěračské práce	3,0	VL	DE	-	PŠD	14	4/4	PO			Ano	Ano
36-67-E/01	Zednické práce	3,0	VL	DE	-	PŠD	7	5/5	PO			Ano	Ano
41-52-E/02	Zahradnická výroba	2,0	VL	DE	-	PŠD	7	9/9	PO			Ano	Ano
65-51-E/01	Stravovací a ubytovací služby	3,0	VL	DE	-	PŠD	28	8/8	PO			Ano	Ano
65-51-E/02	Práce ve stravování	2,0	VL	DE	-	PŠD	7		PO			Ano	Ano
69-54-E/01	Provozní služby	2,0	VL	DE	-	PŠD	7		PO			Ano	Ano
75-41-E/01	Pečovatelské služby	3,0	VL	DE	-	PŠD	14	5/5	PO			Ano	Ano
78-62-C/01	Praktická škola jednoletá	1,0	JI	DE	-	PŠD	6	5/5	PO			Ano	Ano
78-62-C/02	Praktická škola dvouletá	2,0	JI	DE	-	PŠD	6	5/5	PO			Ano	Ano

DOD: stále po předchozí telefonické dohodě. Bezbariérová střední škola pro žáky se zdravotním postižením. Škola také poskytuje lyžařské kurzy, adaptační kurzy, barmanský a masérský kurz, zajištění autoškoly. Žákům jsou poskytovány příspěvky na ubytování, stravování a jízdné z nadace J & T Praha a MŠMT. Cizí jazyk – Slovenský jazyk.

## STŘEDNÍ ŠKOLY JINÝCH ZŘIZOVATELŮ

Tab. 6

SOUKROMÁ STŘEDNÍ ODBORNÁ ŠKOLA JESENÍK s. r. o.													
Dukelská 1240/27, 790 01 Jeseník										Obec: Jeseník		Okres: JE	
Ředitel: Ing. Ivan Prokop, tel. 602 540 449										IČ: 25378872		Cizí jazyky: AJ, NJ, RJ	
Kontakt: Pavel Klásek, tel. 602 731 977										RedIZO: 600018326		Ubytování: 1 000 Kč/měsíc	
E-mail: prokop@oajes.cz										Zřizovatel: Soukromý subjekt		Stravování: 600 Kč/měsíc	
Web: www.oajes.cz													
Střední škola (IZO 108014045)		Délka studia	Ukonč. studia	Forma studia	Druh studia	Pro žáky	2015/16 přijmou	2014/15 přihl./přijato	Přijímací zkoušky	Prospěch	Roční školné	PLP	OZP
63-41-M/02	Obchodní akademie	4,0	MT	DE	-	PŠD	26	20/20	ČJ, M		15 000	Ne	Ano

DOD: listopad 2014.

## OKRES OLOMOUC

## STŘEDNÍ ŠKOLY ZŘIZOVANÉ OLOMOUCKÝM KRAJEM

Tab. 7

Gymnázium Jana Opletala, Litovel, Opletalova 189													
Opletalova 189/4, 784 01 Litovel										Obec: Litovel		Okres: OL	
Ředitel: RNDr. Jitka Krausová, tel. 585 392 020										IČ: 00601772		Cizí jazyky: AJ, FJ, L, NJ, RJ, ŠJ	
Kontakt: Eva Kuchařová, tel. 585 392 037										RedIZO: 600017117		Ubytování: 800 Kč/měsíc	
E-mail: gjo@gjo.cz										Zřizovatel: Kraj		Stravování: 600 Kč/měsíc	
Web: www.gjo.cz													
Střední škola (IZO 000601772)		Délka studia	Ukonč. studia	Forma studia	Druh studia	Pro žáky	2015/16 přijmou	2014/15 přihl./přijato	Přijímací zkoušky	Prospěch	Roční školné	PLP	OZP
79-41-K/81	Gymnázium	8,0	MT	DE	-	ZŠ5	30	27/25	ČJ, M, OP			Ne	Ano
79-41-K/41	Gymnázium	4,0	MT	DE	-	PŠD	30	59/30	ČJ, M			Ne	Ano

DOD: út 9. 12. 2014 od 13:00 do 18:00 hod. Škola pořádá přípravný kurz k přijímací zkoušce (pouze pro osmileté studium).

Tab. 8

Gymnázium, Olomouc, Čajkovského 9													
Čajkovského 68/9, Nová Ulice, 779 00 Olomouc										Obec: Olomouc		Okres: OL	
Ředitel: Mgr. Radek Čapka, tel. 585 142 493 kl. 111										IČ: 00848956		Cizí jazyky: AJ, NJ, RJ, ŠJ	
Kontakt: Mgr. Jiří Kočí, Mgr. Věra Neoralová, tel. 585 142 493 kl. 113, 124										RedIZO: 600016935		Ubytování:	
E-mail: skola@gcajkol.cz										Zřizovatel: Kraj		Stravování: 620 Kč/měsíc	
Web: www.gcajkol.cz													
Střední škola (IZO 000848956)		Délka studia	Ukonč. studia	Forma studia	Druh studia	Pro žáky	2015/16 přijmou	2014/15 přihl./přijato	Přijímací zkoušky	Prospěch	Roční školné	PLP	OZP
79-41-K/81	Gymnázium	8,0	MT	DE	-	ZŠ5	30	65/30	ČJ, M			Ne	Ano
79-41-K/610	Gymnázium – vybrané předměty v cizím jazyce (6leté)	6,0	MT	DE	-	ZŠ7	15	40/10	ČJ, M			Ne	Ano
79-41-K/41	Gymnázium	4,0	MT	DE	-	PŠD	75	149/70	ČJ, M			Ne	Ano

DOD: 29. 11. 2014 a 25. 2. 2015. Státní škola s vlastní jídelnou, obědy vaří kuchyně G Hejčín. Ve čtyřletém studiu nabízíme profilaci sportovní (30 míst), jazykovou (15 NJ + 15 ŠJ, druhý jazyk vždy AJ) a všeobecnou (15 míst). Možnost získání mezinárodně uznávaných jazykových diplomů (NJ – DSD, ŠJ – DELE). Nabízíme nepovinnou výuku RJ. Škola má bezbariérový přístup. Pořádáme výměnné pobyty do Německa, studijní zájezdy do Španělska. Bohatá nabídka volitelných předmětů.

Tab. 9

Gymnázium, Olomouc-Hejčín, Tomkova 45													
Tomkova 314/45, Hejčín, 779 00 Olomouc										Obec: Olomouc		Okres: OL	
Ředitel: RNDr. Evžen Mayer, tel. 585 711 110										IČ: 00601799		Cizí jazyky: AJ, FJ, NJ, RJ, ŠJ	
Kontakt: Mgr. Ladislav Sedláček, tel. 585 711 109										RedIZO: 600016927		Ubytování: 1 200 Kč/měsíc	
E-mail: prijimacky@gytool.cz										Zřizovatel: Kraj		Stravování: 600 Kč/měsíc	
Web: www.gytool.cz													
Střední škola (IZO 000601799)		Délka studia	Ukonč. studia	Forma studia	Druh studia	Pro žáky	2015/16 přijmou	2014/15 přihl./přijato	Přijímací zkoušky	Prospěch	Roční školné	PLP	OZP
79-41-K/81	Gymnázium	8,0	MT	DE	-	ZŠ5	30	185/30	ČJ, M, OP			Ne	Ano
79-41-K/610	Gymnázium – vybrané předměty v cizím jazyce	6,0	MT	DE	-	ZŠ7	60	129/60	AJ, OP			Ne	Ano
79-41-K/41	Gymnázium	4,0	MT	DE	-	PŠD	90	205/90	ČJ, M			Ne	Ano

DOD: 6. 12. 2014 9:00–13:00 hod. Stravování v moderní jídelně s kuchyní v areálu školy, cena oběda je 28/31 Kč (podle věku žáka). Ubytování zajištěno na internátech jiných SŠ. Výuka cizích jazyků – prvním jazykem je anglický jazyk (hodinová dotace nejméně pět hodin týdně, z toho nejméně jedna s rodilým mluvčím), druhým cizím jazykem je francouzština, němčina, ruština nebo španělština (dle volby žáka). Úspěšnost přijetí na VŠ každoročně téměř 100 %.

Tab. 10

Gymnázium, Šternberk, Horní náměstí 5													
Horní náměstí 167/5, 785 01 Šternberk										Obec: Šternberk		Okres: OL	
Ředitel: Mgr. Tamara Kaňáková, tel. 585 094 112													
Kontakt: Mgr. Jaroslav Zavadiš, tel. 585 094 115										IČ: 00601764		Cizí jazyky: AJ, FJ, NJ, RJ	
E-mail: podatelna@gymst.cz										RedIZO: 600016951		Ubytování: 900 Kč/měsíc	
Web: www.gymst.com										Zřizovatel: Kraj		Stravování: 450 Kč/měsíc	
Střední škola (IZO 000601764)		Délka studia	Ukonč. studia	Forma studia	Druh studia	Pro žáky	2015/16 přijmou	2014/15 přihl./přijato	Přijímací zkoušky	Prospěch	Roční školné	PLP	OZP
79-41-K/81	Gymnázium	8,0	MT	DE	-	ZŠ5	30	43/30	ČJ, M, OP			Ano	Ano
79-41-K/41	Gymnázium	4,0	MT	DE	-	PŠD	30	44/29	ČJ, M			Ano	Ano
DOD: 5. 12. a 6. 12. 2014. V oboru 79-41-K/41 se bude otevřít jedna třída – polovina třídy má školní vzdělávací program zaměřen všeobecně, druhá má školní vzdělávací program zaměřen na živé jazyky (AJ jako první cizí jazyk). Přijímací zkoušky v oboru 79-41-K/41 testy SCIO – ČJ a M (bude upřesněno), u oboru 79-41-K/81 testy SCIO – ČJ, M, OSP. Stravování a ubytování zajišťujeme v zařízeních Střední odborné školy lesnické a strojírenské Šternberk.													

DOD: 5. 12. a 6. 12. 2014. V oboru 79-41-K/41 se bude otevírat jedna třída – polovina třídy má školní vzdělávací program zaměřen všeobecně, druhá má školní vzdělávací program zaměřen na živé jazyky (AJ jako první cizí jazyk). Přijímací zkoušky v oboru 79-41-K/41 testy SCIO – ČJ a M (bude upřesněno), u oboru 79-41-K/81 testy SCIO – ČJ, M, OSP. Stravování a ubytování zajišťujeme v zařízeních Střední odborné školy lesnické a strojírenské Šternberk.

Tab. 11

Gymnázium, Uničov, Gymnazijní 257													
Gymnazijní 257, 783 91 Uničov										Obec: Uničov		Okres: OL	
Ředitel: Mgr. Roman Riedl, tel. 585 081 112													
Kontakt: RNDr. Vladimír Slezák, Ph.D., tel. 585 081 113										IČ: 00601756		Cizí jazyky: AJ, FJ, L, NJ, RJ, ŠJ	
E-mail: gym.unicov@gymun.cz										RedIZO: 600016960		Ubytování: 500 Kč/měsíc	
Web: www.gymun.cz										Zřizovatel: Kraj		Stravování: 500 Kč/měsíc	
Střední škola (IZO 000601756)		Délka studia	Ukonč. studia	Forma studia	Druh studia	Pro žáky	2015/16 přijmou	2014/15 přihl./přijato	Přijímací zkoušky	Prospěch	Roční školné	PLP	OZP
79-41-K/81	Gymnázium	8,0	MT	DE	-	ZŠ5	30	27/24	OP	1,50		Ne	Ano
79-41-K/41	Gymnázium	4,0	MT	DE	-	PŠD	30	42/22	OP	1,80		Ne	Ano
DOD: 8. 12. 2014.													

DOD: 8. 12. 2014.

Tab. 12

Slovanské gymnázium, Olomouc, tř. Jiřího z Poděbrad 13													
tř. Jiřího z Poděbrad 936/13, 771 11 Olomouc										Obec: Olomouc		Okres: OL	
Ředitel: RNDr. Radim Slouka, tel. 588 501 101													
Kontakt: Mgr. Martina Malínková, tel. 588 501 103										IČ: 00601781		Cizí jazyky: AJ, FJ, NJ, RJ, ŠJ	
E-mail: sgo@sgo.cz										RedIZO: 600016943		Ubytování: 1 200 Kč/měsíc	
Web: www.sgo.cz										Zřizovatel: Kraj		Stravování: 650 Kč/měsíc	
Střední škola (IZO 000601781)													
Kód oboru	Název oboru	Délka studia	Ukonč. studia	Forma studia	Druh studia	Pro žáky	2015/16 přijmou	2014/15 přihl./přijato	Přijímací zkoušky	Prospěch	Roční školné	PLP	OZP
79-41-K/81	Gymnázium	8,0	MT	DE	-	ZŠ5	30	252/60	ČJ, M, OP			Ne	Ano
79-41-K/610	Gymnázium – vybrané předměty v cizím jazyce	6,0	MT	DE	-	ZŠ7	30	75/30	OP			Ne	Ano
79-41-K/41	Gymnázium	4,0	MT	DE	-	PŠD	90	211/60	ČJ, M			Ne	Ano
DOD: 29. 11. 2014. Informace o bilingvním česko-francouzském studiu podá zástupkyně ředitele Mgr. Eva Pavličková, tel. 588 501 333. Cena oběda pro žáky ve věku 11–14 let je 28 Kč, pro žáky ve věku 15 let a výše 31 Kč. Budova na tř. Jiřího z Poděbrad (4leté gymnázium a vyšší ročníky 6letého gymnázia) má nově bezbariérový charakter.													

DOD: 29. 11. 2014. Informace o bilingvním česko-francouzském studiu podá zástupkyně ředitele Mgr. Eva Pavličková, tel. 588 501 333. Cena oběda pro žáky ve věku 11–14 let je 28 Kč, pro žáky ve věku 15 let a výše 31 Kč. Budova na tř. Jiřího z Poděbrad (4leté gymnázium a vyšší ročníky 8letého gymnázia) má nově bezbariérový charakter.

Tab. 13

Obchodní akademie, Olomouc, tř. Spojenců 11													
tř. Spojenců 745/11, 779 00 Olomouc							Obec: Olomouc			Okres: OL			
Ředitel: Ing. Romana Novotníková, tel. 585 202 912													
Kontakt: Dana Slezáková, tel. 585 202 911													
E-mail: sz@uc.oaol.cz							IČ: 00601721		Cizí jazyky: AJ, FJ, NJ, RJ, ŠJ				
Web: www.oaol.cz							RedIZO: 600017109		Ubytování:				
							Zřizovatel: Kraj		Stravování: 580 Kč/měsíc				
Střední škola (IZO 000601721)		Délka studia	Ukonč. studia	Forma studia	Druh studia	Pro žáky	2015/16 přijmou	2014/15 přihl./přijato	Přijímací zkoušky	Prospěch	Roční školné	PLP	OZP
63-41-M/02	Obchodní akademie	4,0	MT	DE	-	PŠD	60	115/60	ČJ, M			Ne	Ano
78-42-M/02	Ekonomické lyceum	4,0	MT	DE	-	PŠD	30	81/30	ČJ, M			Ne	Ano
63-41-M/02	Obchodní akademie	1,0	MT	DE	ZM	MAT	30	5/5	??			Ne	Ano
DOD: 6. 12. 2014 a 13. 1. 2015. Vysoká úspěšnost našich absolventů při přijímání k dalšímu studiu na VŠ. Ve škole je žákům k dispozici Wi-Fi, posilovna, knihovna. Spolu s maturitním vysvědčením absolventi obdrží dodatek Europass pro práci v cizině. Nově otevíráme zkrácené studium Obchodní akademie pro absolventy jiných maturitních oborů. Ubytování zajišťujeme na internátech jiných středních škol.													

DOD: 6. 12. 2014 a 13. 1. 2015. Vysoká úspěšnost našich absolventů při přijímání k dalšímu studiu na VŠ. Ve škole je žákům k dispozici Wi-Fi, posilovna, knihovna. Spolu s maturitním vysvědčením absolventi obdrží dodatek Europass pro práci v cizině. Nově otevíráme zkrácené studium Obchodní akademie pro absolventy jiných maturitních oborů. Ubytování zajišťujeme na internátech jiných středních škol.

Tab. 14

Sigmundova střední škola strojírenská, Lutín													
Jana Sigmunda 242, 783 49 Lutín										Obec: Lutín		Okres: OL	
Ředitel: Mgr. Pavel Michalík, tel. 585 757 731												PREZENTACE str. 38	
Kontakt: Mgr. Dana Lysická, tel. 585 757 711										IČ: 66935733		Cizí jazyky: AJ, NJ	
E-mail: sekretariat@sigmundovaskola.cz										RedIZO: 600017192		Ubytování: 700 Kč/měsíc	
Web: www.sigmundovaskola.cz										Zřizovatel: Kraj		Stravování: 700 Kč/měsíc	
Střední škola (IZO 110036859)		Délka studia	Ukonč. studia	Forma studia	Druh studia	Pro žáky	2015/16 přijmou	2014/15 přihl./přijato	Přijímací zkoušky	Prospěch	Roční školné	PLP	OZP
23-45-L/01	Mechanik seřizovač (Mechanik seřizovač CNC)	4,0	MT	DE	-	PŠD	90	122/85	OP			Ano	Ano
23-51-H/01	Strojní mechanik (Zámečnick)	3,0	VL	DE	-	PŠD	15	5/0	-			Ano	Ne
23-52-H/01	Nástrojař	3,0	VL	DE	-	PŠD	15	9/3	-			Ano	Ano
23-55-H/02	Karosář	3,0	VL	DE	-	PŠD	15	3/2	-			Ano	Ano
23-56-H/01	Obráběč kovů (Obráběč kovů CNC)	3,0	VL	DE	-	PŠD	60	71/42	-			Ano	Ne
23-43-L/51	Provozní technika	2,0	MT	DE	NA	VYU	30	15/0	OP			Ano	Ano
DOD: út 9, 12 2014 9:00–17:00 hod., so 10, 1, 2015 8:00–12:00 hod. a čt 5, 2, 2015 9:00–17:00 hod. Pro ubytované celodenní strava za 95 Kč, z toho oběd 36 Kč (tj. asi 1 900 Kč/měsíc). Možnost zakoupení svačiny a studených nápojů ve školním bufetu, teplé nápoje z automatu. Internet pro žáky, posilovna ve škole a na DM. Autobusové spojení směr Olomouc, Prostějov, Koniče.													

DOD: út 9. 12. 2014 9:00–17:00 hod., so 10. 1. 2015 8:00–12:00 hod. a čt 5. 2. 2015 9:00–17:00 hod. Pro ubytované celodenní strava za 95 Kč, z toho oběd 36 Kč (tj. asi 1 900 Kč/měsíc). Možnost zakoupení svačiny a studených nápojů ve školním bufetu, teplé nápoje z automatu. Internet pro žáky, posilovna ve škole a na DM. Autobusové spojení směr Olomouc, Prostějov, Konic.

Tab. 15

Střední odborná škola lesnická a strojírenská Šternberk													
Opavská 55/8, 785 01 Šternberk							Obec: Šternberk			Okres: Olomoucký			
Ředitel: Ing. Pavel Andrys, tel. 585 012 115													
Kontakt: tel. 585 012 115							IČ: 00848794		Cizí jazyky: AJ, NJ				
E-mail: sekretariat@sou-stbk.cz							RedIZO: 600016994		Ubytování: 900 Kč/měsíc				
Web: www.sou-stbk.cz							Zřizovatel: Kraj		Stravování: 450 Kč/měsíc				
Střední škola (IZO 000848794)		Délka studia	Ukonč. studia	Forma studia	Druh studia	Pro žáky	2015/16 přijmou	2014/15 přihl./přijato	Přijímací zkoušky	Prospěch	Roční školné	PLP	OZP
Kód oboru	Název oboru												
23-56-H/01	Obráběč kovů	3,0	VL	DE	-	PŠD	12	8/6	-			Ano	Ne
23-68-H/01	Mechanik opravář motorových vozidel	3,0	VL	DE	-	PŠD	30	13/13	-			Ano	Ne
41-52-H/01	Zahradník (Krajinář)	3,0	VL	DE	-	PŠD	12	11/8	-			Ano	Ne
41-56-H/01	Lesní mechanizátor	3,0	VL	DE	-	PŠD	30	18/18	-			Ano	Ne
41-56-H/02	Opravitel lesnických strojů	3,0	VL	DE	-	PŠD	30	24/18	-			Ano	Ne
64-41-L/51	Podnikání	2,0	MT	DE	NA	VYU	30	27/27	OP			Ano	Ne
DOD: 9. 1. 23. 1. a 24. 1. 2015. Stravování: cena uvedena pouze za obědv. cena jednoho oběda je 24 Kč. Celodenní strava je cca 1.100 Kč.													

DOD: 9. 1., 23. 1. a 24. 1.

Tab. 16

**Střední odborná škola Litovel, Komenského 677**

Komenského 677/1, 784 01 Litovel

Obec: Litovel

Okres: OL

Ředitel: Mgr. Pavel Skácel, tel. 605 837 757

**PREZENTACE str. 36**

Kontakt: Hana Zbořilová, tel. 585 341 547

IČ: 00848875

Cizí jazyky: AJ, NJ

E-mail: sekretariat@soslitovel.cz

RedIZO: 600017087

Ubytování: 800 Kč/měsíc

Web: www.soslitovel.cz

Zřizovatel: Kraj

Stravování: 1 800 Kč/měsíc

Střední škola (IZO 000848875)	Délka studia	Ukonč. studia	Forma studia	Druh studia	Pro žáky	2015/16 příjmy	2014/15 příhl./přijato	Přijímací zkoušky	Prospěch	Roční školné	PLP	OZP
Kód oboru	Název oboru											
26-51-H/01	Elektrikář	3,0	VL	DE	-	PŠD	15	12/10	-		Ano	Ano
29-51-H/01	Výrobce potravin	3,0	VL	DE	-	PŠD	15	28/12	-		Ano	Ne
29-54-H/01	Cukrář	3,0	VL	DE	-	PŠD	30	34/20	-		Ano	Ano
36-66-H/01	Montér suchých staveb	3,0	VL	DE	-	PŠD	15	3/0	-		Ano	Ne
65-51-H/01	Kuchař-číšník	3,0	VL	DE	-	PŠD	30	43/25	-		Ano	Ne
64-41-L/51	Podnikání	2,0	MT	DE	NA	VYU	30	20/20	OP		Ne	Ano

DOD: 3. 12. 2014 a 4. 2. 2015. Cena oběda pro neubytované žáky 35 Kč, stravování v restauraci Za Školou. Zaměření oborů: Kuchař-číšník pro restaurační provoz s rozšířenou výukou barmanství, Výrobce potravin zaměřený na sladovnictví a pivovarnictví, Elektrikář se zaměřením na zabezpečovací a číslicovou techniku, Montér suchých staveb zaměřený na sádkartonářské a zateplovací práce, Cukrář zaměřený na výrobu cukr. výrobků – zákusky, dezerty, dorty apod. Možnost získání svářečského průkazu, osvědčení vyhlášky č. 50/78 Sb., barmanství kurz nebo autoškola za zvýhodněnou cenu. Absolventi učebních oborů mají možnost pokračovat ve dvouletém nástavbovém studiu.

Tab. 17

**Střední odborná škola obchodu a služeb, Olomouc, Štursova 14**

Štursova 904/14, Hodolany, 779 00 Olomouc

Obec: Olomouc

Okres: OL

Ředitel: PhDr. Ladislav Pochyla, tel. 585 200 212

**PREZENTACE str. 37**

Kontakt: Marcela Vlachová, tel. 585 200 230

IČ: 00577448

Cizí jazyky: AJ, NJ, RJ

E-mail: sekretariat@stursovka.cz

RedIZO: 600017061

Ubytování: 638 Kč/měsíc

Web: www.stursovka.cz

Zřizovatel: Kraj

Stravování: 638 Kč/měsíc

Střední škola (IZO 000577448)	Délka studia	Ukonč. studia	Forma studia	Druh studia	Pro žáky	2015/16 příjmy	2014/15 příhl./přijato	Přijímací zkoušky	Prospěch	Roční školné	PLP	OZP
Kód oboru	Název oboru											
65-41-L/01	Gastronomie	4,0	MT	DE	-	PŠD	30	21/8	VZ		Ano	Ano
29-51-H/01	Výrobce potravin (Výroba cukrovinek)	3,0	VL	DE	-	PŠD	15	9/7	-		Ano	Ano
29-53-H/01	Pekař	3,0	VL	DE	-	PŠD	15	8/0	-		Ano	Ano
29-54-H/01	Cukrář	3,0	VL	DE	-	PŠD	30	38/24	-		Ano	Ano
31-58-H/01	Krejčí	3,0	VL	DE	-	PŠD	15	1/0	-		Ano	Ano
65-51-H/01	Kuchař-číšník (Číšník, servírka)	3,0	VL	DE	-	PŠD	30	47/19	-		Ano	Ano
65-51-H/01	Kuchař-číšník (Kuchař)	3,0	VL	DE	-	PŠD	30	45/18	-		Ano	Ano
66-51-H/01	Prodávče	3,0	VL	DE	-	PŠD	15	-	-		Ano	Ano
66-52-H/01	Aranžér	3,0	VL	DE	-	PŠD	15	25/11	-		Ano	Ano
66-53-H/01	Operátor skladování	3,0	VL	DE	-	PŠD	15	10/6	-		Ano	Ano
69-51-H/01	Kadeřník	3,0	VL	DE	-	PŠD	30	81/30	-		Ano	Ano
64-41-L/51	Podnikání	2,0	MT	DE	NA	VYU	30	69/30	VZ		Ne	Ano
64-41-L/51	Podnikání	3,0	MT	VE	NA	VYU	30	27/19	-		Ne	Ano

DOD: 11. 12. 2014 v době 9:00–17:00 hod. s ukázkami prací žáků, dále dne 5. 2. 2015 v době 8:00–16:00 hod. pouze informativního charakteru. Cena jednoho oběda je 29 Kč. OZP přijímáme pouze na doporučení lékaře.

Tab. 18

**Střední průmyslová škola a Střední odborné učiliště Uničov**

Školní 164, 783 91 Uničov

Obec: Uničov

Okres: OL

Ředitel: Ing. Pavel Nováček, tel. 585 087 531

**PREZENTACE str. 41**

Kontakt: tel. 585 087 531

IČ: 00601730

Cizí jazyky: AJ, NJ, RJ

E-mail: unicum@unicum.cz

RedIZO: 600017079

Ubytování: 800 Kč/měsíc

Web: www.unicum.cz

Zřizovatel: Kraj

Stravování: 600 Kč/měsíc

Střední škola (IZO 000601730)	Délka studia	Ukonč. studia	Forma studia	Druh studia	Pro žáky	2015/16 příjmy	2014/15 příhl./přijato	Přijímací zkoušky	Prospěch	Roční školné	PLP	OZP
Kód oboru	Název oboru											
16-02-M/01	Průmyslová ekologie (Energeticky úsporné stavby a využití OZE)	4,0	MT	DE	-	PŠD	30	16/11	ČJ, M		Ne	Ne
23-41-M/01	Strojírenství (Počítačová podpora strojírenství)	4,0	MT	DE	-	PŠD	30	24/15	ČJ, M		Ano	Ne
63-41-M/02	Obchodní akademie (Bankovníctví)	4,0	MT	DE	-	PŠD	15	16/10	ČJ, M		Ne	Ne
63-41-M/02	Obchodní akademie (Mezinárodní obchod)	4,0	MT	DE	-	PŠD	15	-	ČJ, M		Ne	Ne
23-45-L/01	Mechanik seřizovač	4,0	MT	DE	-	PŠD	30	28/15	ČJ, M		Ano	Ne
23-51-H/01	Strojní mechanik (Zámečnický)	3,0	VL	DE	-	PŠD	15	8/2	-		Ano	Ne
23-56-H/01	Obráběč kovů (Obráběč kovů na obsluhu NC a CNC strojů)	3,0	VL	DE	-	PŠD	30	30/13	-		Ano	Ne
23-68-H/01	Mechanik opravář motorových vozidel	3,0	VL	DE	-	PŠD	15	10/2	-		Ano	Ne
41-55-H/01	Opravař zemědělských strojů	3,0	VL	DE	-	PŠD	30	29/20	-		Ano	Ne

DOD: 1. 12. 2014 a 2. 2. 2015. Výuka probíhá ve třech pracovištích, z nichž jedno má bezbariérový přístup. Ubytování žáků ve vlastním DM, celodenní stravování ve vlastní školní jídelně za 84 Kč/den. Škola nabízí tříleté učební obory i čtyřleté maturitní obory v denní formě studia a dále možnost rekvalifikačního studia v rámci celoživotního vzdělávání. Jsme členem Centra uznávání a celoživotního učení Olomouckého kraje a autorizovanou osobou pro profesní kvalifikace z oblasti strojírenství. V současné době rozšiřujeme autorizaci i o oblast ekonomickou. V oblasti rekvalifikací a autorizací spolupracuje škola s ÚP Olomouc a s partnerskými firmami.

Tab. 19

**Střední průmyslová škola strojírenská, Olomouc, tř. 17. listopadu 49**

tř. 17. listopadu 995/49, 772 11 Olomouc

Obec: Olomouc

Okres: OL

Ředitel: Ing. Martina Zahnašová, tel. 585 549 113

**PREZENTACE str. 37**

Kontakt: Mgr. Jiří Nevima, Ph.D., tel. 585 549 112

IČ: 00601748

Cizí jazyky: AJ, NJ, RJ

E-mail: spssol@spssol.cz

RedIZO: 600017010

Ubytování: 1 200 Kč/měsíc

Web: www.spssol.cz

Zřizovatel: Kraj

Stravování: 600 Kč/měsíc

Střední škola (IZO 000601748)	Délka studia	Ukonč. studia	Forma studia	Druh studia	Pro žáky	2015/16 příjmy	2014/15 příhl./přijato	Přijímací zkoušky	Prospěch	Roční školné	PLP	OZP
Kód oboru	Název oboru											
23-41-M/01	Strojírenství	4,0	MT	DE	-	PŠD	90	165/90	ČJ, M		Ano	Ne
32-41-M/01	Zpracování usní, plastů a pryže (*)	4,0	MT	DE	-	PŠD	30	-	ČJ, M		Ano	Ano
23-43-L/51	Provozní technika	2,0	MT	DE	NA	VYU	25	0/0	PO		Ne	Ne
23-43-L/51	Provozní technika	3,0	MT	DA	NA	VYU	30	17/17	PO		Ne	Ne
23-41-M/01	Strojírenství	1,0	MT	DE	ZM	MAT	20	5/5	PO		Ne	Ne
23-41-M/01	Strojírenství	2,0	MT	DA	ZM	MAT	30	30/30	PO		Ne	Ne

DOD: 26. a 27. 11. 2014 8:00–17:00 hod., 10. 1. 2015 9:00–13:00 hod. a výukový den 6. 2. 2015 8:00–12:00 hod. Škola má pro žáky k dispozici Wi-Fi připojení, posilovnu, studovnu a zabezpečuje v odpoledních hodinách mimoškolní odbornou činnost. K vysvědčení o maturitní zkoušce absolventi získávají Europass pro práci v cizině, certifikát Hospodářské komory Olomouc za studijní výsledky a certifikát spřátelených firem za výbornou dlouhodobou maturitní práci. Účast na zahraničních stážích a tuzemských exkurzích, středoškolských soutěžích a mezinárodních projektech. Nabízíme kroužky pro ZŠ – kroužek v CAD programování a kroužek ve školních dílnách. \* Obor ve schvalovacím řízení na MŠMT.



Tab. 20

Střední škola a Základní škola prof. Z. Matějčka Olomouc, Svatoplukova 11													
Svatoplukova 65/11, Řepčín, 779 00 Olomouc										Obec: Olomouc		Okres: OL	
Ředitel: PaedDr. Mgr. Dan Blaha, tel. 585 496 184													
Kontakt: Mgr. Ivana Marešová, tel. 585 496 181										IČ: 70863598		Cizí jazyky: AJ	
E-mail: reditel@zsmatejcka.cz										RedIZO: 610301063		Ubytování: 240 Kč/měsíc	
Web: www.zsmatejcka.eu										Zřizovatel: Kraj		Stravování: 520 Kč/měsíc	
Střední škola (IZO 181035731)		Délka studia	Ukonč. studia	Forma studia	Druh studia	Pro žáky	2015/16 příjmy	2014/15 příhl./přijato	Přijímací zkoušky	Prospěch	Roční školné	PLP	OZP
78-62-C/01	Praktická škola jednoletá (Škola pro život)	1,0	JI	DE	-	PŠD	5	1/1	-			Ano	Ano
78-62-C/02	Praktická škola dvouletá (Škola pro život)	2,0	JI	DE	-	PŠD	8	3/3	-			Ano	Ano

DOD: 10. 12. 2014. Bez PZ, VT, DOD, bezbariérový vstup, plošina. Cena za celodenní stravování 1 620 Kč/měsíc.

Tab. 21

Střední škola logistiky a chemie, Olomouc, U Hradiska 29													
U Hradiska 157/29, Klášterní Hradisko, 779 00 Olomouc										Obec: Olomouc		Okres: OL	
Ředitel: PaedDr. Daruše Mádrová, tel. 585 556 112													
Kontakt: Bc. Petra Sládečková, tel. 585 556 111										IČ: 00845337		Cizí jazyky: AJ, FJ, NJ, RJ	
E-mail: info@sslch.cz										RedIZO: 600016986		Ubytování: 1 200 Kč/měsíc	
Web: www.sslch.cz										Zřizovatel: Kraj		Stravování: 560 Kč/měsíc	
Střední škola (IZO 110300572)		Délka studia	Ukonč. studia	Forma studia	Druh studia	Pro žáky	2015/16 příjmy	2014/15 příhl./přijato	Přijímací zkoušky	Prospěch	Roční školné	PLP	OZP
28-44-M/01	Aplikovaná chemie	4,0	MT	DE	-	PŠD	60	69/30	??			Ano	Ano
37-41-M/01	Provoz a ekonomika dopravy	4,0	MT	DE	-	PŠD	30	62/30	??			Ano	Ano
37-42-M/01	Logistické a finanční služby	4,0	MT	DE	-	PŠD	30	28/28	??			Ano	Ano

DOD: 5. 12. 2014 a 10. 1. 2015. Žáci oboru Provoz a ekonomika dopravy získají zdarma řidičský průkaz skupiny B. Podrobnější informace o ceně stravy – snídaně 22 Kč, oběd 28 Kč, večeře 29 Kč.

Tab. 22

Střední škola, Olomouc-Svatý Kopeček, B. Dvorského 17													
B. Dvorského 5/17, Svatý Kopeček, 772 00 Olomouc										Obec: Olomouc		Okres: OL	
Ředitel: PaedDr. Jaromír Hudek, tel. 585 385 350												PREZENTACE str. 42	
Kontakt: tel. 585 385 112, 602 543 590										IČ: 00601691		Cizí jazyky: AJ, NJ	
E-mail: red@sskopecek.cz										RedIZO: 600026612		Ubytování: 800 Kč/měsíc	
Web: www.sskopecek.cz										Zřizovatel: Kraj		Stravování: 650 Kč/měsíc	
Střední škola (IZO 00601691)		Délka studia	Ukonč. studia	Forma studia	Druh studia	Pro žáky	2015/16 příjmy	2014/15 příhl./přijato	Přijímací zkoušky	Prospěch	Roční školné	PLP	OZP
29-54-H/01	Cukrář	3,0	VL	DE	-	PŠD	14	10/4	-			Ano	Ano
65-51-H/01	Kuchař-číšník	3,0	VL	DE	-	PŠD	14	13/9	-			Ano	Ano
66-51-H/01	Prodávač	3,0	VL	DE	-	PŠD	7	3/0	-			Ano	Ano
69-53-H/01	Rekondiční a sportovní masér	3,0	VL	DE	-	PŠD	14	17/16	-			Ano	Ano
29-51-E/01	Potravinářská výroba	3,0	VL	DE	-	PŠD	14	13/8	-			Ano	Ano
65-51-E/01	Stravovací a ubytovací služby	3,0	VL	DE	-	PŠD	14	12/7	-			Ano	Ano
65-51-E/02	Práce ve stravování	2,0	VL	DE	-	PŠD	14	1/0	-			Ano	Ano
78-62-C/02	Praktická škola dvouletá	2,0	JI	DE	-	PŠD	6	4/4	-			Ano	Ano
64-41-L/51	Podnikání	2,0	MT	DE	NA	VYU	14	6/6	-			Ano	Ano
65-41-L/51	Gastronomie	2,0	MT	DE	NA	VYU	14	0/0	-			Ano	Ano

DOD: 26.–27. 11. 2014. Během jednoho týdne se střídá teoretická výuka i odborný výcvik. Teoretická výuka probíhá v budově školy, odborný výcvik ve školních jídelnách, vývařovnách v domovech pro seniory, na školním odloučeném pracovišti Trnava, ve výrobně lahůdek v Olomouci. Žáci se účastní kuchařských a cukrářských soutěží, chystají rauty a tvoří ve škole žákovské projekty. Dále školu reprezentují na sportovních soutěžích. Jezdíme se žáky na lyžařský kurz, v létě na sportovní turistický kurz.

Tab. 23

Střední škola polygrafická, Olomouc, Střední novosadská 87/53													
Střední novosadská 87/53, Nové Sady, 779 00 Olomouc										Obec: Olomouc		Okres: OL	
Ředitel: PhDr. Marcela Hanáková, tel. 777 025 052												PREZENTACE str. 42	
Kontakt: Mgr. Michaela Rollerová, tel. 777 025 055										IČ: 00848778		Cizí jazyky: AJ, NJ	
E-mail: skola@polygraficka.cz										RedIZO: 600017168		Ubytování: 900 Kč/měsíc	
Web: www.polygraficka.cz										Zřizovatel: Kraj		Stravování: 1 520 Kč/měsíc	
Střední škola (IZO 150076363)		Délka studia	Ukonč. studia	Forma studia	Druh studia	Pro žáky	2015/16 příjmy	2014/15 příhl./přijato	Přijímací zkoušky	Prospěch	Roční školné	PLP	OZP
34-41-M/01	Polygrafie	4,0	MT	DE	-	PŠD	15	28/15	VZ	1,80		Ano	Ne
34-42-M/01	Obalová technika	4,0	MT	DE	-	PŠD	15	30/13	VZ	1,80		Ano	Ne
34-52-L/01	Tiskař na polygrafických strojích	4,0	MT	DE	-	PŠD	14	14/8	VZ	2,00		Ano	Ne
34-53-L/01	Reprodukční grafik pro média	4,0	MT	DE	-	PŠD	45	95/48	VZ, ZR	1,50		Ano	Ne

DOD: 6. 12. 2014 a 17. 1. 2015. Cena za oběd je 28 Kč. Ubytování je zajištěno na Domově mládeže SŠ polytechnická, Rooseveltova 79, Olomouc.



Střední zdravotnická škola a Vyšší odborná škola zdravotnická Emanuela Pöttinga a Jazyková škola s právem státní jazykové zkoušky Olomouc												
Pöttingova 624/2, 771 00 Olomouc							Obec: Olomouc			Okres: OL		
Ředitel: Mgr. Jana Raková, MBA, statutární zástupce							IČ: 00600938			Cizí jazyky: AJ, NJ, RJ		
Kontakt: Mgr. Jana Raková, MBA, tel. 585 704 115							RedIZO: 600020053			Ubytování: 1 200 Kč/měsíc		
E-mail: sekretariat@epol.cz							Zřizovatel: Kraj			Stravování: 700 Kč/měsíc		
Web: www.epol.cz												
Střední škola (IZO 110030818)		Délka studia	Ukonč. studia	Forma studia	Druh studia	Pro žáky	2015/16 přijmou	2014/15 přihl./přijato	Přijímací zkoušky	Prospěch	Roční školné	PLP OZP
53-41-M/01	Zdravotnický asistent	4,0	MT	DE	-	PŠD	90	141/57	PO			Ano Ne
53-44-M/03	Asistent zubního technika	4,0	MT	DE	-	PŠD	30		PO, VV			Ano Ano
Vyšší odborná škola (IZO 110030842)		Délka studia	Ukonč. studia	Forma studia	Druh studia	Pro žáky	2015/16 přijmou	2014/15 přihl./přijato	Přijímací zkoušky	Prospěch	Roční školné	PLP OZP
53-41-N/11	Diplomovaná všeobecná sestra	3,0	A	DE	VO	MAT	60	168/60	-		3 000	Ano Ne
53-43-N/11	Diplomovaný farmaceutický asistent	3,0	A	DE	VO	MAT	30		-		3 000	Ano Ano
53-44-N/11	Diplomovaný zubní technik	3,0	A	DE	VO	MAT	30		VV		3 000	Ano Ano

DOD: 10. 1. 2015.

Tab. 28

Vyšší odborná škola a Střední průmyslová škola elektrotechnická, Olomouc, Božetěchova 3												
Božetěchova 3/755, 772 00 Olomouc							Obec: Olomouc			Okres: OL		
Ředitel: PaedDr. Jiří Michal, tel. 585 208 121							IČ: 00844012			Cizí jazyky: AJ, NJ, RJ		
Kontakt: sekretari@spseol.cz							RedIZO: 600017176			Ubytování: 900 Kč/měsíc		
E-mail: sekretari@spseol.cz							Zřizovatel: Kraj			Stravování: 600 Kč/měsíc		
Web: www.spseol.cz												
Střední škola (IZO 000844012)		Délka studia	Ukonč. studia	Forma studia	Druh studia	Pro žáky	2015/16 přijmou	2014/15 přihl./přijato	Přijímací zkoušky	Prospěch	Roční školné	PLP OZP
26-41-M/01	Elektrotechnika (Počítačové a informační systémy)	4,0	MT	DE	-	PŠD	60	158/60	VZ			Ano Ano
78-42-M/01	Technické lyceum	4,0	MT	DE	-	PŠD	30	55/53	VZ			Ne Ano
Vyšší odborná škola (IZO 110031393)		Délka studia	Ukonč. studia	Forma studia	Druh studia	Pro žáky	2015/16 přijmou	2014/15 přihl./přijato	Přijímací zkoušky	Prospěch	Roční školné	PLP OZP
26-47-N/02	Aplikace výpočetní techniky (Informační technologie, aplikace výpočetní techniky)	3,0	A	DE	VO	MAT	60	55/53	-		3 000	Ano Ano
26-47-N/02	Aplikace výpočetní techniky (Informační technologie, aplikace výpočetní techniky)	3,5	A	DA	VO	MAT	25	18/18	-		3 000	Ano Ano

DOD: 5. 12. 2014 a 9. 1. 2015. Stravování (teplé obědy) zajišťuje školní jídelna při SOŠOS Štursova, Olomouc (bližší informace na tel. 585 208 163). Ubytování je možné na Domově mládeže při SŠP, Rooseveltova 79, 779 00 Olomouc.

## STŘEDNÍ ŠKOLY JINÝCH ZŘIZOVATELŮ

Tab. 29

Církevní gymnázium Německého řádu, spol. s r. o.												
Nešverova 693/1, 772 00 Olomouc							Obec: Olomouc			Okres: OL		
Ředitel: Mgr. Ivan Luger, tel. 585 225 201							IČ: 61942839			Cizí jazyky: AJ, NJ		
Kontakt: Mgr. Lenka Jedličková, tel. 585 225 201							RedIZO: 600017036			Ubytování:		
E-mail: cgnr@cgnr.cz							Zřizovatel: Církev			Stravování:		
Web: www.cgnr.cz												
Střední škola (IZO 061942839)		Délka studia	Ukonč. studia	Forma studia	Druh studia	Pro žáky	2015/16 přijmou	2014/15 přihl./přijato	Přijímací zkoušky	Prospěch	Roční školné	PLP OZP
79-41-K/81	Gymnázium	8,0	MT	DE	-	ZŠ5	24	38/25	ČJ, M, VZ			Ne Ne
79-41-K/41	Gymnázium	4,0	MT	DE	-	PŠD	48	84/50	ČJ, M, VZ			Ne Ne

DOD: 26.–27. 11. 2014. Přijímací zkouška – elektronická podoba, ŠVP – Škola plná slunce, přijatí žáci mají možnost upřesnit profilaci svého studia.

Tab. 30

Konzervatoř Evangelické akademie												
Wurmova 526/13, 779 00 Olomouc							Obec: Olomouc			Okres: OL		
Ředitel: Mgr. Pavel Zatloukal, tel. 585 208 581							IČ: 00838144			Cizí jazyky: AJ, IJ		
Kontakt: Irena Gazdagova, tel. 585 208 583							RedIZO: 600015025			Ubytování: 1 200 Kč/měsíc		
E-mail: ckonz@ckonz.cz							Zřizovatel: Církev			Stravování: 1 000 Kč/měsíc		
Web: konzervatoriolomouc-kea.cz												
Konzervatoř (IZO 108020908)		Délka studia	Ukonč. studia	Forma studia	Druh studia	Pro žáky	2015/16 přijmou	2014/15 přihl./přijato	Přijímací zkoušky	Prospěch	Roční školné	PLP OZP
82-44-P/01	Hudba	6,0	A	DE	VO	PŠD	20	21/14	TZ		4 000	Ano Ano
82-45-P/01	Zpěv	6,0	A	DE	VO	PŠD	6	14/8	TZ		4 000	Ano Ano

DOD: 15. 10. 2014.

Tab. 31

Střední odborná škola a Střední odborné učiliště služeb Velký Újezd, s. r. o.												
Navrátilova 321, 783 55 Velký Újezd							Obec: Velký Újezd			Okres: OL		
Ředitel: PhDr. Petr Čechák, tel. 585 358 240							IČ: 25373587			Cizí jazyky: AJ, NJ, RJ		
Kontakt: Mgr. Renata Čecháková, tel. 585 358 240							RedIZO: 600017231			Ubytování:		
E-mail: skola@souvelkyujezd.cz							Zřizovatel: Soukromý subjekt			Stravování: 500 Kč/měsíc		
Web: www.souvelkyujezd.cz												
Střední škola (IZO 110015070)		Délka studia	Ukonč. studia	Forma studia	Druh studia	Pro žáky	2015/16 přijmou	2014/15 přihl./přijato	Přijímací zkoušky	Prospěch	Roční školné	PLP OZP
31-58-H/01	Krejčí	3,0	VL	DE	-	PŠD	6	4/4	-		0	Ano Ano
41-52-H/01	Zahradník	3,0	VL	DE	-	PŠD	7	3/3	-		0	Ano Ano
41-52-H/01	Zahradník (Aranžér květin)	3,0	VL	DE	-	PŠD	7	3/3	-		0	Ano Ano
65-51-H/01	Kuchař-číšník	3,0	VL	DE	-	PŠD	24	23/23	-		0	Ano Ne
65-51-H/01	Kuchař-číšník (Číšník)	3,0	VL	DE	-	PŠD	6	6/6	-		0	Ano Ne
65-51-H/01	Kuchař-číšník (Kuchař)	3,0	VL	DE	-	PŠD	6	6/6	-		0	Ano Ne
69-51-H/01	Kadeřník	3,0	VL	DE	-	PŠD	24	22/22	-		0	Ano Ne
64-41-L/51	Podnikání	2,0	MT	DE	NA	VYU	22	24/22	-		6 000	Ne Ano

DOD: 3. 12. 2014, 14. 1. 2015 a 4. 2. 2015. Vynikající výsledky žáků v celostátních soutěžích u oborů Kuchař-číšník, Kadeřník a Zahradník – aranžér květin. Kadeřníci se pravidelně zúčastňují světového kadeřnického veletrhu v Bologni, výuka je zaměřena na nejnovější módní trendy v účesové tvorbě. Žáci absolvují kurz vizáže a modelování nehtů. Obor Kuchař-číšník je zaměřen na barmanství a sommelierství, důraz je kladen na moderní gastronomii a studenou kuchyni, řada absolventů nachází uplatnění v zahraničí. Součástí studia je odborná stáž ve Francii. Obor Zahradník – aranžér květin je zaměřen na tvorbu květinových vazeb a aranžmá, součástí studia je odborná exkurze do Holandska.

**Střední odborná škola Olomouc spol. s r. o.**

Řepčinská 239/101, Řepčín, 779 00 Olomouc

Ředitel: RNDr. Hana Blahová, tel. 605 967 554

Kontakt: Ing. Renata Edlová, tel. 603 864 891

E-mail: skola@skolaolomouc.cz

Web: www.skolaolomouc.cz

Obec: Olomouc

Okres: OL

**PREZENTACE str. 37**

IČ: 25377655

RedIZO: 600017141

Zřizovatel: Soukromý subjekt

Cizí jazyky: AJ, NJ, RJ

Ubytování: 1 000 Kč/měsíc

Stravování:

Střední škola (IZO 018468012)	Délka studia	Ukonč. studia	Forma studia	Druh studia	Pro žáky	2015/16 příjmy	2014/15 příhl./přijato	Přijímací zkoušky	Prospěch	Roční školné	PLP	OZP
Kód oboru	Název oboru											
68-43-M/01	Veřejnosprávní činnost	4,0	MT	DE	-	PŠD	50	37/27	ČJ	2,00	14 800	Ano
72-41-M/01	Informační služby (Informační služby a mediální komunikace)	4,0	MT	DE	-	PŠD	25	4/0	ČJ	2,00	14 800	Ano
68-43-M/01	Veřejnosprávní činnost	5,0	MT	DA	-	DZŠ	30	12/12	-	-	12 000	Ano

DOD: 12. 11. 2014, 3. 12. 2014 a 7. 1. 2015. Návštěva školy a prohlídka je možná kdykoli po telefonické domluvě. Do průměru 2,0 v 9. třídě ZŠ bez přijímacích zkoušek, jinak test z ČJ. Ubytování zajištěno v Domově mládeže SŠ zemědělské v Olomouci. Studenti mají k dispozici internet. Pro zájemce příprava na státní zkoušku z psaní na klávesnici všemi deseti. Možnost pokračování ve studiu na VOŠ a VŠ. Škola umožňuje individuální studijní plán, poskytuje prospěchové stipendium. Dálkové pětileté studium oboru Veřejnosprávní činnost – 2x měsíčně konzultace, 2x měsíčně e-learning.

Tab. 33

**Střední odborná škola služeb s. r. o.**

Pavlovická 16/51, Pavlovičky, 772 00 Olomouc

Ředitel: Mgr. Jitka Hromadová, tel. 777 572 936

Kontakt: Anna Potůčková, tel. 585 224 587

E-mail: sooss@sooss.cz

Web: www.sooss.cz

Obec: Olomouc

Okres: OL

**PREZENTACE str. 39**

IČ: 25365061

RedIZO: 600017028

Zřizovatel: Soukromý subjekt

Cizí jazyky: AJ, FJ, NJ, RJ

Ubytování:

Stravování: 560 Kč/měsíc

Střední škola (IZO 014585235)	Délka studia	Ukonč. studia	Forma studia	Druh studia	Pro žáky	2015/16 příjmy	2014/15 příhl./přijato	Přijímací zkoušky	Prospěch	Roční školné	PLP	OZP
Kód oboru	Název oboru											
65-42-M/02	Cestovní ruch	4,0	MT	DE	-	PŠD	30	34/19	-	2,00	23 400	Ano
65-42-M/02	Cestovní ruch	5,0	MT	DA	-	DZŠ	30	5/0	-	-	14 400	Ano
65-42-M/02	Cestovní ruch	1,0	MT	DE	ZM	MAT	30	0/0	-	-	23 400	Ano

DOD: 26. 11., 27. 11. a 10. 12. 2014, 7. 1. a 4. 2. 2015. Žáci do průměru 2,00 včetně budou přijati bez přijímací zkoušky, žáci s prospěchovým průměrem nad 2,00 absolvují přijímací pohovor 15. 4. 2015 a 22. 4. 2014, úhrada školného 1x za měsíc převodem na účet nebo hotově v kanceláři školy, stravování ve školní jídelně mimo budovu školy, praxe v tuzemsku i zahraničí.

Tab. 34

**Střední odborná škola, Stromořadí 420, Uničov, s. r. o.**

Stromořadí 420, 783 91 Uničov

Ředitel: Ing. Věra Kašparová

Kontakt: tel. 585 002 060

E-mail: sosunicov@sosunicov.cz, kasparova@sosunicov.cz

Web: www.sosunicov.cz

Obec: Uničov

Okres: OL

IČ: 25370006

RedIZO: 600017214

Zřizovatel: Soukromý subjekt

Cizí jazyky: AJ, FJ, NJ, RJ

Ubytování: 600 Kč/měsíc

Stravování: 638 Kč/měsíc

Střední škola (IZO 018468071)	Délka studia	Ukonč. studia	Forma studia	Druh studia	Pro žáky	2015/16 příjmy	2014/15 příhl./přijato	Přijímací zkoušky	Prospěch	Roční školné	PLP	OZP
Kód oboru	Název oboru											
65-42-M/01	Hotelnictví	4,0	MT	DE	-	PŠD	30	16/8	-	-	16 000	Ano
64-41-L/51	Podnikání	3,0	MT	DA	NA	VYU	30	14/14	-	-	12 000	Ano

DOD: 5. 12. 2014 a 16. 1. 2015.

Tab. 35

**Střední škola a Základní škola DC 90, s. r. o.**

Nedbalova 36, Topolany, 772 00 Olomouc

Ředitel: Ing. Jitka Lattová, tel. 585 436 636

Kontakt: Ing. Jitka Lattová, tel. 585 754 810

E-mail: spec.skol.dc90@seznam.cz

Web: www.skola-topolany.cz

Obec: Olomouc

Okres: OL

IČ: 25385461

RedIZO: 600026671

Zřizovatel: Soukromý subjekt

Cizí jazyky:

Ubytování: 1 300 Kč/měsíc

Stravování: 638 Kč/měsíc

Střední škola (IZO 110008952)	Délka studia	Ukonč. studia	Forma studia	Druh studia	Pro žáky	2015/16 příjmy	2014/15 příhl./přijato	Přijímací zkoušky	Prospěch	Roční školné	PLP	OZP
Kód oboru	Název oboru											
28-57-E/01	Keramická výroba	3,0	VL	DE	-	PŠD	6	4/4	-	-	13 000	Ano
41-52-E/01	Zahradnické práce	3,0	VL	DE	-	PŠD	6	4/4	-	-	13 000	Ano
78-62-C/01	Praktická škola jednoletá	1,0	JI	DE	-	PŠD	6	0/0	-	-	13 000	Ano
78-62-C/02	Praktická škola dvouletá	2,0	JI	DE	-	PŠD	10	3/3	-	-	13 000	Ano

Stravování: svačina ranní 14 Kč/den, oběd 29 Kč/den, svačina odpolední 14 Kč/den, večeře 33 Kč/den, školní mléko 5 Kč.

Tab. 36

**Střední škola obchodu, gastronomie a designu PRAKTIK s. r. o.**

Pasteurova 935/8a, 772 00 Olomouc

Ředitel: Mgr. Bc. Jaroslava Spurná, tel. 585 228 256

Kontakt: Barbora Šamajová, tel. 585 223 090

E-mail: obchodni@skola-praktik.cz

Web: www.skola-praktik.cz

Obec: Olomouc

Okres: OL

**PREZENTACE str. 40**

IČ: 25379925

RedIZO: 600019349

Zřizovatel: Soukromý subjekt

Cizí jazyky: AJ, NJ

Ubytování: 1 200 Kč/měsíc

Stravování: 616 Kč/měsíc

Střední škola (IZO 150004451)	Délka studia	Ukonč. studia	Forma studia	Druh studia	Pro žáky	2015/16 příjmy	2014/15 příhl./přijato	Přijímací zkoušky	Prospěch	Roční školné	PLP	OZP
Kód oboru	Název oboru											
63-41-M/01	Ekonomika a podnikání (Bankovníctví a pojišťovnictví)	4,0	MT	DE	-	PŠD	20	11/5	-	-	9 500	Ano
63-41-M/01	Ekonomika a podnikání (Účetní a daňový specialista)	4,0	MT	DE	-	PŠD	20	9/5	-	-	9 500	Ano
82-41-M/03	Scénická a výstavní tvorba (Výstavní a bytový design)	4,0	MT	DE	-	PŠD	15	14/11	TZ	-	9 500	Ano
82-41-M/05	Grafický design	4,0	MT	DE	-	PŠD	15	25/15	TZ	-	9 500	Ano
65-41-L/01	Gastronomie (Číšník – barman)	4,0	MT	DE	-	PŠD	20	14/6	-	-	6 500	Ano
65-41-L/01	Gastronomie (Kuchař)	4,0	MT	DE	-	PŠD	20	11/6	-	-	6 500	Ano
66-41-L/01	Obchodník	4,0	MT	DE	-	PŠD	25	15/8	-	-	4 000	Ano
66-41-L/01	Obchodník (Realitní makléř)	4,0	MT	DE	-	PŠD	15	8/3	-	-	4 000	Ano
65-51-H/01	Kuchař-číšník	3,0	VL	DE	-	PŠD	30	0/0	-	-	3 000	Ano
65-51-H/01	Kuchař-číšník (Číšník – barman)	3,0	VL	DE	-	PŠD	30	12/7	-	-	3 000	Ano
65-51-H/01	Kuchař-číšník (Kuchař)	3,0	VL	DE	-	PŠD	30	10/7	-	-	3 000	Ano
66-51-H/01	Prodávč	3,0	VL	DE	-	PŠD	15	0/0	-	-	0	Ano
66-52-H/01	Aranžér (Florista)	3,0	VL	DE	-	PŠD	25	12/5	-	-	3 000	Ano
63-41-M/01	Ekonomika a podnikání (Bankovníctví)	5,0	MT	DA	-	DZŠ	20	4/0	-	-	15 000	Ano

DOD: 13. 11. 2014 a 5. 2. 2015 9:00–17:00 hod. Po domluvě je kdykoli možná individuální prohlídka školy. Přípravné kurzy na TZ. PZ pouze na výtvarné obory s TZ, ostatní obory bez PZ. Nově finanční podpora oboru Prodávč. Individuální přístup, pomoc se studiem formou konzultací, přípravých kurzů, seminářů, doučování a e-learningu. Škola nabízí odborné profesní kurzy. Školné s možností splátkového kalendáře, zvýhodnění pro sociálně slabé. V budově školy je školní bufet. Stravování a ubytování zajištěno. Profesní kvalifikace v oboru 65-51-H/01 Kuchař-číšník nebo v oboru 66-51-H/01 Specialista maloobchodu. Zahraniční stáže, výjezdy do zahraničí (UNESCO klub škol).



Tab. 37

Střední škola stavební – HORSTAV													
U Hradiska 7/4, Klášterní Hradisko, 779 00 Olomouc										Obec: Olomouc		Okres: OL	
Ředitel: Ing. Dana Vyhřídálová Müllerová, tel. 724 549 018													
Kontakt: tel. 585 206 024										IČ: 71340807		Cizí jazyky: AJ, NJ	
E-mail: sss-horstav@seznam.cz										RedIZO: 651035741		Ubytování: 1 000 Kč/měsíc	
Web: www.stavebniskolahorstav.cz										Zřizovatel: Soukromý subjekt		Stravování: 600 Kč/měsíc	
Střední škola (IZO 151035806)		Délka studia	Ukonč. studia	Forma studia	Druh studia	Pro žáky	2015/16 příjmy	2014/15 příhl./přijato	Přijímací zkoušky	Prospěch	Roční školné	PLP	OZP
Kód oboru	Název oboru												
36-47-M/01	Stavebnictví	4,0	MT	DE	-	PŠD	25	16/12	-	2,00	14 000	Ano	Ne
DOD: 26. a 27. 11. 2014 a 30. 1. 2015. Netbook ke studiu. Studijní prospěchová stipendia 3 000 Kč/rok. Zaměření oboru na praxi – rozpočtování, 2D/3D projektování a vizualizace v CAD systémech. Adaptační a lyžařský kurz. Nadstandardní vybavení IKT. Exkurze a praxe u stavebních firem. Sportovní a kulturní akce. Individuální přístup nejen k profesionálním sportovcům. Účast na sportovních, modelářských, projektových a rozpočtářských soutěžích.													

Tab. 38

Střední škola stavební a podnikatelská s. r. o.													
Štěpánovská 81/23, Chomoutov, 783 35 Olomouc										Obec: Olomouc		Okres: OL	
Ředitel: Mgr. Anna Brodská, tel. 585 233 336													
Kontakt: Hana Kameníčková, tel. 731 504 531										IČ: 25375512		Cizí jazyky: AJ, NJ, RJ	
E-mail: ssstpo.chomoutov@seznam.cz										RedIZO: 600017150		Ubytování:	
Web: www.ssstpo.com										Zřizovatel: Soukromý subjekt		Stravování:	
Střední škola (IZO 042064481)		Délka studia	Ukonč. studia	Forma studia	Druh studia	Pro žáky	2015/16 příjmy	2014/15 příhl./přijato	Přijímací zkoušky	Prospěch	Roční školné	PLP	OZP
Kód oboru	Název oboru												
36-47-M/01	Stavebnictví	4,0	MT	DE	-	PŠD	15	3/0	-		0	Ano	Ne
23-51-H/01	Strojní mechanik	3,0	VL	DE	-	PŠD	6	0/0	-		0	Ano	Ne
23-55-H/01	Klempíř	3,0	VL	DE	-	PŠD	6	1/1	-		0	Ano	Ne
26-51-H/02	Elektrikář – silnoproud	3,0	VL	DE	-	PŠD	6	1/1	-		0	Ano	Ne
36-52-H/01	Instalatér	3,0	VL	DE	-	PŠD	6	3/3	-		0	Ano	Ne
36-56-H/01	Kominik	3,0	VL	DE	-	PŠD	6	0/0	-		0	Ano	Ne
36-59-H/01	Podlahář	3,0	VL	DE	-	PŠD	6	1/1	-		0	Ano	Ne
36-62-H/01	Sklenář	3,0	VL	DE	-	PŠD	6	0/0	-		0	Ano	Ne
36-64-H/01	Tesař	3,0	VL	DE	-	PŠD	6	1/1	-		0	Ano	Ne
36-67-H/01	Zedník	3,0	VL	DE	-	PŠD	6	2/2	-		0	Ano	Ne
39-41-H/01	Malíř a lakýrník	3,0	VL	DE	-	PŠD	6	1/0	-		0	Ano	Ne
23-51-E/01	Strojírenské práce	3,0	VL	DE	-	PŠD	6	1/0	-		0	Ano	Ne
36-55-E/01	Klempířské práce ve stavebnictví	3,0	VL	DE	-	PŠD	6	0/0	-		0	Ano	Ne
36-57-E/01	Malířské a natěračské práce	3,0	VL	DE	-	PŠD	6	1/1	-		0	Ano	Ne
36-67-E/01	Zednické práce	3,0	VL	DE	-	PŠD	6	2/1	-		0	Ano	Ne
36-44-L/51	Stavební provoz	2,0	MT	DE	NA	VYU	12	0/0	-		0	Ano	Ne
64-41-L/51	Podnikání	3,0	MT	DA	NA	VYU	60	9/8	-		12 000	Ne	Ne
DOD: so 29. 11. 2014 v době od 8:00 do 12:00 hod. nebo kdykoli po domluvě. Termín podání přihlášek pro nástavbové studium (pouze pro absolventy 3letých učebních oborů SOU s výučním listem) je 20. 3. 2015. Dodatečně přijímací řízení na denní i nástavbové studium – do 31. 8. 2015. Výuka odborného výcviku probíhá v dílnách školy a u odborných firem. Nástavbové studium Podnikání – výuka 1x týdně v odpoledních hodinách. Stravování – automaty na teplé a studené nápoje, jídelní automat.													

Tab. 39

Střední škola, základní škola a mateřská škola pro sluchově postižené, Olomouc, Kosmonautů 4													
tř. Kosmonautů 881/4, 772 00 Olomouc										Obec: Olomouc		Okres: OL	
Ředitel: Mgr. Martina Michalíková, tel. 775 646 475													
Kontakt: Mgr. Eva Červínková, tel. 778 439 344										IČ: 00844071		Cizí jazyky: AJ	
E-mail: martina.michalikova@sluch-ol.cz										RedIZO: 600026621		Ubytování: 440 Kč/měsíc	
Web: www.sluch-ol.cz										Zřizovatel: Stát		Stravování: 520 Kč/měsíc	
Střední škola (IZO 181000890)		Délka studia	Ukonč. studia	Forma studia	Druh studia	Pro žáky	2015/16 příjmy	2014/15 příhl./přijato	Přijímací zkoušky	Prospěch	Roční školné	PLP	OZP
Kód oboru	Název oboru												
78-62-C/02	Praktická škola dvouletá	2,0	JI	DE	-	PŠD	6	6/3	PO, ZR			Ano	Ano
DOD: 2x ročně, vždy v lednu a únoru. Přijímáme absolventy ZŠ, ZŠ praktické a ZŠ speciální se splněnou povinnou školní docházkou. Přijímání jsou žáci se všemi typy zdravotního postižení. Škola, včetně internátu, je bezbariérová. Součástí školy je internát a školní jídelna s vlastní kuchyní. Možnost celodenní stravy (1 756 Kč/měsíc). Přijímací řízení je konáno formou pohovoru a orientační zkoušky motorických dovedností. Blíže informace o konání DOD a o aktivitách školy naleznete na webových stránkách školy.													

Tab. 40

Základní škola a Střední škola CREDO, o. p. s.													
Mozartova 1161/43, Nová Ulice, 779 00 Olomouc										Obec: Olomouc		Okres: OL	
Ředitel: Mgr. Blanka Vacková, tel. 605 000 641													
Kontakt: tel. 605 000 641										IČ: 25386573		Cizí jazyky: AJ	
E-mail: credo_ops@cmail.cz										RedIZO: 600026701		Ubytování:	
Web: www.credoskola.cz										Zřizovatel: Soukromý subjekt		Stravování: 700 Kč/měsíc	
Střední škola (IZO 110008448)		Délka studia	Ukonč. studia	Forma studia	Druh studia	Pro žáky	2015/16 příjmy	2014/15 příhl./přijato	Přijímací zkoušky	Prospěch	Roční školné	PLP	OZP
Kód oboru	Název oboru												
78-62-C/02	Praktická škola dvouletá	2,0	JI	DE	-	PŠD	3	1/1	-		4 000	Ano	Ano
DOD: není přesně stanoveno, po telefonické domluvě kdykoli.													

Tab. 41

Soukromé odborné učiliště Velký Újezd, s. r. o.													
Velký Újezd 321, 783 55 Velký Újezd										Obec: Velký Újezd		Okres: OL	
Ředitel: PhDr. Petr Čechák, tel. 585 358 240													
Kontakt: Mgr. Renata Čecháková, tel. 585 358 240										IČ: 25378376		Cizí jazyky: AJ, NJ, RJ	
E-mail: skola@souvelkyujezd.cz										RedIZO: 600026655		Ubytování:	
Web: www.souvelkyujezd.cz										Zřizovatel: Soukromý subjekt		Stravování: 500 Kč/měsíc	
Střední škola (IZO 049556088)		Délka studia	Ukonč. studia	Forma studia	Druh studia	Pro žáky	2015/16 příjmy	2014/15 příhl./přijato	Přijímací zkoušky	Prospěch	Roční školné	PLP	OZP
Kód oboru	Název oboru												
31-59-E/01	Šití oděvů	3,0	VL	DE	-	PŠD	7	0/0	-		0	Ano	Ano
36-67-E/01	Zednické práce	3,0	VL	DE	-	PŠD	7	4/4	-		0	Ano	Ne
41-52-E/01	Zahradnické práce	3,0	VL	DE	-	PŠD	7	2/2	-		0	Ano	Ano
DOD: 3. 12. 2014, 14. 1. 2015 a 4. 2. 2015. Škola je přednostně určena žákům se speciálními vzdělávacími potřebami. U všech oborů škola poskytuje náborový příspěvek ve výši 2 000 Kč. Obor Zahradnické práce je zaměřen na vazbu a aranžování květin, obor Šití oděvů obsahuje prvky modelingu, vizáže, moderních trendů v oblekání. U oboru Zednické práce se poskytuje učňovské stipendium Olomouckého kraje ve výši 300 Kč/měsíc pro žáky 1. ročníku, 400 Kč/měsíc pro žáky 2. ročníku a 500 Kč/měsíc pro žáky 3. ročníku. Výborné autobusové spojení z Olomouce, Přerova a Lipníku nad Bečvou. Škola přispívá žákům na jízdné.													

Tab. 42

CARITAS – Vyšší odborná škola sociální Olomouc													
nám. Republiky 422/3, 779 00 Olomouc							Obec: <b>Olomouc</b>			Okres: <b>OL</b>			
Ředitel: <b>Mgr. Martin Bednář, Ph.D., tel. 585 209 020</b>													
Kontakt: <b>Marta Čedroňová, tel. 585 209 020</b>							IČ: <b>64627233</b>			Cizí jazyky: <b>AJ, NJ, RJ</b>			
E-mail: <b>skola@caritas-vos.cz</b>							RedIZO: <b>600020576</b>			Ubytování: <b>1 000 Kč/měsíc</b>			
Web: <b>www.caritas-vos.cz</b>							Zřizovatel: <b>Církev</b>			Stravování: <b>748 Kč/měsíc</b>			
Vyšší odborná škola (IZO 110034309)		Délka studia	Ukonč. studia	Forma studia	Druh studia	Pro žáky	2015/16 přijmou	2014/15 přihl./přijato	Přijímací zkoušky	Prospěch	Roční školné	PLP	OZP
Kód oboru	Název oboru												
75-32-N/03	Sociální a humanitární práce	3,0	A	DE	VO	MAT	30	100/30	PO, VZ		4 000	Ano	Ne
75-32-N/04	Charitativní a sociální práce	3,0	A	DE	VO	MAT	90	76/68	PO, VZ		4 000	Ano	Ano
75-32-N/04	Charitativní a sociální práce	3,0	A	KS	VO	MAT	60	94/64	PO, VZ		4 000	Ano	Ano
DOD: 21. 11. 2014 a 17. 1. 2015. Studentům poskytujeme pouze obědy v ceně 34 Kč. Přijímací řízení: 1. kolo 2.–4. 6. 2015 (uzávěrka přihlášek 30. 4. 2015), 2. kolo 25.–26. 8. 2015 (uzávěrka přihlášek 31. 7. 2015). Ve spolupráci s CMTF UP Olomouc poskytujeme vysokoškolské bakalářské vzdělání v obou vzdělávacích programech.													

Tab. 43

Vyšší odborná škola hotelnictví a turismu, o. p. s.													
Stromořadí 420, 783 91 Uničov							Obec: Uničov			Okres: OL			
Ředitel: Ing. Antonín Koudelka, tel. 603 807 508													
Kontakt: RNDr. Bronislava Vláčilová, tel. 585 051 300							IČ:	27815722	Cizí jazyky: AJ, FJ, IJ, NJ, RJ				
E-mail: vosunicov@vosunicov.cz							RedIZO:	651039681	Ubytování: 600 Kč/měsíc				
Web: www.vosunicov.cz							Zřizovatel:	Soukromý subjekt	Stravování: 638 Kč/měsíc				
Vyšší odborná škola (IZO 151039691)		Délka studia	Ukonč. studia	Forma studia	Druh studia	Pro žáky	2015/16 přijmou	2014/15 přihl./přijato	Přijímací zkoušky	Prospěch	Roční školné	PLP	OZP
Kód oboru	Název oboru												
65-42-N/01	Gastronomie a hotelnictví	3,0	A	DE	VO	MAT	20	9/9	-		14 000	Ano	Ne
65-42-N/01	Gastronomie a hotelnictví	3,0	A	DA	VO	MAT	20	4/4	-		16 000	Ano	Ne
65-43-N/01	Cestovní ruch	3,0	A	DE	VO	MAT	20	2/2	-		14 000	Ne	Ne
65-43-N/01	Cestovní ruch	3,0	A	DA	VO	MAT	20	4/4	-		16 000	Ne	Ne
DOD: 5. 12. 2014 a 16. 1. 2015.													

Tab. 44

Vyšší odborná škola sociální a teologická – Dorkas													
Blažejské náměstí 84/9, 779 00 Olomouc								Obec: Olomouc			Okres: OL		
Ředitel: Mgr. Petr Hlaváček, tel. 585 808 812													
Kontakt: Bc. Lenka Staňková, DiS., tel. 585 803 813								IČ: 00848859		Cizí jazyky: AJ, NJ			
E-mail: info@dorkas.cz								RedIZO: 600020584		Ubytování: 1 250 Kč/měsíc			
Web: www.dorkas.cz								Zřizovatel: Církev		Stravování: 726 Kč/měsíc			
Vyšší odborná škola (IZO 110034198)		Délka studia	Ukonč. studia	Forma studia	Druh studia	Pro žáky	2015/16 přijmou	2014/15 přihl./přijato	Přijímací zkoušky	Prospěch	Roční školné	PLP	OZP
Kód oboru	Název oboru												
75-32-N/08	Sociální a diakonická práce	3,0	A	DE	VO	MAT	22	15/15	PO		5 000	Ano	Ne
DOD: 2.–6. 3. 2015. Přijímací řízení formou pohovoru na základě motivačního dopisu. Ubytování ve vlastní studentské koleji, cena v rozmezí 1 250 Kč až 1 450 Kč měsíčně. Stravování možné ve školní jídelně SŠ zdravotnické Olomouc. Cena jednoho oběda činí 33 Kč. Absolventi školy mají možnost na základě dohody s Teologickou fakultou Jihočeské univerzity v Českých Budějovicích a Evangelickou teologickou fakultou Univerzity Karlovy v Praze získat ve zkráceném studiu bakalářské vzdělání.													

## OKRES PROSTĚJOV

## STŘEDNÍ ŠKOLY ZŘÍZOVANÉ OLOMOUCKÝM KRAJEM

Tab. 45

Gymnázium Jiřího Wolkera, Prostějov, Kollárova 3													
Kollárova 3, 796 01 Prostějov							Obec: Prostějov			Okres: PV			
Ředitel: Ing. Michal Šmucr, tel. 582 800 076													
Kontakt: Mgr. Jana Ambrožová, Mgr. Hana Rašková, tel. 582 800 070							IČ: 47922206		Cizí jazyky: AJ, FJ, L, NJ, RJ, ŠJ				
E-mail: gjw@gjwprostějov.cz							RedIZO: 600015157		Ubytování:				
Web: www.gjwprostějov.cz							Zřizovatel: Kraj		Stravování: 540 Kč/měsíc				
Střední škola (IZO 103019715)		Délka studia	Ukonč. studia	Forma studia	Druh studia	Pro žáky	2015/16 přijmou	2014/15 přihl./přijato	Přijímací zkoušky	Prospěch	Roční školné	PLP	OZP
Kód oboru	Název oboru												
79-41-K/81	Gymnázium (English for the Future)	8,0	MT	DE	-	ZŠ5	60	125/60	ČJ, M, OP		0	Ne	Ano
79-41-K/41	Gymnázium (Gymnázium – všeobecné)	4,0	MT	DE	-	PŠD	30	92/52	OP		0	Ne	Ano
79-42-K/41	Gymnázium se sportovní přípravou (*)	4,0	MT	DE	-	PŠD	30		PO		0	Ano	Ne
DOD: 10. 12. 2014. Škola je držitelem certifikátu ČSN EN ISO 9001:2009 pro oblast Střední všeobecné vzdělávání a další vzdělávání. V osmiletém studiu probíhá část výuky některých předmětů v AJ (kombinovaná forma výuky). V oboru Gymnázium se sportovní přípravou probíhá talentová zkouška formou pohovoru. * Obor ve schvalovacím řízení na MŠMT.													

Tab. 46

Obchodní akademie, Prostějov, Palackého 18													
Palackého 159/18, 796 01 Prostějov							Obec: Prostějov			Okres: PV			
Ředitel: Ing. Eva Lošťáková, tel. 773 058 500													
Kontakt: Mgr. Irena Kellnerová, tel. 582 345 260							IČ:	47922117	Cizí jazyky: AJ, NJ, RJ, ŠJ				
E-mail: lostakova@oapv.cz							RedIZO:	600015173	Ubytování: 700 Kč/měsíc				
Web: www.oapv.cz							Zřizovatel:	Kraj	Stravování: 550 Kč/měsíc				
Střední škola (IZO 103031642)		Délka studia	Ukonč. studia	Forma studia	Druh studia	Pro žáky	2015/16 přijmou	2014/15 přihl./přijato	Přijímací zkoušky	Prospěch	Roční školné	PLP	OZP
63-41-M/02	Obchodní akademie	4,0	MT	DE	-	PŠD	60	67/37	ČJ, M		0	Ano	Ano
63-41-M/02	Obchodní akademie (*)	2,0	MT	DA	ZM	MAT	30		-		0	Ne	Ano
DOD: 19. 11. 2014 a 16. 1. 2015. Od škol. roku 2014/2015 nabízíme obor obchodní akademie s možností zaměřit se na oblasti – účetnictví a daně, bankovníctví a pojišťovnictví, cestovního ruchu, dle výběru volitelných předmětů. Podrobné informace budou podávány na dni otevřených dveří. Žáci si budou moci vyzkoušet „Přijímačky na nečisto“. Výuka je posílena o ICT a cizí jazyky s cílenou přípravou k maturitní zkoušce. Žáci si mohou zvolit – AJ, NJ, ŠJ, RJ. Jde o školu s příjemnou rodinnou atmosférou. * Obor ve schvalovacím řízení na MŠMT.													

Tab. 47

Střední odborná škola průmyslová a Střední odborné učiliště strojírenské, Prostějov, Lidická 4													
Lidická 1686/4, 796 01 Prostějov							Obec: Prostějov				Okres: PV		
Ředitel: Ing. Petr Čížek, tel. 582 342 311													
Kontakt: Mgr. Iva Žitná, tel. 582 342 311							IČ: 69650721		Cizí jazyky: AJ, NJ				
E-mail: red.spsasoupv@infos.cz							RedIZO: 610300580		Ubytování:				
Web: spsasou.prostejov.cz							Zřizovatel: Kraj		Stravování:				
Střední škola (IZO 110300602)		Délka studia	Ukonč. studia	Forma studia	Druh studia	Pro žáky	2015/16 příjmy	2014/15 přihl./přijato	Přijímací zkoušky	Prospěch	Roční školné	PLP	OZP
Kód oboru	Název oboru												
23-41-M/01	Strojírenství	4,0	MT	DE	-	PŠD	30	43/25	M, OP		0	Ano	Ne
26-41-M/01	Elektrotechnika	4,0	MT	DE	-	PŠD	30	51/26	M, OP		0	Ano	Ne
36-47-M/01	Stavebnictví	4,0	MT	DE	-	PŠD	15	29/15	M, OP		0	Ano	Ne
23-44-L/01	Mechanik strojů a zařízení	4,0	MT	DE	-	PŠD	15	18/12	M, OP		0	Ano	Ne
23-45-L/01	Mechanik seřizovač	4,0	MT	DE	-	PŠD	15	23/18	M, OP		0	Ano	Ne
23-51-H/01	Strojní mechanik (Zámečnick)	3,0	VL	DE	-	PŠD	30	31/19	-		0	Ano	Ne
23-52-H/01	Nástrojař	3,0	VL	DE	-	PŠD	12	14/6	-		0	Ano	Ne
23-56-H/01	Obráběč kovů	3,0	VL	DE	-	PŠD	12	13/6	-		0	Ano	Ne
23-62-H/01	Jemný mechanik	3,0	VL	DE	-	PŠD	12	0/0	-		0	Ano	Ano
23-43-L/51	Provozní technika	2,0	MT	DE	NA	VYU	30	0/0	M, OP		0	Ano	Ano
DOD: 26. 11. 2014 a 14. 1. 2015. Teoretická výuka probíhá na budově školy na Lidické ul., pro výuku odborného výcviku a praxe jsou využívány kvalitně vybavené dílny na Wolkerově a Vrahovické ul. Při zajišťování odborného výcviku a praxe studentů spolupracujeme s firmami regionu, z nichž některé nabízí žákům strojírenských oborů stipendijní programy. Žákům učebních oborů je poskytována v průběhu studia finanční podpora z rozpočtu Olomouckého kraje. Žáci studijních oborů mají možnost získat od školního roku 2014/2015 prospěchové stipendium.													

Tab. 48

Střední škola designu a módy, Prostějov													
Vápenice 2986/1, 796 62 Prostějov							Obec: Prostějov				Okres: PV		
Ředitel: PhDr. Ivana Vaňková, tel. 582 346 711													
Kontakt: Mgr. Klára Slámová, tel. 582 346 711							IČ: 47922061		Cizí jazyky: AJ, FJ, NJ, RJ				
E-mail: info@ssdam.cz							RedIZO: 600015181		Ubytování: 800 Kč/měsíc				
Web: www.ssdam.cz							Zřizovatel: Kraj		Stravování: 616 Kč/měsíc				
Střední škola (IZO 103019731)		Délka studia	Ukonč. studia	Forma studia	Druh studia	Pro žáky	2015/16 příjmy	2014/15 přihl./přijato	Přijímací zkoušky	Prospěch	Roční školné	PLP	OZP
Kód oboru	Název oboru												
82-41-M/01	Užitá malba (Užitá malba se zaměřením na design interiéru)	4,0	MT	DE	-	PŠD	15	53/30	TZ		0	Ano	Ne
82-41-M/07	Modelářství a návrhářství oděvů (Design oděvů a navrhování)	4,0	MT	DE	-	PŠD	15	20/15	TZ		0	Ano	Ne
82-41-M/17	Multimediální tvorba	4,0	MT	DE	-	PŠD	30	61/15	TZ		0	Ano	Ne
DOD: so 18. 10. 2014 9:00–13:00 hod., st 22. 10. 2014 a čt 6. 11. 2014 vždy 9:00–16:00 hod. Cena ubytování se pohybuje od 800 Kč/měsíc podle počtu lůžek na pokoji, celodenní stravování 85 Kč/den, cena oběda 28 Kč. Nabízíme bezpekovou stravu. Změna cen není vyloučena.													

Tab. 49

Střední škola, Základní škola a Dětský domov Prostějov													
Lidická 1454/86, 796 01 Prostějov							Obec: Prostějov			Okres: PV			
Ředitel: Mgr. Vladimír Brablec, tel. 582 336 087													
Kontakt: Mgr. Vladimír Brablec, tel. 582 336 087							IČ: 47922265		Cizí jazyky:				
E-mail: zvpscech@pvskoly.cz							RedIZO: 610300971		Ubytování:				
Web: www.zsadd-prostejov.cz							Zřizovatel: Kraj		Stravování: 520 Kč/měsíc				
Střední škola (IZO 181036029)		Délka studia	Ukonč. studia	Forma studia	Druh studia	Pro žáky	2015/16 příjmy	2014/15 přihl./přijato	Přijímací zkoušky	Prospěch	Roční školné	PLP	OZP
Kód oboru	Název oboru												
78-62-C/01	Praktická škola jednoletá	1,0	JL	DE	-	PŠD	9	9/9	-		0	Ano	Ano
DOD: kdykoli po předběžné telefonické dohodě. Škola zajišťuje obědy – 26 Kč/oběd. Škola přijímá žáky do Praktické školy jednoleté. Jedná se o SŠ, která je určena pro žáky se středně těžkým a těžkým stupněm mentálního postižení, souběžným postižením více vadami a autismem, kteří ukončili základní vzdělávání v ZŠ speciální podle vzdělávacího programu, určeného pro tuto skupinu žáků. Od 1. 1. 2015 činnost školy přechází na Střední školu, Základní školu a Materskou školu Prostějov, Komenského 10.													

Tab. 50

Střední zdravotnická škola, Prostějov, Vápenice 3													
Vápenice 2985/3, 796 01 Prostějov							Obec: Prostějov				Okres: PV		
Ředitel: Mgr. Marie Dostálová, tel. 606 042 546													
Kontakt: Mgr. Marie Dostálová, tel. 582 343 861							IČ: 00599212		Cizí jazyky: AJ, NJ				
E-mail: skola@szdravpv.cz							RedIZO: 600019951		Ubytování: 800 Kč/měsíc				
Web: www.szdravpv.cz							Zřizovatel: Kraj		Stravování: 600 Kč/měsíc				
Střední škola (IZO 110010167)		Délka studia	Ukonč. studia	Forma studia	Druh studia	Pro žáky	2015/16 příjmy	2014/15 přihl./přijato	Přijímací zkoušky	Prospěch	Roční školné	PLP	OZP
Kód oboru	Název oboru												
53-41-M/01	Zdravotnický asistent	4,0	MT	DE	-	PŠD, SVB, VYU, MAT	60	83/46	B, PO		0	Ano	Ne
DOD: 19. 11. 2014 v den konání Scholaris 2014. Škola nemá vlastní domov mládeže ani jídelnu, ale je možnost zajistit si ubytování i stravování na Domově mládeže Střední školy designu a módy, Prostějov.													

Tab. 51

**Švehlova střední škola polytechnická Prostějov**

nám. Spojenců 2555/17, 796 01 Prostějov

Obec: **Prostějov**Okres: **PV**Ředitel: **Ing. Radomil Poles, tel. 582 345 624****PREZENTACE str. 44**Kontakt: **Ing. Radomil Poles, tel. 582 345 624**IČ: **00566896**Cizí jazyky: **AJ, NJ**E-mail: **svehlova@svehlova.cz**RedIZO: **600015165**Ubytování: **1 000 Kč/měsíc**Web: **www.svehlova.cz**Zřizovatel: **Kraj**Stravování: **540 Kč/měsíc**

Střední škola (IZO 103031651)	Délka studia	Ukonč. studia	Forma studia	Druh studia	Pro žáky	2015/16 příjmy	2014/15 příhl./přijato	Přijímací zkoušky	Prospěch	Roční školné	PLP	OZP
Kód oboru	Název oboru											
29-41-M/01	Technologie potravin	4,0	MT	DE	-	PŠD	15	7/0	OP	0	Ano	Ne
29-42-M/01	Analýza potravin	4,0	MT	DE	-	PŠD	15	23/17	OP	0	Ano	Ne
39-41-L/01	Autotronik	4,0	MT	DE	-	PŠD	30	32/16	OP	0	Ano	Ne
23-55-H/01	Klempíř	3,0	VL	DE	-	PŠD	15	3/0	-	0	Ano	Ne
23-68-H/01	Mechanik opravář motorových vozidel	3,0	VL	DE	-	PŠD	30	40/19	-	0	Ano	Ne
26-51-H/02	Elektrikář – silnoproud	3,0	VL	DE	-	PŠD	15	22/9	-	0	Ano	Ne
33-56-H/01	Truhlář	3,0	VL	DE	-	PŠD	15	2/0	-	0	Ano	Ne
36-52-H/01	Instalatér	3,0	VL	DE	-	PŠD	15	16/6	-	0	Ano	Ne
36-64-H/01	Tesař	3,0	VL	DE	-	PŠD	15	10/4	-	0	Ano	Ne
36-66-H/01	Montér suchých staveb	3,0	VL	DE	-	PŠD	15	8/3	-	0	Ano	Ne
36-67-H/01	Zedník	3,0	VL	DE	-	PŠD	15	15/7	-	0	Ano	Ne
39-41-H/01	Malíř a lakýrník	3,0	VL	DE	-	PŠD	15	1/0	-	0	Ano	Ne
41-55-H/01	Opravář zemědělských strojů	3,0	VL	DE	-	PŠD	30	41/25	-	0	Ano	Ne
41-52-E/01	Zahradnické práce	3,0	VL	DE	-	PŠD	12	5/5	-	0	Ano	Ne
41-55-E/01	Opravářské práce	3,0	VL	DE	-	PŠD	12	1/0	-	0	Ano	Ano
69-54-E/01	Provozní služby	2,0	VL	DE	-	PŠD	12	2/0	-	0	Ano	Ano
36-44-L/51	Stavební provoz	2,0	MT	DE	NA	VYU	30	4/0	OP	0	Ne	Ano
64-41-L/51	Podnikání	2,0	MT	DE	NA	VYU	30	35/35	OP	0	Ne	Ano

DOD: 10. 12. 2014 a 15. 1. 2015. Výuka potravinářských oborů probíhá v moderně vybavených laboratořích. Výuka oboru Autotronik probíhá s profesionálním vybavením diagnostického zařízení. Učební stavební obory jsou zařazeny do stipendijního programu KÚOK. Škola nabízí dvouleté nástavbové studium i speciální učební obory E, také nově vzdělávání ve zkrácené formě studia u automobilních a stavebních oborů, podmínka přijetí je ukončené vzdělání s předepsanou závěrečnou učňovskou nebo maturitní zkouškou.

Tab. 52

**Střední odborné učiliště obchodní Prostějov, nám. Edmunda Husserla 1**

nám. Edmunda Husserla 30/1, 796 55 Prostějov

Obec: **Prostějov**Okres: **PV**Ředitel: **Mgr. Milada Dosedřilová, tel. 702 055 102**Kontakt: **RNDr. Jitka Halašová, tel. 582 351 977**IČ: **00544612**Cizí jazyky: **AJ, NJ**E-mail: **sou@souobchodnipv.cz**RedIZO: **600015289**Ubytování: **-**Web: **www.souobchodnipv.cz**Zřizovatel: **Kraj**Stravování: **-**

Střední škola (IZO 110015037)	Délka studia	Ukonč. studia	Forma studia	Druh studia	Pro žáky	2015/16 příjmy	2014/15 příhl./přijato	Přijímací zkoušky	Prospěch	Roční školné	PLP	OZP
Kód oboru	Název oboru											
29-54-H/01	Cukrář	3,0	VL	DE	-	PŠD	24	39/16	-	0	Ano	Ne
29-56-H/01	Řezník-uzenář	3,0	VL	DE	-	PŠD	10	0/0	-	0	Ano	Ne
32-52-H/01	Výrobce kožedělného zboží	3,0	VL	DE	-	PŠD	10	9/9	-	0	Ano	Ne
33-59-H/01	Čalouník	3,0	VL	DE	-	PŠD	10	0/0	-	0	Ano	Ne
65-51-H/01	Kuchař-číšník (Číšník)	3,0	VL	DE	-	PŠD	30	32/15	-	0	Ano	Ne
65-51-H/01	Kuchař-číšník (Kuchař)	3,0	VL	DE	-	PŠD	30	36/20	-	0	Ano	Ne
66-51-H/01	Prodávče	3,0	VL	DE	-	PŠD	30	21/10	-	0	Ano	Ne
64-41-L/51	Podnikání	2,0	MT	DE	NA	VYU	30	23/23	-	0	Ne	Ne

DOD: 4. 12. 2014. Návštěva školy možná kdykoli po telefonické dohodě s vedením školy. Ubytování a stravování možno zajistit na Švehlově SŠ polytechnické.

Tab. 53

**Střední škola, Základní škola a Mateřská škola Prostějov, Komenského 10**

Komenského 80/10, 796 01 Prostějov

Obec: **Prostějov**Okres: **PV**Ředitel: **Radim Janáček, tel. 582 346 868**Kontakt: **PaedDr. Hana Drnovská, tel. 582 345 892**IČ: **47921374**Cizí jazyky: **-**E-mail: **specs školy@pvskoly.cz**RedIZO: **600025641**Ubytování: **300 Kč/měsíc**Web: **www.sezampv.cz**Zřizovatel: **Kraj**Stravování: **572 Kč/měsíc**

Střední škola (IZO 000840122)	Délka studia	Ukonč. studia	Forma studia	Druh studia	Pro žáky	2015/16 příjmy	2014/15 příhl./přijato	Přijímací zkoušky	Prospěch	Roční školné	PLP	OZP
Kód oboru	Název oboru											
23-51-E/01	Strojírenské práce (Automontážní práce)	3,0	VL	DE	-	PŠD	8	9/8	ZR	0	Ano	Ano
65-51-E/01	Stravovací a ubytovací služby	3,0	VL	DE	-	PŠD	14	12/12	ZR	0	Ano	Ano
75-41-E/01	Pečovatelské služby	3,0	VL	DE	-	PŠD	9	9/9	PO	0	Ano	Ano
78-62-C/02	Praktická škola dvouletá	2,0	JI	DE	-	PŠD	5	2/2	-	0	Ne	Ano

DOD: Školu je možno navštívit kdykoli dle přání rodičů. Škola je určena pro žáky s LMR, popřípadě s jinými výukovými obtížemi. Výhodou je malý počet žáků ve třídě i skupině odborného výcviku. S každou skupinou odborného výcviku je vždy učitel. Odborný výcvik probíhá v DD Nerudova, Domově mládeže Palečkova, v ZŠ E. Valenty, v našem školském zařízení a v Centru sociálních služeb v Prostějově. Přijímáme i žáky z nižších ročníků ZŠ. Celodenní stravování 1 500 Kč/měsíc.

**STŘEDNÍ ŠKOLY JINÝCH ZŘIZOVATELŮ**

Tab. 54

**Cyrlometodějské gymnázium a mateřská škola v Prostějově**

Komenského 1592/17, 796 01 Prostějov

Obec: **Prostějov**Okres: **PV**Ředitel: **Mgr. Pavel Polcr, tel. 582 302 541**Kontakt: **Ing. Marie Čagalová, tel. 582 302 543**IČ: **44053916**Cizí jazyky: **AJ, FJ, L, NJ**E-mail: **cmg@cmgvpv.cz**RedIZO: **600015211**Ubytování: **-**Web: **www.cmgvpv.cz**Zřizovatel: **Církev**Stravování: **500 Kč/měsíc**

Střední škola (IZO 108030814)	Délka studia	Ukonč. studia	Forma studia	Druh studia	Pro žáky	2015/16 příjmy	2014/15 příhl./přijato	Přijímací zkoušky	Prospěch	Roční školné	PLP	OZP
Kód oboru	Název oboru											
79-41-K/81	Gymnázium (8leté)	8,0	MT	DE	-	ZŠ5	31	109/31	ČJ, M, OP	1 800	Ne	Ano

DOD: 9. 12. 2014. Přijímací zkoušky nanečisto se konají 12. 12. 2014. V lednu-dubnu 2015 budou probíhat bezplatné přípravné kurzy k PZ pro žáky 5. tříd ZŠ. Vlastní PZ jsou z ČJ, M (vlastní testy) a OSP formou testů SCIO. CMG je špičkově vybavená moderní škola, která spojuje tradiční křesťanské hodnoty s nejnovějšími poznatky pedagogiky a psychologie. Součástí školy je i jednotřídní mateřská škola s kapacitou 23 dětí, Školní klub a SVC.



**Reálné gymnázium a základní škola města Prostějova, Studentská ul. 2**

Studentská 4/2, 796 40 Prostějov							Obec: Prostějov			Okres: PV			
Ředitel: RNDr. Ing. Rostislav Halaš, tel. 582 301 402													
Kontakt: RNDr. Ing. Rostislav Halaš, tel. 582 301 402							IČ: 44159960			Cizí jazyky: AJ, NJ, RJ			
E-mail: rgazs@rg.prostejov.cz							RedIZO: 600015301			Ubytování:			
Web: www.rg.prostejov.cz							Zřizovatel: Obec			Stravování: 420 Kč/měsíc			
Střední škola (IZO 110012216)		Délka studia	Ukonč. studia	Forma studia	Druh studia	Pro žáky	2015/16 přijmou	2014/15 přihl./přijato	Přijímací zkoušky	Prospěch	Roční školné	PLP	OZP
Kód oboru	Název oboru												
79-41-K/61	Gymnázium	6,0	MT	DE	-	ZŠ7	30	76/30	ČJ, M, OP	1,20	0	Ne	Ano
79-41-K/41	Gymnázium	4,0	MT	DE	-	PŠD	30	53/29	ČJ, M, OP	1,20	0	Ne	Ano
DOD: 3. 12. 2014. PZ: M, OSP, ČJ. Stravování: 7–10 let 19 Kč, 11–14 let 21 Kč, 15 a více let 26 Kč.													

DOD: 3. 12. 2014. PZ: M, OSP, ČJ. Stravování: 7–10 let 19 Kč, 11–14 let 21 Kč, 15 a více let 26 Kč.

Tab. 56

**Základní škola a gymnázium města Konice**

Tyršova 609, 798 52 Konice										Obec: Konice			Okres: PV		
Ředitel: Mgr. Jaromír Schön, tel. 582 302 670															
Kontakt: Mgr. Eva Obrušniková, tel. 582 302 671										IČ: 47918594			Cizí jazyky: AJ, NJ		
E-mail: gymnazium@konice.cz										RedIZO: 600015149			Ubytování:		
Web: www.gymnazium-konice.cz										Zřizovatel: Obec			Stravování: 480 Kč/měsíc		
Střední škola (IZO 110012569)		Délka studia	Ukonč. studia	Forma studia	Druh studia	Pro žáky	2015/16 přijmou	2014/15 přihl./přijato	Přijímací zkoušky	Prospěch	Roční školné	PLP	OZP		
Kód oboru	Název oboru														
79-41-K/81	Gymnázium	8,0	MT	DE	-	ZŠ5	30	36/30	ČJ, M	1,30	0	Ne	Ano		
Gymnázium má všeobecný charakter, připravuje ke studiu na všech typech vysokých škol a vyšších odborných škol. V přijímacím řízení se pořadí uchazečů určuje součtem bodů za klasifikaci v 1. a 2. pol. 4. ročníku a v 1. pol. 5. ročníku a za výsledky přijímacích zkoušek z ČJ a M.															

Gymnázium má všeobecný charakter, připravuje ke studiu na všech typech vysokých škol a vyšších odborných škol. V přijímacím řízení se pořadí uchazečů určuje součtem bodů za klasifikaci v 1. a 2. pol. 4. ročníku a v 1. pol. 5. ročníku a za výsledky přijímacích zkoušek z ČJ a M.

Tab. 57

**ART ECON – Střední škola, s. r. o.**

Husovo nám. 2061/91, 796 01 Prostějov							Obec: Prostějov			Okres: PV			
Ředitel: Ing. Ilona Raková, tel. 582 777 223													
Kontakt: Markéta Marková, tel. 582 777 200							IČ: 25500783			Cizí jazyky: AJ, NJ, RJ			
E-mail: artecon@artecon.cz							RedIZO: 600015297			Ubytování:			
Web: www.artecon.cz							Zřizovatel: Soukromý subjekt			Stravování: 550 Kč/měsíc			
Střední škola (IZO 110012186)		Délka studia	Ukonč. studia	Forma studia	Druh studia	Pro žáky	2015/16 přijmou	2014/15 přihl./přijato	Přijímací zkoušky	Prospěch	Roční školné	PLP	OZP
Kód oboru	Název oboru												
63-41-M/01	Ekonomika a podnikání (Podnikání v propagační tvorbě)	4,0	MT	DE	-	PŠD	15	9/9	-		2 400	Ano	Ano
63-41-M/01	Ekonomika a podnikání (Řízení obchodních a výrobních firem)	4,0	MT	DE	-	PŠD	15	13/13	-		2 400	Ano	Ano
68-43-M/01	Veřejnosprávní činnost (Státní služba a správní řízení*)	4,0	MT	DE	-	PŠD	20		-		8 400	Ano	Ano
82-41-M/05	Grafický design (Fotografie v reklamní praxi)	4,0	MT	DE	-	PŠD	20	13/11	TZ		10 800	Ano	Ano
82-41-M/05	Grafický design (Grafika médií a tisku)	4,0	MT	DE	-	PŠD	30	12/9	TZ		10 800	Ano	Ano
82-41-M/05	Grafický design (Grafika v reklamní praxi)	4,0	MT	DE	-	PŠD	20	17/15	TZ		10 800	Ano	Ano
82-41-M/07	Modelářství a návrhářství oděvů (Módní designér a vizážista)	4,0	MT	DE	-	PŠD	15	12/10	TZ		3 600	Ano	Ano
31-58-H/01	Krejčí (Tradiční krejčí)	3,0	VL	DE	-	PŠD	20	1/0	-		0	Ano	Ano
66-51-H/01	Prodávče (Prodávče oděvů, textilu a doplňků)	3,0	VL	DE	-	PŠD	20	10/10	-		0	Ano	Ano
66-51-H/01	Prodávče (Prodejní a propagační činnost)	3,0	VL	DE	-	PŠD	20	3/3	-		3 600	Ano	Ano
66-52-H/01	Aranžér (Umění aranžování)	3,0	VL	DE	-	PŠD	20	16/16	-		3 600	Ano	Ano
66-52-H/01	Aranžér (Umění dekorace a keramiky)	3,0	VL	DE	-	PŠD	20	5/5	-		6 000	Ano	Ano
64-41-L/51	Podnikání	2,0	MT	DE	NA	VYU	15	3/0	-		10 800	Ano	Ano
64-41-L/51	Podnikání	3,0	MT	DA	NA	VYU	15	8/8	-		10 800	Ano	Ano
66-42-L/51	Propagace	2,0	MT	DE	NA	VYU	15	10/10	-		3 600	Ano	Ano
DOD: 22. 10. 2014 a 12. 11. 2014 a další budou zveřejněné na webu školy. Umělecké obory Grafika médií a tisku, Fotografie v reklamní praxi, Grafika v reklamní praxi a Propagace nabízíme jako jediná škola v Olomouckém kraji. Termín podání přihlášek do uměleckých oborů s talentovou zkouškou je do 30. 11. 2014. U oborů nástavbového studia Propagace je podmínkou vyučení v oboru Aranžér. * Obor ve schvalovacím řízení na MŠMT.													

DOD: 22. 10. 2014 a 12. 11. 2014 a další budou zveřejněné na webu školy. Umělecké obory Grafika médií a tisku, Fotografie v reklamní praxi, Grafika v reklamní praxi a Propagace nabízíme jako jedinou školu v Olomouckém kraji. Termín podání přihlášek do uměleckých oborů s talentovou zkouškou je do 30. 11. 2014. U oboru nástavbového studia Propagace je podmínkou vyučení v oboru Aranžér. \* Obor ve schvalovacím řízení na MŠMT.

Tab. 58

**Střední odborná škola podnikání a obchodu, spol. s r. o.**

Rejskova 2987/4, 796 01 Prostějov										Obec: Prostějov			Okres: PV	
Ředitel: Mgr. Václav Krupka, tel. 582 333 845														
Kontakt: Ing. Marek Moudrý, tel. 582 341 413														
E-mail: reditel@sospo.eu														
Web: www.sospo.eu														
IČ: 25348418														
RedIZO: 600015246														
Cizí jazyky: AJ, FJ, IJ, NJ, RJ, ŠJ														
Ubytování:														
Zřizovatel: Soukromý subjekt														
Stravování: 540 Kč/měsíc														
Střední škola (IZO 047921838)		Délka studia	Ukonč. studia	Forma studia	Druh studia	Pro žáky	2015/16 přijmou	2014/15 přihl./přijato	Přijímací zkoušky	Prospěch	Roční školné	PLP	OZP	
Kód oboru	Název oboru													
63-41-M/01	Ekonomika a podnikání (Marketingové komunikace a žurnalistika)	4,0	MT	DE	-	PŠD	12	17/10	-	-	16 200	Ne	Ano	
63-41-M/01	Ekonomika a podnikání (Podnikání v EU a projektové řízení)	4,0	MT	DE	-	PŠD	18	27/15	-	-	16 200	Ne	Ano	
63-41-M/01	Ekonomika a podnikání (Řízení služeb a marketing turismu)	4,0	MT	DE	-	PŠD	20	45/23	-	-	16 200	Ne	Ano	
63-41-M/01	Ekonomika a podnikání (Sportovní management)	4,0	MT	DE	-	PŠD	18	25/18	-	-	16 200	Ne	Ano	
64-41-L/51	Podnikání (Management sociálních služeb)	3,0	MT	DA	NA	VYU	10	5/5	-	-	12 000	Ne	Ano	
64-41-L/51	Podnikání (Podnikání a marketing)	3,0	MT	DA	NA	VYU	12	5/5	-	-	12 000	Ne	Ano	
64-41-L/51	Podnikání (Podnikání v pohřebnictví)	3,0	MT	DA	NA	VYU	5	0/0	-	-	12 000	Ne	Ano	
DOD: 19. 11. 2014, 10. 12. 2014 a 15. 1. 2014. Sportovní management je zaměřen na problematiku sportovního managementu klubů a jiných subjektů ze zaměřením na sport a využití volného času. Studentům je plně hrazen adaptační kurz v 1. ročníku, škola také přispívá na poznávací zájezdy a exkurze. K výuce odborných předmětů slouží vzdělávací webový portál s e-učebnicemi. Školné je u denního studia od 12 000 do 16 200 Kč ročně dle prospěchu studenta. Školné lze snížit také ze sociálních důvodů.														

DOD: 19. 11. 2014, 10. 12. 2014 a 15. 1. 2014. Sportovní management je zaměřen na problematiku sportovního managementu klubů a jiných subjektů se zaměřením na sport a využití volného času. Studentům je plně hrazen adaptační kurz v 1. ročníku, škola také přispívá na poznávací zájezdy a exkurze. K výuce odborných předmětů slouží vzdělávací webový portál s e-učebnicemi. Školné je u denního studia od 12 000 do 16 200 Kč ročně dle prospěchu studenta. Školné lze snížit také ze sociálních důvodů.

Tab. 59

**Střední škola automobilní Prostějov, s. r. o.**

Vápenice 2977/9, 796 01 Prostějov										Obec: Prostějov			Okres: PV	
Ředitel: Ing. Rudolf Raška, tel. 602 758 950														
Kontakt: Mgr. Taťána Pytelová, tel. 724 537 727										IČ: 63482746			Cizí jazyky: AJ, NJ	
E-mail: sou-raska@volny.cz, ssa@ssaprostejov.cz										RedIZO: 600015319			Ubytování:	
Web: www.ssaprostejov.cz										Zřizovatel: Soukromý subjekt			Stravování:	
Střední škola (IZO 110015061)														
Kód oboru	Název oboru	Délka studia	Ukonč. studia	Forma studia	Druh studia	Pro žáky	2015/16 přijmou	2014/15 přihl./přijato	Přijímací zkoušky	Prospěch	Roční školné	PLP	OZP	
23-55-H/01	Klempíř (Autoklempíř)	3,0	VL	DE	-	PŠD	6	3/0	-		10 000	Ano	Ne	
23-68-H/01	Mechanik opravář motorových vozidel (Automechanik)	3,0	VL	DE	-	PŠD	24	29/24	-		10 000	Ano	Ne	
69-51-H/01	Kadeřník	3,0	VL	DE	-	PŠD	24	32/24	-		10 000	Ano	Ano	
23-43-L/51	Provozní technika	2,0	MT	DE	NA	VYU	24	20/20	-		10 000	Ano	Ano	
64-41-L/51	Podnikání (Kadeřnické služby)	2,0	MT	DE	NA	VYU	20	17/17	-		10 000	Ano	Ano	
DOD: v den burzy škol. Návštěva školy možná kdykoli po předchozí telefonické domluvě. Žáci učebních oborů dostávají bezplatně učební pomůcky, sešity, učebnice, pracovní oděv a obuv. Autoobory dále získávají řidičský průkaz na osobní automobil, nákladní automobil a svařečský průkaz dle oboru. Absolventi učebních oborů mohou pokračovat v maturitní přípravě v oboru Provozní technika nebo v oboru Podnikání (Kadeřnické služby).														

DOD: v den burzy škol. Návštěva školy možná kdykoli po předchozí telefonické domluvě. Žáci učebních oborů dostávají bezplatné učební pomůcky, sešity, učebnice, pracovní oděv a obuv. Autobory dále získávají řidičský průkaz na osobní automobil, nákladní automobil a svářečský průkaz dle oboru. Absolventi učebních oborů mohou pokračovat v maturitní přípravě v oboru Provozní technika nebo v oboru Podnikání (Kadeřnické služby).

**Střední škola, základní škola a mateřská škola JISTOTA, o. p. s.**

Tetín 1506/1, 796 01 Prostějov						Obec: Prostějov				Okres: PV			
Ředitel: PhDr. Marie Turková, tel. 582 360 007													
Kontakt: PhDr. Marie Turková, tel. 582 360 007						IČ: 25342924		Cizí jazyky: AJ					
E-mail: pvtetin@pvtetin.cz						RedIZO: 600025667		Ubytování:					
Web: www.pvtetin.cz						Zřizovatel: Soukromý subjekt		Stravování:					
Střední škola (IZO 151037639)													
Kód oboru	Název oboru	Délka studia	Ukonč. studia	Forma studia	Druh studia	Pro žáky	2015/16 přijmou	2014/15 přihl./přijato	Přijímací zkoušky	Prospěch	Roční školné	PLP	OZP
78-62-C/01	Praktická škola jednoletá	1,0	JI	DE	-	PŠD	2	5/5	PO		7 000	Ano	Ano
78-62-C/02	Praktická škola dvouletá	2,0	JI	DE	-	PŠD	2	3/3	PO		7 000	Ano	Ano
DOD: dle dohody kdykoli. Dle statutu organizace o. p. s. se hradí poplatek ve výši 700 Kč/měsíc. Na péči asistentů je hrazena částka 10 Kč/hod. pobytu dětí a žáků, kteří asistenta nezbytně potřebují.													
Dle školského zákona 561/2004 Sb. §16 odstavec 6, lze délku studia u žáků se zdravotním postižením prodloužit o 2 školní roky.													

DOD: dle dohody kdykoli. Dle statutu organizace o. p. s. se hradí poplatek ve výši 700 Kč/měsíc. Na péči asistentů je hrazena částka 10 Kč/hod. pobytu dětí a žáků, kteří asistenta nezbytně potřebují. Dle školského zákona 561/2004 Sb. §16 odstavec 6, lze délku studia u žáků se zdravotním postižením prodloužit o 2 školní roky.

Tab. 61

**TRIVIS – Střední škola veřejnoprávní Prostějov, s. r. o.**

Havlíčková 2920/24, 796 01 Prostějov							Obec: Prostějov			Okres: PV			
Ředitel: Mgr. Anna Zedníková, tel. 582 336 649													
Kontakt: Mgr. Anna Zedníková, tel. 724 915 210				IČ: 27678296		Cizí jazyky: AJ, NJ							
E-mail: prostejov@trivis.cz				RedIZO: 650003578		Ubytování: 700 Kč/měsíc							
Web: www.trivisprostejov.cz				Zřizovatel: Soukromý subjekt		Stravování: 500 Kč/měsíc							
Střední škola (IZO 150003595)													
Kód oboru	Název oboru	Délka studia	Ukonč. studia	Forma studia	Druh studia	Pro žáky	2015/16 přijmou	2014/15 přihl./přijato	Přijímací zkoušky	Prospěch	Roční školné	PLP	OZP
68-42-M/01	Bezpečnostně právní činnost	4,0	MT	DE	-	PŠD	60	70/50	OP	1,80	17 500	Ano	Ne
68-42-L/51	Bezpečnostní služby	3,0	MT	DA	NA	VYU	60	15/15	-		12 500	Ne	Ne
DOD: 12. 11. 2014 a 14. 1. 2015 vždy od 12:00 do 17:00 hod.													

DOD: 12. 11. 2014 a 14. 1. 2015 vždy od 12:00 do 17:00 hod.

**OKRES PŘEROV****STŘEDNÍ ŠKOLY ZŘIZOVANÉ OLOMOUCKÝM KRAJEM**

Tab. 62

**Gymnázium, Hranice, Zborovská 293**

Zborovská 293, 753 11 Hranice										Obec: Hranice			Okres: PR	
Ředitel: PhDr. Radovan Langer, tel. 581 601 649														
Kontakt: Mgr. Marta Křenková, tel. 581 601 649										IČ: 70259909		Cizí jazyky: AJ, FJ, NJ, RJ		
E-mail: gymnazium.hranice@gym.hranet.cz										RedIZO: 600017788		Ubytování:		
Web: www.gymnaziumhranice.cz										Zřizovatel: Kraj		Stravování: 600 Kč/měsíc		
Střední škola (IZO 000842940)														
Kód oboru	Název oboru	Délka studia	Ukonč. studia	Forma studia	Druh studia	Pro žáky	2015/16 přijmou	2014/15 přihl./přijato	Přijímací zkoušky	Prospěch	Roční školné	PLP	OZP	
79-41-K/61	Gymnázium	6,0	MT	DE	-	ZŠ	30	53/30	OP	1,50		Ne	Ano	
79-41-K/41	Gymnázium	4,0	MT	DE	-	PŠD	30	64/29	OP	1,50		Ne	Ano	
DOD: 13. 1. 2015. Stravování je zajištěno ve školní jídelně 1. máje Hranice a ŠJ ZŠ Sromotovo Hranice. Bezbariérový přístup. Přijímací zkoušky test SCIO obecně studijní předpoklady. Úspěšnost uchazečů o studium na VŠ se pohybuje mezi 95–99 %.														

DOD: 13. 1. 2015. Stravování je zajištěno ve školní jídelně 1. máje Hranice a ŠJ ZŠ Šrotovto Hranice. Bezbariérový přístup. Přijímací zkoušky test SCIO obecné studijní předpoklady. Úspěšnost uchazečů o studium na VŠ se pohybuje mezi 95–99 %.

Tab. 63

**Gymnázium Jakuba Škody, Přerov, Komenského 29**

Komenského 800/29, Přerov I-Město, 750 02 Přerov							Obec: Přerov			Okres: PR			
Ředitel: Mgr. Jan Raška, tel. 581 217 790													
Kontakt: Mgr. Jan Raška, tel. 581 706 711							IČ: 00842966			Cizí jazyky: AJ, FJ, L, NJ, RJ, ŠJ			
E-mail: gjs@gjs.cz							RedIZO: 600017915			Ubytování:			
Web: www.gjs.cz							Zřizovatel: Kraj			Stravování: 572 Kč/měsíc			
Střední škola (IZO 000842966)													
Kód oboru	Název oboru	Délka studia	Ukonč. studia	Forma studia	Druh studia	Pro žáky	2015/16 přijmou	2014/15 přihl./přijato	Přijímací zkoušky	Prospěch	Roční školné	PLP	OZP
79-41-K/81	Gymnázium	8,0	MT	DE	-	ZŠ	60	125/60	ČJ, M	1,20		Ne	Ano
79-41-K/41	Gymnázium	4,0	MT	DE	-	PŠD	60	90/59	ČJ, M	1,50		Ne	Ano
DOD: 1. 12. 2014. Třetí nejstarší české gymnázium na Moravě, založené v roce 1870. Jedna z nejlepších škol podle hodnocení výsledků vzdělávání. Přijímací zkoušky SCIO – M, ČJ. Téměř 100% úspěšnost absolventů při přijímání na vysoké školy.													

DOD: 1. 12. 2014. Třetí nejstarší české gymnázium na Moravě, založené v roce 1870. Jedna z nejlepších škol podle hodnocení výsledků vzdělávání. Přijímací zkoušky SCIO – M, ČJ. Téměř 100% úspěšnost absolventů při přijímání na vysoké školy.

Tab. 64

**Gymnázium Jana Blahoslava a Střední pedagogická škola, Přerov, Denisova 3**

Denisova 2390/3, 751 52 Přerov										Obec: Přerov			Okres: PR		
Ředitel: Mgr. Romana Studýnková, tel. 581 291 206															
Kontakt: Vendula Lukášová, DiS., tel. 581 291 200										IČ: 61985759			Cizí jazyky: AJ, FJ, L, NJ, RJ		
E-mail: info@gjb-spgs.cz										RedIZO: 600017842			Ubytování: 1 000 Kč/měsíc		
Web: www.gjb-spgs.cz										Zřizovatel: Kraj			Stravování: 650 Kč/měsíc		
Střední škola (IZO 000842818)															
Kód oboru	Název oboru	Délka studia	Ukonč. studia	Forma studia	Druh studia	Pro žáky	2015/16 přijmou	2014/15 přihl./přijato	Přijímací zkoušky	Prospěch	Roční školné	PLP	OZP		
79-41-K/81	Gymnázium (Se znalostí jazyka v otevřené Evropě)	8,0	MT	DE	-	ZŠ	30	74/27	ČJ, M			Ne	Ne		
79-41-K/41	Gymnázium (Cesta je cíl... /...k jazyku/)	4,0	MT	DE	-	PŠD	30	54/15	ČJ, M			Ne	Ne		
75-31-M/01	Předškolní a mimoškolní pedagogika (Učitelství pro mateřské školy a vychovatelství)	4,0	MT	DE	-	PŠD	60	153/60	HV, PO, TV, VV			Ano	Ne		
78-42-M/03	Pedagogické lyceum	4,0	MT	DE	-	PŠD	60	94/59	ČJ, PO			Ano	Ne		
75-31-M/01	Předškolní a mimoškolní pedagogika (Učitelství pro mateřské školy a vychovatelství)	3,0	MT	DA	ZM	MAT	60	69/29	HV, PO, TV, VV			Ano	Ne		
DOD: so 6. 12. 2014, po 16. 2. 2015. U oborů Předškolní a mimoškolní pedagogika a Pedagogické lyceum je součástí přijímací zkoušky ověření předpokladů řečových dovedností. U dálkové formy studia se povor skládá ze dvou částí, z ověření předpokladů řečových dovedností a pedagogicko-psychologického pohovoru. Domov mládeže při Střední škole technické, Přerov, Kouřilíkova 8.															

DOD: so 6. 12. 2014, po 16. 2. 2015. U oborů Předškolní a mimoškolní pedagogika a Pedagogické lyceum je součástí přijímací zkoušky ověření předpokladů řečových dovedností. U dálkové formy studia se pohovor skládá ze dvou částí, z ověření předpokladů řečových dovedností a pedagogicko-psychologického pohovoru. Domov mládeže při Střední škole technické, Přerov, Kouřilova 8.

Tab. 65

**Gymnázium, Kojetín, Svatopluka Čecha 683**

Svatopluka Čecha 683, Kojetín I-Město, 752 01 Kojetín										Obec: Kojetín			Okres: PR	
Ředitel: Mgr. Květoslava Švédová, tel. 581 705 331													PREZENTACE str. 45	
Kontakt: Mgr. Květoslava Švédová, tel. 581 705 331										IČ: 70259861		Cizí jazyky: AJ, FJ, NJ, RJ		
E-mail: gkj@gkj.cz										RedIZO: 600017974		Ubytování:		
Web: www.gkj.cz										Zřizovatel: Kraj		Stravování: 528 Kč/měsíc		
Střední škola (IZO 049558421)														
Kód oboru	Název oboru	Délka studia	Ukonč. studia	Forma studia	Druh studia	Pro žáky	2015/16 přijmou	2014/15 přihl./přijato	Přijímací zkoušky	Prospěch	Roční školné	PLP	OZP	
79-41-K/81	Gymnázium	8,0	MT	DE	-	ZŠ5	30	34/28	ČJ, M			Ne	Ano	
79-41-K/41	Gymnázium	4,0	MT	DE	-	PŠD	30	18/13	ČJ, M			Ne	Ano	
DOD: 29. 11. 2014 a 15. 1. 2015. Přípravné kurzy k přijímacím zkouškám leden-duben. V rámci spolupráce se SU ČR zařadilo GKJ do ŠVP rozšířenou výuku základů trestního, občanského a správního práva (příprava na studium VŠ). Žáci a učitelé mají podporu ve spolupráci gymnázia s PíF UP Olomouc a v rozšíření nabídky přírodních věd. Velký důraz klade na tzv. klima školy a na prevenci rizikových faktorů. Úspěšnost uchazečů na VŠ téměř 100 %. Gymnázium je školou s bezbariérovým přístupem. Stravování 528 Kč za měsíc VG, 484 Kč za měsíc NG. Možnost výběru ze 2idel.														

DOD: 29. 11. 2014 a 15. 1. 2015. Přípravné kurzy k přijímacím zkouškám leden–duben. V rámci spolupráce se SU ČR zařadilo GKJ do ŠVP rozšířenou výuku základů trestního, občanského a správního práva (příprava na studium VŠ). Žámcí o přírodní vědy mají podporu ve spolupráci gymnázia s PŘF UP Olomouc a v rozšířené nabídce přírodních věd. Velký důraz klademe na tzv. klima školy a na prevenci rizikových faktorů. Úspěšnost uchazečů na VŠ téměř 100 %. Gymnázium je školou s bezbariérovým přístupem. Stravování 528 Kč za měsíc VG, 484 Kč za měsíc NG. Možnost výběru ze 2 jídel.

**Obchodní akademie a Jazyková škola s právem státní jazykové zkoušky, Přerov, Bartošova 24**

Bartošova 1940/24, 750 11 Přerov										Obec: Přerov			Okres: PR	
Ředitel: Ing. Hana Štěpanovská, tel. 581 738 042														
Kontakt: Petra Běhalová, tel. 581 215 002										IČ: 61985996		Cizí jazyky: AJ, FJ, NJ, RJ, ŠJ		
E-mail: info@oaprerov.cz										RedIZO: 600017796		Ubytování:		
Web: www.oaprerov.cz										Zřizovatel: Kraj		Stravování: 580 Kč/měsíc		
Střední škola (IZO 000842885)		Délka studia	Ukonč. studia	Forma studia	Druh studia	Pro žáky	2015/16 příjmy	2014/15 přihl./přijato	Přijímací zkoušky	Prospěch	Roční školné	PLP	OZP	
63-41-M/02	Obchodní akademie (Firemní management)	4,0	MT	DE	-	PŠD	30	55/28	-	-	-	Ano	Ano	
63-41-M/02	Obchodní akademie (Manažer informačních technologií)	4,0	MT	DE	-	PŠD	30	20/9	-	-	-	Ano	Ano	
78-42-M/02	Ekonomické lyceum (Zahraniční obchod)	4,0	MT	DE	-	PŠD	30	62/24	-	-	-	Ano	Ano	
DOD: 4. 12. 2014 13:00–17:00 hod. Stravování – oběd 29 Kč/den.														

DOD: 4. 12. 2014 13:00–17:00 hod. Stravování – oběd 29 Kč/den.

Tab. 67

**Střední lesnická škola, Hranice, Jurikova 588**

Jurikova 588, Hranice I-Město, 753 01 Hranice						Obec: Hranice				Okres: PR			
Ředitel: Ing. Miroslav Kutý, tel. 581 601 231													
Kontakt:		IČ:		61986038		Cizí jazyky:		AJ, NJ, RJ					
E-mail: sls@slshranice.cz		RedIZO:		600017770		Ubytování:		800 Kč/měsíc					
Web: www.slshranice.cz		Zřizovatel:		Kraj		Stravování:		650 Kč/měsíc					
Střední škola (IZO 000842851)		Délka studia	Ukonč. studia	Forma studia	Druh studia	Pro žáky	2015/16 příjmy	2014/15 přihl./přijato	Přijímací zkoušky	Prospěch	Roční školné	PLP	OZP
Kód oboru	Název oboru												
41-46-M/01	Lesnictví	4,0	MT	DE	-	PŠD	90	119/85	??	2,20		Ano	Ne
DOD: 13. 12. 2014, 17. 1. 2015 a 7. 2. 2015. Studium pro chlapce i dívky s hlubokým zájmem o přírodu, životní prostředí, ekologii a myslivost.													

DOD: 13. 12. 2014, 17. 1. 2015 a 7. 2. 2015. Studium pro chlapce i dívky s hlubokým zájmem o přírodu, životní prostředí, ekologii a myslivost.

Tab. 68

**Střední průmyslová škola Hranice**

Studentská 1384, Hranice I-Město, 753 01 Hranice										Obec: Hranice			Okres: PR	
Ředitel: Ing. Ivan Doležel, tel. 581 671 412														
Kontakt: Ing. Jaromíra Vlasáková, tel. 581 671 411										IČ: 00842893		Cizí jazyky: AJ, NJ		
E-mail: sps@sps.hranet.cz										RedIZO: 600017907		Ubytování: 1 100 Kč/měsíc		
Web: www.sps.hranet.cz										Zřizovatel: Kraj		Stravování: 572 Kč/měsíc		
Střední škola (IZO 000842893)		Délka studia	Ukonč. studia	Forma studia	Druh studia	Pro žáky	2015/16 příjmy	2014/15 přihl./přijato	Přijímací zkoušky	Prospěch	Roční školné	PLP	OZP	
28-44-M/01	Aplikovaná chemie	4,0	MT	DE	-	PŠD	30	51/30	??	1,80		Ano	Ne	
33-42-M/01	Nábytkářská a dřevařská výroba	4,0	MT	DE	-	PŠD	15	13/7	??	2,20		Ano	Ne	
36-43-M/01	Stavební materiály	4,0	MT	DE	-	PŠD	12	7/3	??	2,20		Ano	Ne	
39-08-M/01	Požární ochrana	4,0	MT	DE	-	PŠD	30	74/30	??	1,80		Ano	Ne	
23-44-L/01	Mechanik strojů a zařízení (Mechanik číslicově řízených strojů)	4,0	MT	DE	-	PŠD	30	42/27	??	2,00		Ano	Ne	
23-51-H/01	Strojní mechanik (Zámečnick, zámečnice)	3,0	VL	DE	-	PŠD	30	31/15	-	3,00		Ano	Ne	
23-56-H/01	Obráběč kovů	3,0	VL	DE	-	PŠD	15	27/11	-	3,00		Ano	Ne	
36-52-H/01	Instalátér	3,0	VL	DE	-	PŠD	15	14/9	-	3,00		Ano	Ne	
23-43-L/51	Provozní technika	2,0	MT	DE	NA	VYU	15	15/15	-	2,40		Ano	Ne	
33-42-L/51	Nábytkářská a dřevařská výroba	2,0	MT	DE	NA	VYU	10	2/2	-	2,40		Ano	Ne	
23-51-H/01	Strojní mechanik (Zámečnick, zámečnice)	1,0	VL	DE	ZV	VYU	6	0/0	-	2,80		Ano	Ne	
23-56-H/01	Obráběč kovů	1,0	VL	DE	ZV	VYU	6	0/0	-	2,80		Ano	Ne	
36-52-H/01	Instalátér	2,0	VL	DE	ZV	VYU	6	0/0	-	2,80		Ano	Ne	
33-42-M/01	Nábytkářská a dřevařská výroba	2,0	MT	DE	ZM	MAT	6	0/0	-	2,00		Ano	Ne	
36-43-M/01	Stavební materiály	2,0	MT	DE	ZM	MAT	6	0/0	-	2,00		Ano	Ne	
23-44-L/01	Mechanik strojů a zařízení (Mechanik číslicově řízených strojů)	2,0	MT	DE	ZM	MAT	6	0/0	-	2,00		Ano	Ne	
DOD: 21. 11. 2014 9:00–17:00 hod., 22. 11. 2014 9:00–12:00 hod., 23. 1. 2015 9:00–17:00 hod. a 24. 1. 2015 9:00–12:00 hod. Cena za oběd 26 Kč/den. Zkrácené i nástavbové studium probíhá denní formou. Obor vzdělání 39-08-M/01 Požární ochrana se zaměřením chemický specialista pro IZS nebo stavební specialista protipožární prevence. Obor vzdělání 28-44-M/01 Aplikovaná chemie se zaměřením chemická technologie nebo analytická chemie.														

DOD: 21. 11. 2014 9:00–17:00 hod., 22. 11. 2014 9:00–12:00 hod., 23. 1. 2015 9:00–17:00 hod. a 24. 1. 2015 9:00–12:00 hod. Cena za oběd 26 Kč/den. Zkrácené i nástavbové studium probíhá denní formou. Obor vzdělání 39-08-M/01 Požární ochrana se zaměřením chemický specialista pro IZS nebo stavební specialista protipožární prevence. Obor vzdělání 28-44-M/01 Aplikovaná chemie se zaměřením chemická technologie nebo analytická chemie.

Tab. 69

**Střední průmyslová škola, Přerov, Havlíčkova 2**

Havlíčkova 377/2, 751 52 Přerov						Obec: Přerov			Okres: PR				
Ředitel: PhDr. Hana Vyhliďalová, tel. 725 736 115									PREZENTACE str. 46				
Kontakt: Mgr. Blanka Chytilová, tel. 581 334 011						IČ: 70259925		Cizí jazyky: AJ, NJ, RJ					
E-mail: sps@sps-prerov.cz						RedIZO: 600017818		Ubytování:					
Web: www.sps-prerov.cz						Zřizovatel: Kraj		Stravování:					
Střední škola (IZO 000842915)		Délka studia	Ukonč. studia	Forma studia	Druh studia	Pro žáky	2015/16 příjmy	2014/15 přihl./přijato	Přijímací zkoušky	Prospěch	Roční školné	PLP	OZP
Kód oboru	Název oboru												
23-41-M/01	Strojírenství	4,0	MT	DE	-	PŠD	30	51/24	??			Ano	Ne
26-41-M/01	Elektrotechnika (zaměření Počítačové řízení)	4,0	MT	DE	-	PŠD	30	44/14	??			Ano	Ne
26-41-M/01	Elektrotechnika (zaměření Technika počítačů)	4,0	MT	DE	-	PŠD	30	40/25	??			Ano	Ne
78-42-M/01	Technické lyceum	4,0	MT	DE	-	PŠD	30	28/22	??			Ano	Ano
DOD: 21. 11. 2014 a 16. 1. 2015. Absolventi SPŠ Přerov mají vysokou uplatnitelnost na trhu práce. Praxe ve firmách přerovského regionu, stipendijní programy. Moderní odborné laboratoře a počítačové učebny, nové CNC stroje, Siemens, Heidenhein. Možnost získání certifikátů Cisco Local Academy, osvědčení dle vyhlášky č. 50/78 Sb. Projekty EU, dopravní dostupnost, stravování v ŠJ Přerov, Kratochvílva 30.													

DOD: 21. 11. 2014 a 16. 1. 2015. Absolventi SPŠ Přerov mají vysokou uplatnitelnost na trhu práce. Praxe ve firmách přerovského regionu, stipendijní programy. Moderní odborné laboratoře a počítačové učebny, nové CNC stroje, Siemens, Heidenhein. Možnost získání certifikátu Cisco Local Academy, osvědčení dle vyhlášky č. 50/78 Sb. Projekty EU, dopravní dostupnost, stravování v ŠJ Přerov, Kratochvílova 30.

Tab. 70

**Střední průmyslová škola stavební, Lipník nad Bečvou, Komenského sady 257**

Komenského sady 257/26, Lipník nad Bečvou I-Město, 751 31 Lipník nad Bečvou										Obec: Lipník nad Bečvou			Okres: PR		
Ředitel: Ing. Vilém Zeiner, tel. 581 773 794															
Kontakt: Ing. Vilém Zeiner, tel. 775 366 786										IČ: 70259941		Cizí jazyky: AJ, NJ			
E-mail: reditel@spsslipnik.cz										RedIZO: 600017869		Ubytování: 800 Kč/měsíc			
Web: www.spsslipnik.cz										Zřizovatel: Kraj		Stravování: 572 Kč/měsíc			
Střední škola (IZO 000842907)		Délka studia	Ukonč. studia	Forma studia	Druh studia	Pro žáky	2015/16 příjmy	2014/15 přihl./přijato	Přijímací zkoušky	Prospěch	Roční školné	PLP	OZP		
Kód oboru	Název oboru														
36-47-M/01	Stavebnictví (Architektura a pozemní stavitelství – ARC)	4,0	MT	DE	-	PŠD	15	30/20	??			Ano	Ne		
36-47-M/01	Stavebnictví (Počítačová grafika ve stavebnictví – PGS)	4,0	MT	DE	-	PŠD	15	13/10	??			Ano	Ne		
36-47-M/01	Stavebnictví (Pozemní a inženýrské stavby – INS)	4,0	MT	DE	-	PŠD	15	8/6	??			Ano	Ne		
36-47-M/01	Stavebnictví (Pozemní stavitelství – POS)	4,0	MT	DE	-	PŠD	15	6/6	??			Ano	Ne		
36-47-M/01	Stavebnictví (Pozemní stavitelství – POS)	1,0	MT	DE	ZM	MAT	30	0/0	-			Ano	Ne		
36-47-M/01	Stavebnictví (Pozemní stavitelství – POS)	2,0	MT	DA	ZM	MAT	30	21/21	-			Ano	Ne		
DOD: 21. a 22. 11. 2014 a 6. 2. 2015 nebo po telefonické dohodě. Cena oběda 26 Kč. Nadační fond přispívá žákům 1. ročníků s dojezdovou vzdáleností 25 a více km 400 Kč měsíčně na dopravu. Dále nadační fond poskytuje stipendium žákům od 1. ročníku na zaměření INS. Olomoucký kraj nabízí stipendium žákům denního 4letého studia oboru stavebnictví. V případě menšího zájmu, než je plánovaný, dojde ke sloučení dvou zaměření do jedné třídy.															

DOD: 21. a 22. 11. 2014 a 6. 2. 2015 nebo po telefonické dohodě. Cena oběda 26 Kč. Nadační fond přispívá žákům 1. ročníků s dojezdovou vzdáleností 25 a více km 400 Kč měsíčně na dopravu. Dále nadační fond poskytuje stipendium žákům od 1. ročníku na zaměření INS. Olomoucký kraj nabízí stipendium žákům denního 4letého studia oboru stavebnictví. V případě menšího zájmu, než je plánovaný, dojde ke sloučení dvou zaměření do jedné třídy.

Tab. 71

Střední škola a Základní škola Lipník nad Bečvou, Osecká 301													
Osecká 301/2, Lipník nad Bečvou I-Město, 751 31 Lipník nad Bečvou							Obec: Lipník nad Bečvou			Okres: PR			
Ředitel: Mgr. Miluše Juránová, tel. 581 773 766													
Kontakt: Mgr. Miluše Juránová, tel. 733 171 806							IČ: 61985953		Cizí jazyky: AJ				
E-mail: zvspslipnik@email.cz							RedIZO: 600027058		Ubytování:				
Web: www.zslipnik.cz							Zřizovatel: Kraj		Stravování: 520 Kč/měsíc				
Střední škola (IZO 181023687)		Délka studia	Ukonč. studia	Forma studia	Druh studia	Pro žáky	2015/16 příjmy	2014/15 přihl./přijato	Přijímací zkoušky	Prospěch	Roční školné	PLP	OZP
Kód oboru	Název oboru												
78-62-C/01	Praktická škola jednoletá (*)	1,0	JI	DE	-	PŠD	6	0/0	-			Ano	Ano
78-62-C/02	Praktická škola dvouletá	2,0	JI	DE	-	PŠD	10	4/4	-			Ano	Ano
DOD: 18. 12. 2014. Návštěva školy kdykoli po telefonické domluvě s vedením školy. Stravovací služby. Absolventi Praktické školy dvouleté získávají vysvědčení o závěrečné zkoušce. * Obor ve schvalovacím řízení na MSMT.													

DOD: 18. 12. 2014. Návštěva školy kdykoli po telefonické domluvě s vedením školy. Stravovací služby. Absolventi Praktické školy dvouleté získávají vysvědčení o závěrečné zkoušce. \* Obor ve schvalovacím řízení na MŠMT.

Tab. 72

Střední škola elektrotechnická, Lipník nad Bečvou, Tyršova 781													
Tyršova 781/11, Lipník nad Bečvou I-Město, 751 31 Lipník nad Bečvou							Obec: Lipník nad Bečvou			Okres: PR			
Ředitel: Ing. Jaroslav Pokrupa, tel. 581 773 740													
Kontakt: Ing. Jaroslav Pokrupa				IČ: 00845370		Cizí jazyky: AJ							
E-mail: pokrupaj@sse-lipniknb.cz				RedIZO: 600171337		Ubytování: 800 Kč/měsíc							
Web: www.sse-lipniknb.cz				Zřizovatel: Kraj		Stravování: 600 Kč/měsíc							
Střední škola (IZO 130001457)		Délka studia	Ukonč. studia	Forma studia	Druh studia	Pro žáky	2015/16 příjmy	2014/15 přihl./přijato	Přijímací zkoušky	Prospěch	Roční školné	PLP	OZP
18-20-M/01	Informační technologie (Applikace osobních počítačů)	4,0	MT	DE	-	PŠD	15	2/0	??	-	-	Ano	Ne
26-41-M/01	Elektrotechnika (Elektronické počítačové systémy)	4,0	MT	DE	-	PŠD	15	29/17	??	-	-	Ano	Ne
26-41-L/01	Mechanik elektrotechnik (Slaboproudá a silnoproudá zařízení)	4,0	MT	DE	-	PŠD	30	21/12	??	-	-	Ano	Ne
26-51-H/01	Elektrikář	3,0	VL	DE	-	PŠD	30	3/0	-	-	-	Ano	Ne
DOD: pá-so 7. a 8. 11. 2014, 28. a 29. 11. 2014, 12. a 13. 12. 2014, 16. a 17. 1. 2015. Škola klade důraz na práci žáků s VT a automatizovanými systémy. Žáci se učí programovat počítače, mikropočítače a programovatelné automaty. Pomocí uživatelských programů kreslí, navrhují a analyzují elektrické obvody a systémy. Obor Informační technologie je zaměřen na aplikaci PC a je vhodný pro dívky. Absolventi elektrotechnických oborů mohou získat osvědčení z vyhl. č. 50/78 Sb. §5. U všech oborů požadujeme zdravotní způsobilost pro studium daného oboru.													

DOD: pá-so 7. a 8. 11. 2014, 28. a 29. 11. 2014, 12. a 13. 12. 2014, 16. a 17. 1. 2015. Škola kladě důraz na práci žáků s VT a automatizovanými systémy. Žáci se učí programovat počítače, mikroprocesory a programovatelné automaty. Pomocí uživatelských programů kreslí, navrhují a analyzují elektrické obvody a systémy. Obor Informační technologie je zaměřen na aplikaci PC a je vhodný pro dívky. Absolventi elektrotechnických oborů mohou získat osvědčení z vyhl. č. 50/78 Sb. §5. U všech oborů požadujeme zdravotní způsobilost pro studium daného oboru.

Tab. 73

Střední škola gastronomie a služeb, Přerov, Šířava 7												
Šířava 670/7, Přerov I-Město, 750 02 Přerov							Obec: Přerov			Okres: PR		
Ředitel: Ing. Martin Kovář, tel. 581 210 750							PREZENTACE str. 47					
Kontakt: Ing. Radmila Vaculíková, tel. 581 702 553							IČ: 00577227			Cizí jazyky: AJ, NJ, RJ		
E-mail: info@sirava.cz							RedIZO: 600171361			Ubytování:		
Web: www.sirava.cz							Zřizovatel: Kraj			Stravování: 638 Kč/měsíc		
Střední škola (IZO 130001546)		Délka studia	Ukonč. studia	Forma studia	Druh studia	Pro žáky	2015/16 příjmy	2014/15 přihl./přijato	Přijímací zkoušky	Prospěch	Roční školné	PLP OZP
Kód oboru	Název oboru											
65-42-M/01	Hotelnictví	4,0	MT	DE	-	PŠD	30	45/23	ČJ, M			Ano Ano
69-41-L/01	Kosmetické služby (Kosmetické služby)	4,0	MT	DE	-	PŠD	15	17/5	ČJ, M			Ano Ano
69-41-L/01	Kosmetické služby (Vizážista)	4,0	MT	DE	-	PŠD	15	14/11	ČJ, M			Ano Ano
29-54-H/01	Cukrář	3,0	VL	DE	-	PŠD	30	46/18	-			Ano Ano
65-51-H/01	Kuchař-číšník	3,0	VL	DE	-	PŠD	25	44/15	-			Ano Ano
65-51-H/01	Kuchař-číšník (Číšník se zaměřením na nápojovou gastronomii)	3,0	VL	DE	-	PŠD	10	11/3	-			Ano Ano
65-51-H/01	Kuchař-číšník (Kuchař se zaměřením na zážitkovou gastronomii)	3,0	VL	DE	-	PŠD	10	10/5	-			Ano Ano
66-51-H/01	Prodávč	3,0	VL	DE	-	PŠD	15	17/7	-			Ano Ano
69-51-H/01	Kadeřník	3,0	VL	DE	-	PŠD	60	64/39	-			Ano Ano
64-41-L/51	Podnikání	2,0	MT	DE	NA	VYU	30	33/29	ČJ, M			Ano Ano
64-41-L/51	Podnikání	3,0	MT	DA	NA	VYU	30	9/7	ČJ, M			Ano Ano
DOD: 4. 11. 2014 a 6. 2. 2015 od 9:00 do 17:00 hod. Ubytování je možné zajistit na Střední škole technické, Přerov, Kouřilíkova 8. Stravování – cena za oběd ve školní výdejně 29 Kč. Plánovaná kapacita závisí na tom, jaký počet žáků a skladbu oborů povolí KÚ Olomouckého kraje. OZP – dle vyjádření lékaře. Nástavbové studium je určeno pro absolventy tříletých učebních oborů s vyučním listem.												

DOD: 4. 11. 2014 a 6. 2. 2015 od 9:00 do 17:00 hod. Ubytování je možné zajistit na Střední škole technické, Přerov, Kourilskova 8. Stravování – cena za oběd ve školní výdejně 29 Kč. Plánovaná kapacita závisí na tom, jaký počet žáků a skladbu oborů povolí KÚ Olomouckého kraje. OZP – dle vyjádření lékaře. Nastavbové studium je určeno pro absolventy tříletých učebních oborů s výučním listem.

Tab. 74

Střední škola technická, Přerov, Kourilskova 8

Kourilskova 1028/8, Přerov I-Město, 750 02 Přerov

Ředitel: Mgr. František Šober, tel. 581 201 276 kl. 210

Kontakt: Jana Stoklasková, tel. 581 201 276 kl. 211

E-mail: stoklaskova@kourilskova8.cz

Web: www.kourilskova8.cz

IČ: 19013833

RedIZO: 600171370

Zřizovatel: Kraj

Cizí jazyky: AJ, NJ

Ubytování: 1 000 Kč/měsíc

Stravování: 638 Kč/měsíc

Obec: Přerov

Okres: PR

PREZENTACE str. 46

Střední škola (IZO 130001538)		Délka studia	Ukonč. studia	Forma studia	Druh studia	Pro žáky	2015/16 příjmy	2014/15 přihl./přijato	Přijímací zkoušky	Prospěch	Roční školné	PLP	OZP
26-41-M/01	Elektrotechnika (Mechatronika)	4,0	MT	DE	-	PŠD	15	19/12	ČJ, M	-	-	Ano	Ne
41-45-M/01	Mechanizace a služby (Provoz a ekonomika služeb)	4,0	MT	DE	-	PŠD	15	4/0	ČJ, M	-	-	Ano	Ne
23-45-L/01	Mechanik seřizovač	4,0	MT	DE	-	PŠD	15	18/7	ČJ, M	-	-	Ano	Ne
23-62-L/01	Optik	4,0	MT	DE	-	PŠD	15	17/12	ČJ, M	-	-	Ano	Ano
23-51-H/01	Strojní mechanik (Zámečnick)	3,0	VL	DE	-	PŠD	12	14/9	-	-	-	Ano	Ne
23-55-H/01	Klempíř	3,0	VL	DE	-	PŠD	12	0/0	-	-	-	Ano	Ne
23-56-H/01	Obráběč kovů	3,0	VL	DE	-	PŠD	12	16/9	-	-	-	Ano	Ne
23-62-H/01	Jemný mechanik (Optik)	3,0	VL	DE	-	PŠD	12	20/7	-	-	-	Ano	Ne
23-68-H/01	Mechanik opravář motorových vozidel (Automechanik)	3,0	VL	DE	-	PŠD	30	33/18	-	-	-	Ano	Ne
36-52-H/01	Instalatér	3,0	VL	DE	-	PŠD	12	11/6	-	-	-	Ano	Ne
36-64-H/01	Tesař	3,0	VL	DE	-	PŠD	12	4/0	-	-	-	Ano	Ne
36-67-H/01	Zedník	3,0	VL	DE	-	PŠD	12	11/9	-	-	-	Ano	Ne
39-41-H/01	Malíř a lakýrník	3,0	VL	DE	-	PŠD	12	0/0	-	-	-	Ano	Ne
36-57-E/01	Malířské a natěračské práce	3,0	VL	DE	-	PŠD	15	9/5	-	-	-	Ano	Ne
65-51-E/01	Stravovací a ubytovací služby	3,0	VL	DE	-	PŠD	15	10/5	-	-	-	Ano	Ne
23-43-L/51	Provozní technika	2,0	MT	DE	NA	VYU	15	20/17	ČJ, M	-	-	Ne	Ne
23-43-L/51	Provozní technika	3,0	MT	DA	NA	VYU	15	0/0	ČJ, M	-	-	Ne	Ne
36-44-L/51	Stavební provoz	2,0	MT	DE	NA	VYU	10	10/6	ČJ, M	-	-	Ne	Ne
36-44-L/51	Stavební provoz	3,0	MT	DA	NA	VYU	10	0/0	ČJ, M	-	-	Ne	Ne

DOD: čt 20. 11. 2014 8:00–16:00 hod. a čt 4. 12. 2014 8:00–16:00 hod. Cena oběda 29 Kč.

DOD: čt 20. 11. 2014 8:00–16:00 hod. a čt 4. 12. 2014 8:00–16:00 hod. Cena oběda 29 Kč.



**Střední škola zemědělská, Přerov, Osmeček 47**

Osmeček 367/47, 751 52 Přerov

Obec: Přerov

Okres: PR

Ředitel: Ing. Pavel Horký, tel. 581 735 836

**PREZENTACE str. 47**

Kontakt: Ing. Vladimír Vojanec, tel. 581 262 616

IČ: 63701171

Cizí jazyky: AJ

E-mail: szes@szes.pr-net.cz

RedIZO: 600017834

Ubytování: 650 Kč/měsíc

Web: www.szesprerov.cz

Zřizovatel: Kraj

Stravování: 630 Kč/měsíc

Střední škola (IZO 000099783)	Délka studia	Ukonč. studia	Forma studia	Druh studia	Pro žáky	2015/16 přijmou	2014/15 přihl./přijato	Přijímací zkoušky	Prospěch	Roční školné	PLP	OZP
41-41-M/01 Agropodnikání	4,0	MT	DE	-	PŠD	30	31/26	VZ			Ano	Ne
23-65-H/01 Strojník	3,0	VL	DE	-	PŠD	15	13/10	-			Ano	Ne
41-55-H/01 Opravář zemědělských strojů	3,0	VL	DE	-	PŠD	45	57/32	-			Ano	Ne
41-45-L/51 Mechanizace zemědělství a lesního hospodářství	2,0	MT	DE	NA	VYU	30	16/16	VZ			Ano	Ne

DOD: 26. 11. 2014 a 4. 2. 2015. Stravování: 30 Kč/oběd, celodenní stravování 86 Kč/den. U oboru vzdělávání Agropodnikání bude otevřena 1 třída. V této třídě budou vyučována 2 zaměření a to Provoz, služby a Chovatel koní, jezdec. Podrobné informace k jednotlivým oborům vzdělávání naleznete na webových stránkách školy.

Tab. 76

**Střední zdravotnická škola, Hranice, Studentská 1095**

Studentská 1095, Hranice I-Město, 753 01 Hranice

Obec: Hranice

Okres: PR

Ředitel: Mgr. Hana Čamborová, tel. 607 052 390

**PREZENTACE str. 48**

Kontakt: Mgr. Karel Machyl, tel. 732 927 063

IČ: 00600903

Cizí jazyky: AJ, NJ, RJ

E-mail: szs@szs-hranice.cz

RedIZO: 600020088

Ubytování: 1 100 Kč/měsíc

Web: www.szs-hranice.cz

Zřizovatel: Kraj

Stravování: 572 Kč/měsíc

Střední škola (IZO 110009681)	Délka studia	Ukonč. studia	Forma studia	Druh studia	Pro žáky	2015/16 přijmou	2014/15 přihl./přijato	Přijímací zkoušky	Prospěch	Roční školné	PLP	OZP
53-41-M/01 Zdravotnický asistent	4,0	MT	DE	-	PŠD	60	101/56	B, PO	2,50		Ano	Ne
68-42-M/01 Bezpečnostně právní činnost (Záchranářství a ochrana obyvatel)	4,0	MT	DE	-	PŠD	30	0/0	B, PO, TV	2,50		Ano	Ne
53-41-H/01 Ošetřovatel	3,0	VL	DE	-	PŠD	30	20/16	-			Ano	Ne

DOD: st 3. 12. 2014 13:00–17:00 hod. a so 24. 1. 2015 9:00–12:00 hod. (vždy Hranice i Přerov). Odložené pracoviště: nám. Přerovského povstání 2084, 750 02 Přerov. \* Obor ve schvalovacím řízení na MSMT. Zdravotnický asistent – možnost studia v Hranicích i Přerově. Ošetřovatel – studium v Hranicích. Nový obor Záchranářství a ochrana obyvatel – studium v Hranicích od 1. 9. 2015. Ubytování s možností celodenního stravování v internátu SPŠ Hranice na stejné ulici. Škola nabízí kvalifikační i rekvalifikační kurzy i pro veřejnost – Sanitář, Zdravotník zotavovacích akcí, Pracovník v sociálních službách, Masér pro sportovní a rekondiční masáže mimo oblast zdravotnictví, Ošetřovatel, Zdravotnický asistent, ve schvalovacím řízení také kurz Chůva pro děti do zahájení povinné školní docházky.

Tab. 77

**Střední škola řezbářská, Tovačov, Nádražní 146**

Nádražní 146, Tovačov I-Město, 751 01 Tovačov

Obec: Tovačov

Okres: PR

Ředitel: Mgr. Alexandra Stránělová, tel. 581 731 421

**PREZENTACE str. 45**

Kontakt: Mgr. Jindřiška Lišková, tel. 581 731 423

IČ: 14616831

Cizí jazyky: AJ, NJ

E-mail: liskova@sstovacov.cz

RedIZO: 600017958

Ubytování:

Web: www.sstovacov.cz

Zřizovatel: Kraj

Stravování: 600 Kč/měsíc

Střední škola (IZO 108013669)	Délka studia	Ukonč. studia	Forma studia	Druh studia	Pro žáky	2015/16 přijmou	2014/15 přihl./přijato	Přijímací zkoušky	Prospěch	Roční školné	PLP	OZP
82-51-L/02 Uměleckořemeslné zpracování dřeva (Práce řezbářské)	4,0	MT	DE	-	PŠD	24	21/21	PO, TZ			Ano	Ne
33-56-H/01 Truhlář	3,0	VL	DE	-	PŠD	24	14/14	-			Ano	Ne
33-56-E/01 Truhlářská a čalounická výroba (Truhlářské práce)	3,0	VL	DE	-	PŠD	14	8/6	-			Ano	Ne

DOD: pá 17. 10. 2014 8:00–17:00 hod. a so 18. 10. 2014 8:00–13:00 hod. Prodejní výstava 12.–13. 12. 2014 8:00–17:00 hod. Stravování: cena za oběd 30 Kč.

Tab. 78

**Odborné učiliště, Křenovice 8**

Křenovice 8, 752 01 Křenovice

Obec: Křenovice

Okres: PR

Ředitel: Mgr. Josef Plesník, tel. 581 701 199

**PREZENTACE str. 48**

Kontakt: Mgr. Josef Plesník, tel. 581 701 199

IČ: 00842800

Cizí jazyky:

E-mail: krenovice@kejnet.cz

RedIZO: 600026973

Ubytování: 500 Kč/měsíc

Web: www.oukrenovice.cz

Zřizovatel: Kraj

Stravování: 672 Kč/měsíc

Střední škola (IZO 000842800)	Délka studia	Ukonč. studia	Forma studia	Druh studia	Pro žáky	2015/16 přijmou	2014/15 přihl./přijato	Přijímací zkoušky	Prospěch	Roční školné	PLP	OZP
29-51-E/02 Potravinářské práce (Pekař)	2,0	VL	DE	-	PŠD	8	9/8	-			Ano	Ano
41-52-E/01 Zahradnické práce (Zahradník, aranžér)	3,0	VL	DE	-	PŠD	17	6/6	-			Ano	Ano
65-51-E/01 Stravovací a ubytovací služby (Kuchař)	3,0	VL	DE	-	PŠD	17	13/8	-			Ano	Ano
66-51-E/01 Prodavačské práce (Prodavač)	3,0	VL	DE	-	PŠD	17	12/12	-			Ano	Ano
75-41-E/01 Pečovatelské služby (Pečovatel)	3,0	VL	DE	-	PŠD	17	6/6	-			Ano	Ano

DOD: 4. 12. 2014. Stravování: cena za oběd 32 Kč. Pro žáky ubytované na internátu školy je rozpis cen následující: snídaně 13 Kč, přesnídávka 9 Kč, oběd 32 Kč, svačina 7 Kč, večeře 25 Kč. Přednostně jsou přijímáni žáci se speciálními vzdělávacími potřebami, dále absolventi ZŠ se slabým prospěchem (i z nižších ročníků) u nichž není pravděpodobné, že by úspěšně zvládli náročnější učivo na SOU. Žáci dostávají odměnu za produktivní práci. Žákům oboru pekař je poskytována v průběhu jejich profesní přípravy finanční podpora z rozpočtu Olomouckého kraje.

**STŘEDNÍ ŠKOLY JINÝCH ZŘIZOVATELŮ**

Tab. 79

**Gymnázium, Lipník nad Bečvou, Komenského sady 62, příspěvková organizace**

Komenského sady 62/2, Lipník nad Bečvou I-Město, 751 31 Lipník nad Bečvou

Obec: Lipník nad Bečvou

Okres: PR

Ředitel: Mgr. Jiří Farný, tel. 774 480 517

Kontakt: Marta Dohnalová, tel. 581 705 321

IČ: 63701219

Cizí jazyky: AJ, NJ, RJ

E-mail: jiri.farny@glnb.cz

RedIZO: 600017923

Ubytování:

Web: www.glnb.cz

Zřizovatel: Obec

Stravování:

Střední škola (IZO 110012127)	Délka studia	Ukonč. studia	Forma studia	Druh studia	Pro žáky	2015/16 přijmou	2014/15 přihl./přijato	Přijímací zkoušky	Prospěch	Roční školné	PLP	OZP
79-41-K/81 Gymnázium	8,0	MT	DE	-	ZŠ5	30	26/25	ČJ, M			Ne	Ano

DOD: 12. 12. 2014.

Gymnázium Palackého a Střední odborná škola živnostenská Přerov, s. r. o.														
Palackého 1380/19, Přerov I-Město, 750 02 Přerov							Obec: Přerov			Okres: PR				
Ředitel: Mgr. Světlana Daňková, tel. 736 600 683										PREZENTACE str. 45				
Kontakt: Irena Hradilová, tel. 724 080 017, 581 218 018							IČ: 25382098		Cizí jazyky: AJ, NJ, RJ					
E-mail: ssosz@sszprerov.cz							RedIZO: 600017966		Ubytování:					
Web: www.sszprerov.cz							Zřizovatel: Soukromý subjekt		Stravování:					
Střední škola (IZO 110012259)		Délka studia	Ukonč. studia	Forma studia	Druh studia	Pro žáky	2015/16 přijmou	2014/15 přihl./přijato	Přijímací zkoušky	Prospěch	Roční školné	PLP	OZP	
Kód oboru	Název oboru													
37-41-M/01	Provoz a ekonomika dopravy (Logistika)	4,0	MT	DE	-	PŠD	30	8/2	-		14 900	Ne	Ano	
63-41-M/01	Ekonomika a podnikání (Mezinárodní obchod a služby)	4,0	MT	DE	-	PŠD	30	9/5	-		14 900	Ne	Ano	
63-41-M/01	Ekonomika a podnikání (Podnikání a ekologie)	4,0	MT	DE	-	PŠD	30	0/0	-		14 900	Ne	Ano	
68-43-M/01	Veřejnosprávní činnost (Právní administrativa se zaměřením na sociálně správní činnost)	4,0	MT	DE	-	PŠD	30	9/7	-		14 900	Ne	Ano	
64-41-L/51	Podnikání	2,0	MT	DE	NA	VYU	30	1/0	-		16 000	Ne	Ano	
64-41-L/51	Podnikání	3,0	MT	DA	NA	VYU	30	2/0	-		16 800	Ne	Ano	
DOD: 12. 11. 2014, 14. 1. 2015 a 18. 2. 2015.														

Tab. 81

Soukromá střední odborná škola Hranice, s. r. o.													
Jaselská 832, Hranice I-Město, 753 01 Hranice							Obec: Hranice			Okres: PR			
Ředitel: Mgr. Petr Flajšar, tel. 581 602 430													
Kontakt:				IČ:		25375300		Cizí jazyky: AJ, FJ, NJ, RJ					
E-mail: skola@ssos.cz				RedIZO:		600017931		Ubytování: 1 000 Kč/měsíc					
Web: www.ssos.cz				Zřizovatel:		Soukromý subjekt		Stravování: 500 Kč/měsíc					
Střední škola (IZO 048729906)		Délka studia	Ukonč. studia	Forma studia	Druh studia	Pro žáky	2015/16 přijmou	2014/15 přihl./přijato	Přijímací zkoušky	Prospěch	Roční školné	PLP	OZP
Kód oboru	Název oboru												
18-20-M/01	Informační technologie (Multimédia a webdesign)	4,0	MT	DE	-	PŠD	15	10/9	-	2,00	13 000	Ne	Ne
18-20-M/01	Informační technologie (Správce informačních systémů)	4,0	MT	DE	-	PŠD	15	21/11	-	2,00	13 000	Ne	Ne
63-41-M/02	Obchodní akademie (Personalistika)	4,0	MT	DE	-	PŠD	15	3/0	-	2,00	13 000	Ne	Ne
65-42-M/02	Cestovní ruch (Rekreologie a turismus)	4,0	MT	DE	-	PŠD	30	16/12	-	2,00	13 000	Ne	Ne
68-42-M/01	Bezpečnostně právní činnost (Bezpečnost a právo)	4,0	MT	DE	-	PŠD	15	24/15	-	2,00	13 000	Ano	Ne
68-42-M/01	Bezpečnostně právní činnost (Sociální činnost a právo)	4,0	MT	DE	-	PŠD	15	15/8	-	2,00	13 000	Ne	Ne
69-53-H/01	Rekondiční a sportovní masér	3,0	VL	DE	-	PŠD	20	20/10	-	2,50	0	Ano	Ne
64-41-L/51	Podnikání	2,0	MT	DA	NA	VYU	10	0/0	-		15 000	Ne	Ne
68-42-L/51	Bezpečnostní služby	2,0	MT	DA	NA	VYU	10	0/0	-		15 000	Ano	Ne
DOD: 6. 12. 2014 a 7. 2. 2015. Uchazeči o obor Bezpečnost a právo nesmí mít žádná zdravotní omezení. ŠJ – vlastní. Ubytování – internát ve vlastnictví SPŠ Hranice, Studentská ulice. Škola provozuje vlastní autoškolu, Speciální pedagogické centrum a Vzdělávací středisko.													

Tab. 82

Vyšší odborná škola živnostenská Přerov, s. r. o.													
Palackého 1380/19, Přerov I-Město, 750 02 Přerov										Obec: Přerov		Okres: PR	
Ředitel: Mgr. Světlana Daňková, tel. 736 600 683													
Kontakt: Ing. Jana Žižlavská, tel. 581 277 759										IČ: 25373609		Cizí jazyky: AJ, RJ	
E-mail: vosz@sszprerov.cz										RedIZO: 600020631		Ubytování:	
Web: www.sszprerov.cz										Zřizovatel: Soukromý subjekt		Stravování:	
Vyšší odborná škola (IZO 110034244)		Délka studia	Ukonč. studia	Forma studia	Druh studia	Pro žáky	2015/16 přijmou	2014/15 přihl./přijato	Přijímací zkoušky	Prospěch	Roční školné	PLP	OZP
Kód oboru	Název oboru												
37-41-N/01	Dopravní a spediční činnost	3,0	A	DE	VO	MAT	15	2/2	-		17 400	Ano	Ano
39-41-N/01	Bezpečnost práce a krizové řízení	3,0	A	DE	VO	MAT	15	5/3	-		17 400	Ano	Ano
63-41-N/03	Marketing	3,0	A	DE	VO	MAT	15	5/4	-		17 400	Ano	Ano
63-41-N/03	Marketing	3,0	A	DA	VO	MAT	15	6/5	-		18 000	Ano	Ano
63-43-N/05	Finanční řízení	3,0	A	DE	VO	MAT	15	6/5	-		17 400	Ano	Ano
68-41-N/01	Sociálně právní činnost	3,0	A	DA	VO	MAT	15	8/7	-		18 000	Ano	Ano
DOD: každé první úterý v měsíci od 14:00 do 16:00 hod. 12. 11. 2014, 14. 1. 2015 a 18. 2. 2015. Uvedené údaje o počtu přihlášených/přijatých žáků jsou po 2. kole přijímacího řízení. 3. kolo přijímacího řízení trvá do 30. 9. 2014.													

## OKRES ŠUMPERK

## STŘEDNÍ ŠKOLY ZŘIZOVANÉ OLOMOUCKÝM KRAJEM

Tab. 83

Gymnázium, Zábřeh, náměstí Osvobození 20													
náměstí Osvobození 257/20, 789 01 Zábřeh							Obec: Zábřeh			Okres: SU			
Ředitel: Mgr. Martin Paclík, tel. 583 416 380							IČ: 49589687			Cizí jazyky: AJ, FJ, NJ, RJ, ŠJ			
Kontakt: Mgr. Blanka Horvátová, tel. 583 411 138							RedIZO: 600018008			Ubytování:			
E-mail: reditel@gyza.cz							Zřizovatel: Kraj			Stravování: 572 Kč/měsíc			
Web: www.gyza.cz										PREZENTACE str. 48			
Střední škola (IZO 102692165)		Délka studia	Ukonč. studia	Forma studia	Druh studia	Pro žáky	2015/16 přijmou	2014/15 přihl./přijato	Přijímací zkoušky	Prospěch	Roční školné	PLP	OZP
Kód oboru	Název oboru												
79-41-K/81	Gymnázium	8,0	MT	DE	-	ZŠ5	30	39/29	ČJ, M			Ne	Ano
79-41-K/41	Gymnázium	4,0	MT	DE	-	PŠD	30	73/30	ČJ, M			Ne	Ano
DOD: 4. 12. 2014. Přijímací zkouška – testy ČJ, M. Bezbariérový přístup. Cena oběda 26 Kč. Úspěšnost u státních maturit 100 %.													

Tab. 84

Gymnázium, Šumperk, Masarykovo náměstí 8													
Masarykovo náměstí 8, 787 58 Šumperk								Obec: Šumperk			Okres: SU		
Ředitel: Mgr. Milan Maceček, tel. 588 188 500								IČ: 49589792			Cizí jazyky: AJ, FJ, L, NJ, RJ, ŠJ		
Kontakt: Mgr. Tomáš Hlavsa, tel. 588 188 501													
E-mail: macecek@gymspk.cz, hlavsa@gymspk.cz								RedIZO: 600018016			Ubytování:		
Web: www.gymspk.cz								Zřizovatel: Kraj			Stravování: 550 Kč/měsíc		
PREZENTACE str. 49													
Střední škola (IZO 102692181)		Délka studia	Ukonč. studia	Forma studia	Druh studia	Pro žáky	2015/16 přijmou	2014/15 přihl./přijato	Přijímací zkoušky	Prospěch	Roční školné	PLP	OZP
Kód oboru	Název oboru												
79-41-K/81	Gymnázium	8,0	MT	DE	-	ZŠ5	30	54/30	ČJ, M, OP	1,50		Ne	Ne
79-41-K/41	Gymnázium	4,0	MT	DE	-	PŠD	90	149/90	ČJ, M	1,50		Ne	Ne
DOD: 13. 11. 2014 v tělocvičně gymnázia na akci Scholaris a 28. 1. 2015. V posledních dvou letech studia si žáci volí 2 + 2 semináře podle svého zaměření. Studium doplněno uceleným komplexem aktivit zaměřených na třídní kolektiv (adaptační kurzy) motivujících ke studiu (exkurze, jazykové pobyty, zájezdy, průřezové besedy), rozvíjející tělesnou kulturu (sportovní kurzy, nepovinný tělocvik).													

Obchodní akademie a Jazyková škola s právem státní jazykové zkoušky, Šumperk, Hlavní třída 31													
Hlavní třída 652/31, 787 01 Šumperk										Obec: Šumperk		Okres: SU	
Ředitel: Ing. Tom Ristovský, tel. 588 110 351													
Kontakt: Ing. Ctirad Medlík, tel. 583 213 349										IČ: 49589679		Cizí jazyky: AJ, FJ, NJ, RJ	
E-mail: sekretariat@oa-sumperk.cz										RedIZO: 600018041		Ubytování:	
Web: www.oa-sumperk.cz										Zřizovatel: Kraj		Stravování:	
Střední škola (IZO 102692190)		Délka studia	Ukonč. studia	Forma studia	Druh studia	Pro žáky	2015/16 příjmy	2014/15 přihl./přijato	Přijímací zkoušky	Prospěch	Roční školné	PLP	OZP
Kód oboru	Název oboru												
63-41-M/02	Obchodní akademie	4,0	MT	DE	-	PŠD	30	78/30	ČJ, M			Ne	Ano
78-42-M/02	Ekonomické lyceum	4,0	MT	DE	-	PŠD	30	77/30	ČJ, M			Ne	Ano
DOD: 16. 12. 2014. Žáci mají možnost stravování na Střední zdravotnické škole a ubytování je možné zajistit na jiných šumperských internátech.													

DOD: 16. 12. 2014. Žáci mají možnost stravování na Střední zdravotnické škole a ubytování je možné zajistit na jiných šumperských internátech.

Obchodní akademie, Mohelnice, Olomoucká 82													
Olomoucká 389/82, 789 85 Mohelnice										Obec: Mohelnice		Okres: SU	
Ředitel: Ing. Josef Peškar, tel. 583 430 507													
Kontakt: Mgr. Eva Pločková, tel. 725 462 051										IČ: 60045035		Cizí jazyky: AJ, FJ, NJ, RJ	
E-mail: oam@oam.cz										RedIZO: 600018024		Ubytování: 990 Kč/měsíc	
Web: www.oam.cz										Zřizovatel: Kraj		Stravování: 580 Kč/měsíc	
Střední škola (IZO 102692203)		Délka studia	Ukonč. studia	Forma studia	Druh studia	Pro žáky	2015/16 příjmy	2014/15 přihl./přijato	Přijímací zkoušky	Prospěch	Roční školné	PLP	OZP
18-20-M/01	Informační technologie (Informatika v ekonomice)	4,0	MT	DE	-	PŠD	30	29/28	ČJ, M			Ne	Ano
63-41-M/02	Obchodní akademie (Finanční a podnikatelská gramotnost)	4,0	MT	DE	-	PŠD	30	22/20	ČJ, M			Ne	Ano
18-20-M/01	Informační technologie (Informatika v ekonomice)	2,0	MT	DE	ZM	MAT	30	0/0	-			Ne	Ano
63-41-M/02	Obchodní akademie (Finanční a podnikatelská gramotnost)	1,0	MT	DE	ZM	MAT	30	0/0	-			Ne	Ano
DOD: 5. 12. 2014 a 17. 1. 2015, dále kdykoli po telefonické domluvě. Stravování: celodenní strava pro ubytované na DM 87 Kč/den, cena za oběd 29 Kč. Škola se stala Centrem ekonomického vzdělávání v Olomouckém kraji – cílem je podpora a rozvoj podnikatelských znalostí, schopností a dovedností žáků středních škol Olomouckého kraje. Škola získala ocenění od ČSÍ jako příklad dobré praxe ve výuce informačních technologií, je tvůrcem projektu ESF v oblasti e-learningu odborných předmětů a projektu ekonomické kompetence v občanském životě pro žáky a učitele.													

DOD: 5. 12. 2014 a 17. 1. 2015, dále kdykoli po telefonické domluvě. Stravování: celodenní strava pro ubytované na DM 87 Kč/den, cena za oběd 29 Kč. Škola se stala Centrem ekonomického vzdělávání v Olomouckém kraji - cílem je podpora a rozvoj podnikatelských znalostí, schopností a dovedností žáků středních škol Olomouckého kraje. Škola získala ocenění od ČŠI jako příklad dobré praxe ve výuce informačních technologií, je tvůrcem projektů ESF v oblasti e-learningu odborných předmětů a projektů ekonomické kompetence v občanském životě pro žáky a učitele.

Odborné učiliště a Praktická škola, Mohelnice, Vodní 27													
Vodní 248/27, 789 85 Mohelnice										Obec: Mohelnice		Okres: SU	
Ředitel: Mgr. Jiří Coufal, tel. 583 430 113												PREZENTACE str. 50	
Kontakt: Bc. Ivana Pohlová, tel. 776 621 196										IČ: 62353179		Cizí jazyky: AJ	
E-mail: ou.u.prs.mohelnice@rps.cz										RedIZO: 600027155		Ubytování: 500 Kč/měsíc	
Web: www.ouaprs.mohelnice.cz										Zřizovatel: Kraj		Stravování: 600 Kč/měsíc	
Střední škola (IZO 110025474)													
Kód oboru	Název oboru	Délka studia	Ukonč. studia	Forma studia	Druh studia	Pro žáky	2015/16 přijmu	2014/15 přihl./přijato	Přijímací zkoušky	Prospěch	Roční školné	PLP	OZP
29-51-E/01	Potravinářská výroba (Cukrářské práce)	3,0	VL	DE	-	PŠD	14	20/14	PO			Ano	Ano
29-51-E/02	Potravinářské práce (Pekařské práce)	2,0	VL	DE	-	PŠD	8	12/7	PO			Ano	Ano
65-51-E/02	Práce ve stravování	2,0	VL	DE	-	PŠD	8	2/0	PO			Ano	Ano
66-51-E/01	Prodávácké práce	3,0	VL	DE	-	PŠD	14	22/16	PO			Ano	Ano
69-54-E/01	Provozní služby	2,0	VL	DE	-	PŠD	8	0/0	PO			Ano	Ano
75-41-E/01	Pečovatelské služby	3,0	VL	DE	-	PŠD	14	15/12	PO			Ano	Ano
78-62-C/02	Praktická škola dvouletá	2,0	JI	DE	-	PŠD	6	0/0	PO			Ano	Ano
DOD: 15. 10. 2014, 12. 11. 2014, 3. 12. 2014, 14. 1. 2015 a 4. 2. 2015. Celodenní stravování na internátu 95 Kč/den.													

DOD: 15. 10. 2014, 12. 11. 2014, 3. 12. 2014, 14. 1. 2015 a 4. 2. 2015. Celodenní stravování na internátu 95 Kč/den.

Střední odborná škola, Šumperk, Zemědělská 3													
Zemědělská 2115/3, 787 01 Šumperk							Obec: Šumperk			Okres: SU			
Ředitel: Mgr. Stanislava Beštová, tel. 583 301 033										PREZENTACE str. 50			
Kontakt: Ing. Jana Lubojacká, tel. 583 301 038							IČ: 00852384		Cizí jazyky: AJ, NJ, RJ				
E-mail: sos@edusum.cz							RedIZO: 600018075		Ubytování: 1 400 Kč/měsíc				
Web: www.edusum.cz							Zřizovatel: Kraj		Stravování: 600 Kč/měsíc				
Střední škola (IZO 102692912)		Délka studia	Ukonč. studia	Forma studia	Druh studia	Pro žáky	2015/16 příjmy	2014/15 přihl./přijato	Přijímací zkoušky	Prospěch	Roční školné	PLP	OZP
16-01-M/01	Ekologie a životní prostředí	4,0	MT	DE	-	PŠD	15	19/15	VZ			Ano	Ne
41-41-M/01	Agropodnikání	4,0	MT	DE	-	PŠD	15	16/15	VZ			Ano	Ne
65-42-M/02	Cestovní ruch	4,0	MT	DE	-	PŠD	60	85/60	VZ			Ne	Ano
68-43-M/01	Věřejnosprávní činnost	5,0	MT	DA	-	DZŠ	30	21/21	VZ			Ne	Ano
DOD: 20. 11. 2014 a 9. 1. 2015. Celodenní strava 95 Kč, oběd 30 Kč. V případě ubytování na DM možnost připojení na internet ve všech pokojích, DM přímo v areálu školy. Cestovní ruch je možné zaměřit na hotelový provoz. Pro přijetí na obor Ekologie a životní prostředí a Agropodnikání je nutné lékařské doporučení.													

DOD: 20. 11. 2014 a 9. 1. 2015. Celodenní strava 95 Kč, oběd 30 Kč. V případě ubytování na DM možnost připojení na internet ve všech pokojích, DM přímo v areálu školy. Cestovní ruch je možné zaměřit na hotelový provoz. Pro přijetí na obor Ekologie a životní prostředí a Agropodnikání je nutné lékařské doporučení.

Střední průmyslová škola elektrotechnická, Mohelnice, Gen. Svobody 2												
Gen. Svobody 183/2, 789 85 Mohelnice							Obec: Mohelnice			Okres: SU		
Ředitel: Ing. Miloš Palla, tel. 583 453 004												
Kontakt: Mgr. Jaroslav Švec, tel. 583 453 005							IČ: 00843105		Cizí jazyky: AJ, NJ, RJ			
E-mail: spse_mohelnice@spsemoh.cz							RedIZO: 600017982		Ubytování: 990 Kč/měsíc			
Web: www.spsemoh.cz							Zřizovatel: Kraj		Stravování: 638 Kč/měsíc			
Střední škola (IZO 102692254)												
Kód oboru	Délka studia	Ukonč. studia	Forma studia	Druh studia	Pro žáky	2015/16 příjmy	2014/15 přihl./přijato	Přijímací zkoušky	Prospěch	Roční školné	PLP	OZP
26-41-M/01	Elektrotechnika	4,0	MT	DE	-	PŠD	60	80/59	OP		Ano	Ano
DOD: 28. 11. 2014 a 16. 1. 2015. PZ 22. 4. 2015 a 23. 4. 2015. Vyhl. č. 50/78 Sb. §5, Wi-Fi, nová laboratoř, výuka na moderních zařízeních, vysoká úspěšnost na VŠ, nízká nezaměstnanost absolventů.												
Stravování a ubytování v objektech OA Mohelnice.												

DOD: 28. 11. 2014 a 16. 1. 2015. PZ 22. 4. 2015 a 23. 4. 2015. Vyhl. č. 50/78 Sb. §5, Wi-Fi, nová laboratoř, výuka na moderních zařízeních, vysoká úspěšnost na VŠ, nízká nezaměstnanost absolventů. Stravování a ubytování v objektech OA Mohelnice.

**Střední škola sociální péče a služeb, Zábřeh, nám. 8. května 2**

náměstí 8. května 253/2, 789 01 Zábřeh						Obec: Zábřeh			Okres: SU			
Ředitel: Mgr. Stanislava Kubičková, tel. 583 411 310												
Kontakt: RNDr. Jiří Matějček, tel. 724 632 173						IČ: 00409014			Cizí jazyky: AJ, NJ, RJ			
E-mail: podatelna@ssspzabreh.cz						RedIZO: 600018067			Ubytování: 900 Kč/měsíc			
Web: www.ssspzabreh.cz						Zřizovatel: Kraj			Stravování: 520 Kč/měsíc			
Střední škola (IZO 108014193)	Délka studia	Ukonč. studia	Forma studia	Druh studia	Pro žáky	2015/16 příjmy	2014/15 příhl./přijato	Přijímací zkoušky	Prospěch	Roční školné	PLP	OZP
75-41-M/01 Sociální činnost (Sociální činnost – sociálně správní činnost)	4,0	MT	DE	-	PŠD	30	50/30	ČJ, M			Ano	Ano
75-41-M/01 Sociální činnost (Sociální činnost – sociálně výchovná činnost)	4,0	MT	DE	-	PŠD	30	49/30	ČJ, M			Ano	Ano
41-51-H/01 Zemědělec-farmář (Farmář – farmářka, zaměření mechanizátor nebo chovatel)	3,0	VL	DE	-	PŠD	15	29/16	-			Ano	Ne
41-52-H/01 Zahradník (Zahradník pro aranžování a okrasné zahradnictví)	3,0	VL	DE	-	PŠD	15	19/14	-			Ano	Ano
65-51-H/01 Kuchař-číšník	3,0	VL	DE	-	PŠD	30	50/24	-			Ano	Ne
41-52-E/01 Zahradnické práce (Aranžérské a zahradnické práce)	3,0	VL	DE	-	PŠD	14	10/5	-			Ano	Ano
41-55-E/01 Opravářské práce	3,0	VL	DE	-	PŠD	14	10/9	-			Ano	Ano
65-51-E/01 Stravovací a ubytovací služby (Kuchařské a číšnícké práce)	3,0	VL	DE	-	PŠD	14	14/10	-			Ano	Ano
75-41-M/01 Sociální činnost (Sociální činnost – sociálně správní činnost)	4,0	MT	DA	-	DZŠ	0	33/33	ČJ, M			Ano	Ano
75-41-M/01 Sociální činnost (Sociální činnost – sociálně výchovná činnost)	4,0	MT	DA	-	DZŠ	60	0/0	ČJ, M			Ano	Ano
64-41-L/51 Podnikání	2,0	MT	DE	NA	VYU	30	40/30	VZ			Ne	Ano
64-41-L/51 Podnikání	3,0	MT	DA	NA	VYU	60	45/30	VZ			Ne	Ano

DOD: 12. 12. 2014 od 8:00 do 17:00 hod. a 24. 1. 2015 od 9:00 do 12:00 hod. Cena za oběd 26 Kč, celodenní strava 80 Kč, k dispozici i kuchyňka. Pro vzdělání v oborech E je třeba doporučení ped. psych. poradny nebo spec. ped. centra. Nástavbové studium je pro žáky vyučené v jakémkoli oboru skupiny H. U maturitních oborů bude v hlavním jazyce angličtina.

Tab. 91

**Střední škola technická a zemědělská Mohelnice**

1. máje 667/2, 789 85 Mohelnice						Obec: Mohelnice			Okres: SU			
Ředitel: Bc. Jiří Ženožička, tel. 583 401 960									PREZENTACE str. 51			
Kontakt: Mgr. Roman Berka, tel. 583 401 969						IČ: 00851205			Cizí jazyky: AJ, NJ, RJ			
E-mail: sstzmoh@sstzmoh.cz						RedIZO: 600171396			Ubytování: 750 Kč/měsíc			
Web: www.sstzmoh.cz						Zřizovatel: Kraj			Stravování: 640 Kč/měsíc			
Střední škola (IZO 130002216)	Délka studia	Ukonč. studia	Forma studia	Druh studia	Pro žáky	2015/16 příjmy	2014/15 příhl./přijato	Přijímací zkoušky	Prospěch	Roční školné	PLP	OZP
23-45-L/01 Mechanik seřizovač	4,0	MT	DE	-	PŠD	30	27/11	DZ			Ano	Ano
23-52-H/01 Nástrojář	3,0	VL	DE	-	PŠD	15	15/3	-			Ano	Ano
23-56-H/01 Obráběč kovů	3,0	VL	DE	-	PŠD	15	24/10	-			Ano	Ano
26-51-H/01 Elektrikář	3,0	VL	DE	-	PŠD	30	32/16	-			Ano	Ano
41-51-H/01 Zemědělec-farmář (Provoz farmy a chov koní)	3,0	VL	DE	-	PŠD	15	13/7	-			Ano	Ne
41-54-H/01 Podkovář a zemědělský kovář (Kovář a podkovář)	3,0	VL	DE	-	PŠD	15	7/2	-			Ano	Ne
41-55-H/01 Opravář zemědělských strojů (Opravář – řidič a svářeč)	3,0	VL	DE	-	PŠD	30	31/18	-			Ano	Ne
26-51-E/01 Elektrotechnické a strojné montážní práce	3,0	VL	DE	-	PŠD	14	2/1	-			Ano	Ano
23-43-L/51 Provozní technika	2,0	MT	DE	NA	VYU	15	20/20	DZ			Ano	Ano
26-41-L/51 Mechanik elektrotechnik	2,0	MT	DE	NA	VYU	15	0/0	DZ			Ano	Ano
64-41-L/51 Podnikání (Živnostník)	2,0	MT	DE	NA	VYU	30	32/30	DZ			Ne	Ano

DOD: 10. 12. 2014 a 14. 1. 2015. Ubytování na DM SŠTZ Mohelnice (Žádlovice) 750 Kč/měsíčně, strava 86 Kč/den. Ubytování na DM OA Mohelnice 990 Kč/měsíčně, strava 87 Kč/den.

Tab. 92

**Střední škola, Základní škola a Mateřská škola Šumperk, Hanácká 3**

Hanácká 145/3, 787 01 Šumperk						Obec: Šumperk			Okres: SU			
Ředitel: Mgr. Jana Večeřová, tel. 583 213 166												
Kontakt: Mgr. Jana Večeřová, tel. 583 213 166						IČ: 49589768			Cizí jazyky: AJ			
E-mail: zssumperk@seznam.cz						RedIZO: 600027121			Ubytování: 200 Kč/měsíc			
Web: www.zssumperk.cz						Zřizovatel: Kraj			Stravování: 594 Kč/měsíc			
Střední škola (IZO 150069880)	Délka studia	Ukonč. studia	Forma studia	Druh studia	Pro žáky	2015/16 příjmy	2014/15 příhl./přijato	Přijímací zkoušky	Prospěch	Roční školné	PLP	OZP
78-62-C/01 Praktická škola jednoletá	1,0	JI	DE	-	PŠD	8	4/4	-			Ano	Ano
78-62-C/02 Praktická škola dvouletá	2,0	JI	DE	-	PŠD	8	0/0	-			Ano	Ano

DOD: škola neorganizuje, rodiče mohou školu navštívit po předchozí telefonické domluvě.

Tab. 93

**Střední škola, Základní škola, Mateřská škola a Dětský domov Zábřeh**

Sušilova 1912/40, 789 01 Zábřeh						Obec: Zábřeh			Okres: SU			
Ředitel: Mgr. Radomír Pavlík, tel. 583 418 165												
Kontakt: Mgr. Ivo Frömel, tel. 583 418 165						IČ: 49589725			Cizí jazyky: AJ			
E-mail: specsolyadd.zabreh@seznam.cz						RedIZO: 600027091			Ubytování:			
Web: www.zsadd-zabreh.cz						Zřizovatel: Kraj			Stravování: 500 Kč/měsíc			
Střední škola (IZO 181059711)	Délka studia	Ukonč. studia	Forma studia	Druh studia	Pro žáky	2015/16 příjmy	2014/15 příhl./přijato	Přijímací zkoušky	Prospěch	Roční školné	PLP	OZP
78-62-C/01 Praktická škola jednoletá	1,0	JI	DE	-	PŠD	7	0/0	-			Ano	Ano
78-62-C/02 Praktická škola dvouletá	2,0	JI	DE	-	PŠD	7	0/0	-			Ano	Ano

DOD: škola neorganizuje, rodiče mohou školu navštívit po předchozí telefonické domluvě.



Střední škola železniční, technická a služeb, Šumperk													
Gen. Krátkého 1799/30, 787 01 Šumperk										Obec: Šumperk		Okres: SU	
Ředitel: Mgr. Irena Jonová, tel. 583 320 108										IČ: 00851167		Cizí jazyky: AJ, NJ	
Kontakt: Ing. Josef Diviš, tel. 583 320 104										RedIZO: 600171388		Ubytování:	
E-mail: skola@sszts.cz										Zřizovatel: Kraj		Stravování: 572 Kč/měsíc	
Web: www.sszts.cz													
Střední škola (IZO 130002445)		Délka studia	Ukonč. studia	Forma studia	Druh studia	Pro žáky	2015/16 přijmou	2014/15 přihl./přijato	Přijímací zkoušky	Prospěch	Roční školné	PLP	OZP
Kód oboru	Název oboru												
23-41-M/01	Strojírenství	4,0	MT	DE	-	PŠD	15	34/28	OP, PO	2,50		Ano	Ne
33-42-M/01	Nábytkářská a dřevařská výroba	4,0	MT	DE	-	PŠD	15	10/8	OP, PO	2,50		Ano	Ano
36-47-M/01	Stavebnictví	4,0	MT	DE	-	PŠD	30	28/27	OP, PO	2,50		Ano	Ne
23-44-L/01	Mechanik strojů a zařízení	4,0	MT	DE	-	PŠD	15	17/16	OP, PO	2,50		Ano	Ne
66-41-L/01	Obchodník	4,0	MT	DE	-	PŠD	15	15/10	OP, PO	2,50		Ano	Ano
23-51-H/01	Strojní mechanik (Zámečnick)	3,0	VL	DE	-	PŠD	30	21/10	-			Ano	Ano
23-55-H/01	Klempíř	3,0	VL	DE	-	PŠD	12	0/0	-			Ano	Ne
23-56-H/01	Obráběč kovů	3,0	VL	DE	-	PŠD	45	44/33	-			Ano	Ano
23-68-H/01	Mechanik opravář motorových vozidel (Mechanik opravář kolejových vozidel)	3,0	VL	DE	-	PŠD	15	13/10	-			Ano	Ne
26-51-H/02	Elektrikář – silnoproud	3,0	VL	DE	-	PŠD	15	23/20	-			Ano	Ne
33-56-H/01	Truhlář	3,0	VL	DE	-	PŠD	30	34/25	-			Ano	Ano
36-52-H/01	Instalatér	3,0	VL	DE	-	PŠD	24	18/17	-			Ano	Ne
36-64-H/01	Tesař	3,0	VL	DE	-	PŠD	12	9/8	-			Ano	Ne
36-67-H/01	Zedník	3,0	VL	DE	-	PŠD	15	10/10	-			Ano	Ne
66-51-H/01	Prodávač	3,0	VL	DE	-	PŠD	15	28/18	-			Ano	Ano
66-53-H/01	Operátor skladování (*)	3,0	VL	DE	-	PŠD	15	0/0	-			Ano	Ne
69-51-H/01	Kadeřník	3,0	VL	DE	-	PŠD	30	59/30	-			Ano	Ano
36-67-E/01	Zednické práce	3,0	VL	DE	-	PŠD	14	0/0	-			Ano	Ne
23-43-L/51	Provozní technika	2,0	MT	DE	NA	VYU	15	18/18	-			Ano	Ano
26-41-L/52	Provozní elektrotechnika	3,0	MT	DA	NA	VYU	15	5/0	OP			Ano	Ne
33-42-L/51	Nábytkářská a dřevařská výroba	2,0	MT	DE	NA	VYU	15	6/6	-			Ano	Ano
37-42-L/51	Logistické a finanční služby	3,0	MT	DA	NA	VYU	15	5/0	OP			Ano	Ne
64-41-L/51	Podnikání	2,0	MT	DE	NA	VYU	30	0/0	-			Ano	Ano

DOD: 4. a 11. 12. 2014 od 8:00 do 17:00 hod. (prac. Gen. Krátkého 30), 14. 1. 2015 od 8:00 do 17:00 hod. (prac. Bulharská 8). PZ u všech maturitních oborů. U oboru vzdělání prodávač a obchodník – zdrav. průkaz. U oborů končících kódem H/01 – pouze ukončená PŠD, kadeřník – ukončená 9. třída. Info o ubytování – www.edusum.cz a www.vspss-su.cz na cizích DM. Pro vyučené možnost pokračovat v nást. oborech. Další vzdělávání – získání dílčí kvalifikace, svář. průkazu, rekvalifikační kurzy. ZM u maturitních oborů. ZV u oborů s VL. \* Obor ve schvalovacím řízení na MŠMT.

Tab. 95

Střední zdravotnická škola, Šumperk, Kladská 2													
Kladská 234/2, 787 01 Šumperk										Obec: Šumperk		Okres: SU	
Ředitel: Mgr. Zuzana Gondová, tel. 583 213 074										IČ: 00851213		Cizí jazyky: AJ	
Kontakt: Mgr. Ida Zváčková, tel. 583 213 308										RedIZO: 600020096		Ubytování: 1 000 Kč/měsíc	
E-mail: szs.sumperk@worldonline.cz										Zřizovatel: Kraj		Stravování: 700 Kč/měsíc	
Web: www.szssumperk.cz													
Střední škola (IZO 110010221)		Délka studia	Ukonč. studia	Forma studia	Druh studia	Pro žáky	2015/16 přijmou	2014/15 přihl./přijato	Přijímací zkoušky	Prospěch	Roční školné	PLP	OZP
Kód oboru	Název oboru												
53-41-M/01	Zdravotnický asistent	4,0	MT	DE	-	PŠD	58	70/48	??			Ano	Ne

DOD: 3. 12. 2014 12:00–17:00 hod. a 14. 1. 2015 13:00–17:00 hod. Cena za oběd 30 Kč. Pro ubytované na DM je zajištěno celodenní stravování za cca 2 000 Kč měsíčně. Absolventi školy nacházejí uplatnění ve zdravotnických a sociálních zařízeních našeho regionu i v celé ČR nebo pokračují v odborném studiu na VOŠ a VŠ. Ve školním roce 2015/2016 plánujeme otevřít dvě třídy denního studia oboru Zdravotnický asistent, ukončeného maturitní zkouškou.

Tab. 96

Vyšší odborná škola a Střední průmyslová škola, Šumperk, Gen. Krátkého 1													
Gen. Krátkého 950/1, 787 01 Šumperk										Obec: Šumperk		Okres: SU	
Ředitel: Ing. Petr Vepřek, tel. 583 326 200										IČ: 00843113		Cizí jazyky: AJ, FJ, NJ, RJ	
Kontakt: Ing. Ilona Opatovská, tel. 583 326 219										RedIZO: 600018083		Ubytování: 1 300 Kč/měsíc	
E-mail: sekretar@vspss-su.cz										Zřizovatel: Kraj		Stravování: 660 Kč/měsíc	
Web: www.vspss-su.cz													
Střední škola (IZO 102692262)		Délka studia	Ukonč. studia	Forma studia	Druh studia	Pro žáky	2015/16 přijmou	2014/15 přihl./přijato	Přijímací zkoušky	Prospěch	Roční školné	PLP	OZP
Kód oboru	Název oboru												
18-20-M/01	Informační technologie	4,0	MT	DE	-	PŠD	60	110/59	CJ, ČJ, M			Ano	Ano
23-41-M/01	Strojírenství	4,0	MT	DE	-	PŠD	30	83/30	CJ, ČJ, M			Ano	Ano
26-41-M/01	Elektrotechnika	4,0	MT	DE	-	PŠD	30	52/17	CJ, ČJ, M			Ano	Ano
78-42-M/01	Technické lyceum	4,0	MT	DE	-	PŠD	30	69/27	CJ, ČJ, M			Ano	Ano
82-41-M/04	Průmyslový design	4,0	MT	DE	-	PŠD	15	29/15	TZ			Ano	Ano
82-41-M/05	Grafický design	4,0	MT	DE	-	PŠD	15	49/15	TZ			Ano	Ano
Vyšší odborná škola (IZO 110032446)		Délka studia	Ukonč. studia	Forma studia	Druh studia	Pro žáky	2015/16 přijmou	2014/15 přihl./přijato	Přijímací zkoušky	Prospěch	Roční školné	PLP	OZP
Kód oboru	Název oboru												
26-47-N/02	Aplikace výpočetní techniky	3,0	A	DE	VO	MAT	30	22/19	-		3 000	Ano	Ano
26-47-N/18	Multimediální internetové služby	3,0	A	DE	VO	MAT	30	34/33	-		3 000	Ano	Ano

DOD: 20.–23. 10. 2014 (SPS – obory vzdělání Grafický design, Průmyslový design), 1.–5. 12. 2014 (obory Strojírenství, Elektrotechnika, Informační technologie, Technické lyceum), 18. 3. 2015 (VOŠ – obor vzdělání Informační technologie).

Tab. 97

Vyšší odborná škola a Střední škola automobilní, Zábřeh, U Dráhy 6													
U Dráhy 827/6, 789 01 Zábřeh										Obec: Zábřeh		Okres: SU	
Ředitel: Ing. Vítězslav Martykán, tel. 588 881 503										IČ: 00577324		Cizí jazyky: AJ, NJ, RJ	
Kontakt: Mgr. Štěpán Ucekaj, tel. 588 881 544, 538										RedIZO: 600018091		Ubytování: 900 Kč/měsíc	
E-mail: sekretarka@spsa-za.cz										Zřizovatel: Kraj		Stravování: 600 Kč/měsíc	
Web: www.spsa-za.cz													
Střední škola (IZO 107881004)		Délka studia	Ukonč. studia	Forma studia	Druh studia	Pro žáky	2015/16 přijmou	2014/15 přihl./přijato	Přijímací zkoušky	Prospěch	Roční školné	PLP	OZP
Kód oboru	Název oboru												
23-45-M/01	Dopravní prostředky	4,0	MT	DE	-	PŠD	30	16/10	ČJ, M, OP			Ano	Ne
39-41-L/01	Autotronik	4,0	MT	DE	-	PŠD	30	34/27	ČJ, M, OP			Ano	Ne
23-55-H/02	Karosář	3,0	VL	DE	-	PŠD	12	9/4	-			Ano	Ne
23-61-H/01	Autolakýrník	3,0	VL	DE	-	PŠD	12	7/2	-			Ano	Ne
23-68-H/01	Mechanik opravář motorových vozidel	3,0	VL	DE	-	PŠD	42	48/24	-			Ano	Ne
26-57-H/01	Autoelektrikář	3,0	VL	DE	-	PŠD	12	16/7	-			Ano	Ne
Vyšší odborná škola (IZO 110550293)		Délka studia	Ukonč. studia	Forma studia	Druh studia	Pro žáky	2015/16 přijmou	2014/15 přihl./přijato	Přijímací zkoušky	Prospěch	Roční školné	PLP	OZP
Kód oboru	Název oboru												
23-45-N/02	Diagnostika silničních vozidel	3,0	A	DE	VO	MAT	30	29/29	-		3 000	Ano	Ne

DOD: každou pracovní středu 14:00–16:00 hod. (11/14–2/15), další DOD vyhlášeny obvykle na sobotu v měsíci 11/14 a 1/15. Ubytování ve vlastním domově mládeže, pokoje maximálně pro 3 osoby, bezdrátové připojení k internetu. Informace o stravování: cena samostatného oběda pro žáka, studenta 29 Kč, cena celodenní stravy 96 Kč.

Základní škola a střední škola Pomněnka o. p. s.													
Šumavská 1915/13, 787 01 Šumperk										Obec: Šumperk		Okres: SU	
Ředitel: Ing. Mgr. Nataša Strakošová Vykydalová, tel. 583 212 302													
Kontakt: Mgr. Šárka Trundová, tel. 583 213 910										IČ: 25828274		Cizí jazyky:	
E-mail: n.vykydalova@seznam.cz										RedIZO: 600027147		Ubytování:	
Web: www.pomnenka.net										Zřizovatel: Soukromý subjekt		Stravování: 800 Kč/měsíc	
Střední škola (IZO 110550064)		Délka studia	Ukonč. studia	Forma studia	Druh studia	Pro žáky	2015/16 příjmy	2014/15 přihl./přijato	Přijímací zkoušky	Prospěch	Roční školné	PLP	OZP
Kód oboru	Název oboru												
78-62-C/01	Praktická škola jednoletá	1,0	Jl	DE	-	PŠD	11	3/3	-		5 000	Ne	Ano
DOD: 20. 11. 2014. Budova bezbariérová, rehabilitace.													

## Rejstřík středních škol z jiných regionů

<b>Střední škola letecká s. r. o.</b>						
Na Záhonech 1177	686 04 Kunovice	tel.: 572 818 201	www.ssletecka.com	e-mail: skola@ssletecka.com	str. 51	

## Rejstřík ostatních subjektů

<b>Edwards, s. r. o.</b>					
Jana Sigmunda 300	783 49 Lutín	tel.: 580 582 752	www.edwardsvacuum.com	e-mail: martin.tomcala@edwardsvacuum.com	str. 39
<b>Hanácké železářny a pérovny, a. s.</b>					
Dolní 3137/100	796 01 Prostějov	tel.: 582 312 786	www.hzap.cz	e-mail: personalni@hzap.cz	str. 43
<b>Honeywell Aerospace Olomouc s. r. o.</b>					
Nádražní 400	783 65 Hlubočky	tel.: 585 128 314	www.honeywell.jobs.cz	e-mail: kariera.olomouc@honeywell.com	4. str. obálky
<b>John Crane Sigma a. s.</b>					
Jana Sigmunda 78	783 49 Lutín	tel.: 585 721 214	www.johncrane.com	e-mail: myHR@smiths.com	2. str. obálky
<b>SIGMA GROUP a. s.</b>					
Jana Sigmunda 79	783 50 Lutín	tel.: 585 651 105	www.sigmagroup.cz	e-mail: jobs@sigma.cz	3. str. obálky
<b>UNEX a. s.</b>					
Brničko 1032	783 91 Uničov	tel.: 585 071 111	www.unex.cz	e-mail: info@unex.cz	str. 41
<b>WEBA Olomouc, s. r. o.</b>					
K Mrazímám 16	779 00 Bystrovany	tel.: 585 157 018	www.weba.at	e-mail: j.sida@weba.cz	str. 38

WWW. **ATLAS ŠKOLSTVÍ** .CZ



***Atlas školství  
i ve tvém mobilu!***







## Hotelová škola Vincenze Priessnitz, Jeseník

**Deváťáci, stále váháte kam na střední? Chcete mít maturitu a zároveň něco umět? Baví vás cestování, chcete se uplatnit i v cizině a vydělat si pořádný balík? Pojd'te studovat k nám. Málo nudy hodně smíchu – hotelovka v Jeseníku.**

Škola se svým vzdělávacím programem Hotelnictví a cestovní ruch klade důraz na rozsáhlou **mezinárodní spolupráci a dlouhodobé praxe a stáže v zahraničí**. Škola nabízí široké jazykové možnosti, kdy si žáci mohou vybrat ze čtyř světových jazyků – **angličtina,**

**němčina, ruština a francouzština.** Škola také zajišťuje jedno a víceměsíční placené zahraniční stáže a praxe v Anglii, Německu, Rakousku, Řecku, Itálii, Litvě, Lotyšsku aj. Pravidelně se také škola zapojuje do evropských vzdělávacích programů Leonardo da Vinci

a Socrates a pravidelně pořádá certifikované barman-ské a baristické vzdělávací kurzy, mezinárodní bar-manskou soutěž aj.

Tabulka č. 2



➔ **Mgr. Petr PROCHÁZKA, ředitel**  
Dukelská 680, 790 01 Jeseník  
tel.: 584 412 924  
e-mail: [info@hotelovkajes.cz](mailto:info@hotelovkajes.cz)  
[www.hotelovkajes.cz](http://www.hotelovkajes.cz)



## Střední odborná škola a střední odborné učiliště strojírenské a stavební Jeseník, Dukelská 1240

**Premýšlíte o střední škole, po jejímž absolvování nebudete mít problém s uplatněním v praxi? Pak přijďte k nám! Jsme technicky zaměřenou školou a kromě jistoty uplatnění poskytujeme vyplácení stipendia pro podporu technických oborů po celou dobu studia.**

Nabízíme kompletní navazující vzdělávání ve vlastních prostorách nově zrekonstruované budovy ve zdravém a příjemném prostředí jesenického podhůří. Výuka probíhá v moderních učebnách s nejnovějším technickým vybavením. Součástí komplexu školy je

domov mládeže s nabídkou různých volnočasových aktivit. Provozní praxe probíhá na smluvních pracovištích významných firem jesenického regionu.

Škola je zapojena do projektů EU, které jsou zaměřeny na komplexní podporu všech nabízených oborů.

Žáci během studia mohou získat svářečský průkaz, certifikát o zaškolení pro práci na CNC zařízeních a Certifikát Autodesk Academia.

Tabulka č. 3



➔ **Mgr. Soňa FIŠEROVÁ, ředitelka**  
Dukelská 1240, 790 01 Jeseník  
tel.: 584 411 100  
e-mail: [sekretariat@soje.cz](mailto:sekretariat@soje.cz)  
[www.soje.cz](http://www.soje.cz)



čtyřleté obory zakončené maturitní zkouškou

- 36-47-M/01 stavebnictví
  - 23-41-M/01 strojírenství
- tříleté obory s výučním listem
- 23-51-H/01 strojírní mechanik
  - 36-52-H/01 instalatér
  - 36-67-H/01 zedník
- nástavbové studium
- 23-43-L/51 provozní technika



## Střední škola gastronomie a farmářství Jeseník

V následujícím školním roce nabízí zcela nové vzdělávací možnosti spojující dlouholeté tradice zemědělské školy v Horních Heřmanicích a potravinářské školy v Jeseníku. K dispozici jsou komplexně vybavené areály a jedinečné provozy umožňující praktickou přípravu – cukrárenská, pekařská a masná výroba, školní statek s kovárnou, dílnami a jezdeckým klubem. Atraktivní pracoviště praktického výcviku. Možnost

získání stipendia. Samozřejmostí je možnost ubytování a sportovní areál.

### Vzdělávací programy:

**studijní obory s maturitou:** gastronomie – 4 roky, podnikání – nástavba, podnikání – večerní studium  
**učební obory (výuční list):** cukrář, řezník-uzenář, pekař, kuchař-číšník, mechanizace a služby, opravář zem. strojů, zemědělec-farmář, výrobce kožedělného zboží,

umělecký kovář a zámečník, podkovář a zemědělský kovář.

Tabulka č. 4



➔ **PhDr. Silvie PERNICOVÁ, ředitelka**  
U Jatek 8, 790 01 Jeseník  
tel.: 734 470 747  
[www.sosjesenik.cz](http://www.sosjesenik.cz)





## Odborné učiliště a Praktická škola, Lipová – lázně 458

Škola poskytuje střední vzdělání s výučním listem s širokým výběrem oborů.

Škola je umístěna v klidném přírodním prostředí s bezbariérovým přístupem a dobrou dopravní dostupností – do 5 minut chůze na vlakové nádraží i k autobusovým zastávkám.

### 3leté obory ukončené výučním listem:

- 65-51-E/01 Stravovací a ubytovací služby
- 75-41-E/01 Pečovatelské služby
- 33-56-E/01 Truhlářská a čalounická výroba
- 23-51-E/01 Strojírenské práce – automontážní práce
- 23-51-E/01 Strojírenské práce – zámečnické práce ve stavebnictví
- 36-57-E/01 Malířské a natěračské práce
- 36-67-E/01 Zednické práce

### 2leté obory ukončené výučním listem:

- 29-51-E/02 Potravinářské práce
- 41-52-E/02 Zahradnická výroba
- 65-51-E/02 Práce ve stravování
- 69-54-E/01 Průvozní služby

### Praktická škola:

- 78-62-C/02 Praktická škola dvouletá
- 78-62-C/01 Praktická škola jednoletá



### Vybavení školy a výhody školy:

Žákům jsou k dispozici moderní dílny OV, 2 PC učebny, 3D tiskárna, interaktivní tabule s dataprojektory, moderní učebny, vlastní posilovna, hřiště a tělocvična, bezbariérový přístup i pro vozíčkáře a zdravotně postižené. Škola také poskytuje lyžařské kurzy, adaptační kurzy, barmanský a masérský kurz, zajištění autoškoly. Žákům jsou poskytovány příspěvky

na ubytování, stravu a jízdné z nadace J&T a MŠMT. Ubytování umožňujeme na vlastním internátě.

### Další informace:

Škola je zapojena do několika projektů EU. V rámci projektu EU školám byla škola vybavena novými počítači a tiskovým zařízením včetně 3D tiskárny, CNC frézky, projektory a další interaktivní tabulí. Další projekt je Podpora technického a přírodovědného vzdělávání v Olomouckém kraji, kde bude škola vybavena moderním zařízením dílen, na kterém se budou vzdělávat nejen žáci naší školy, ale i žáci z okolních základních škol.

### Stipendia:

- 1. ročník: 300 Kč měsíčně a jednorázově 1 500 Kč
- 2. ročník: 400 Kč měsíčně a jednorázově 2 500 Kč
- 3. ročník: 500 Kč měsíčně a jednorázově 5 000 Kč

### Tabulka č. 5



➔ Mgr. Libor VRÁNA, ředitel  
790 61 Lipová – lázně 458  
tel.: 584 459 330  
fax: 584 459 348  
e-mail: info@oulipova.cz  
www.oulipova.cz

## OKRES OLOMOUČ

## Střední odborná škola Litovel, Komenského 677

SOŠ Litovel je školou s dlouholetou tradicí v oblasti výuky službových a technických oborů v regionu Olomouckého kraje.

### SOŠ LITVEL NABÍZÍ VZDĚLÁVÁNÍ V TĚCHTO OBORECH:

**Tříleté obory:** kuchař-číšník (pro pohostinství), kuchař-číšník (barman), cukrář, elektrikář, výrobce potravin (sladovnický, pivovarnický), montér suchých staveb. Součástí vzdělávací nabídky je i možnost dvouletého nástavbového studia Podnikání.

Odborný výcvik probíhá na vlastních pracovištích, dále také u smluvních partnerů.

### VYBAVENÍ ŠKOLY:

Škola disponuje moderními počítačovými učebnami, jazykovou učebnou, tělocvičnou, laboratořemi pro výuku elektrooborů a barmanskou učebnou, která je vybavena nejmodernějšími technologiemi pro výuku gastronomie.

### DALŠÍ FORMY VZDĚLÁVÁNÍ:

Škola pořádá pravidelně barmanský kurz. Součástí systému vzdělávání je i svářečská škola, školení Vyhlášky č. 50.



Internát

SOŠ Litovel čerpá dotace z evropských fondů prostřednictvím vzdělávacích projektů a je zapojena do aktivit zaměřených na vzdělávání dospělých.

### SLUŽBY ŽÁKŮM:

Žáci mají k dispozici posilovnu a prodejnu občerstvení v přízemí školy. Škola je vybavena automaty pro teplé nápoje. Žáci mají možnost stravování v restauraci Za školou. Součástí školy je Domov mládeže s moderně vybavenými pokoji a dvěma společenskými místnostmi. Dále je možnost využití služeb krytého plaveckého bazénu se saunou nedaleko DM a víceúčelových hřišť v okolí školy. V rámci mimoškolních aktivit je možná účast žáků gastrooborů v barmanském klubu.

### POLOHA ŠKOLY:

Škola disponuje třemi pracovišti, všechny jsou v dosahu autobusové a vlakové dopravy, tj. pět minut chůze od zastávky autobusového nebo vlakového spojení.

### Tabulka č. 16



➔ Mgr. Pavel SKÁCEL, ředitel  
Komenského 677, 784 01 Litovel  
tel.: 585 341 547  
e-mail: sekretariat@soslitovel.cz  
www.soslitovel.cz

## Střední škola polytechnická, Olomouc, Rooseveltova 79

Je školou státní, studium je bezplatné, zřizovatelem školy je Olomoucký kraj. Poskytuje komplexní vzdělávání ve vlastních prostorách – teoretické výuky, dílen odborného výcviku, autoškole, svářečské školy, ubytování v domově mládeže, celodenní stravování ve školní jídelně, PC učebnách s internetem, tělocvičnách, posilovně.

Škola připravuje žáky pro výkon odborných povolání v 3letých učebních oborech směřu strojírenský, automobilní, dřevařský a stavební, které jsou ukončeny výučním listem. Pokračování v nástavbovém studiu je 2leté, ukončené maturitní zkouškou. 4letá studia

stavebního charakteru jsou ukončena maturitou.

Škola vyplácí stipendia preferovaným oborům z prostředků KÚ Ol. kraje. V rámci výuky mají žáci možnost finanční odměny za produktivní práci. Auto obory získávají řidičský průkaz skupiny B a C zdarma. Obor karosář

a strojní mechanik obdrží zdarma svářečský průkaz.

Škola realizuje vzdělávání dospělých – získávání profesních kvalifikací dle zákona č. 179/2006. Sb. o ověřování a uznávání výsledků dalšího vzdělávání.

### Tabulka č. 24

➔ Ing. Aleš JUREČKA, ředitel školy  
tel.: 585 724 111, fax: 585 434 832,  
e-mail: ssp@sspool.cz, www.sspool.cz  
Bakalová Zdeňka, informační a poradenské centrum  
tel.: 585 724 264, e-mail: bakalovaz@sspool.cz

**Střední odborná škola má dlouholetou tradici, nabízí ve stále moderněji vybaveném prostředí výuku oborů podnikání, gastronomie, kadeřník, aranžování a propagační tvorba, skladový operátor – prodávač, kuchař-číšník, krejčí, cukrář, pekař a výrobce potravin.**

## ORGANIZACE STUDIA – NÁSTAVBOVÉ STUDIUM:

Absolventům tříletých oborů s výučním listem nabízíme také denní a večerní formu studia oboru Podnikání zakončeného maturitní zkouškou.

## PRAKTICKÉ VYUČOVÁNÍ:

Vzhledem ke skladbě učebních oborů převážně službového charakteru spolupracuje škola s organizacemi a firmami, které umožňují žákům vykonávat přímo na jejich pracovištích odborný výcvik, který se uskutečňuje buď pod vedením zkušených pedagogů nebo za lektorského dohledu zaměstnanců firem. Přímou v budově školy je kadeřnictví a učebna gastronomie a stolnění a rovněž praktické pracoviště propagační tvorby. Škola opakovaně obdržela Čestné uznání za

vysokou úroveň praktické přípravy žáků na povolání.

## VYBAVENÍ ŠKOLY:

Žákům je k dispozici 6 velmi dobře vybavených počítačových učeben s přístupem na internet a s data projektory, žákovská knihovna s více než 10 000 tituly, tělocvična, 2 školní hřiště a jídelna.

## EXKURZE, ZÁJMOVÉ AKTIVITY ŽÁKŮ:

Vyučující jednotlivých předmětů organizují pro žáky v rámci výuky exkurze, besedy, návštěvy koncertů, výstav a divadelních představení. Ve škole fungují zájmové kroužky (např. sportovní, matematický, konverzace v cizím jazyce nebo moderní styl). Žáci se účastní také mimoškolních soutěží, přehlídek a sportovních akcí, kde bývají prestižně oceňováni.

Nedílnou součástí studia na „Štursovc“ jsou i zahraniční stáže a pro úspěšné žáky prospěchová stipendia. Absolventi školy dostávají k výučnímu listu a k maturitnímu vysvědčení Europass, který jim napomáhá se lépe a snadněji uplatnit v zemích EU.

## POLOHA ŠKOLY:

Škola se nachází v blízkosti vlakového nádraží (cca 5 minut pěšky), je v dosahu městské hromadné dopravy, do centra Olomouce je to pěšky cca 10 minut.

Tabulka č. 17



⇒ PhDr. Ladislav POCHYLA

ředitel

Štursova 14, 779 00 Olomouc

tel.: 585 200 211, fax: 585 228 634

e-mail: sekretariat@stursovka.cz

www.stursovka.cz



## Střední odborná škola Olomouc spol. s r. o., Řepčinská 239/101 – škola, se kterou můžete být úspěšní



**Poskytujeme střední odborné vzdělání ukončené maturitní zkouškou. Po maturitě můžete pokračovat ve studiu na vysokých nebo vyšších odborných školách.**

## Nabízíme:

- studium ve škole, kterou Česká školní inspekce hodnotí jako nadprůměrnou,
- přátelské klima, individuální přístup ke všem žákům,

- aktivním sportovcům možnost individuálního studijního plánu,
- nadstandardní péči žákům se speciálními vzdělávacími potřebami.

## • 68-43-M/01 Veřejnosprávní činnost

Maturita: právo, veřejná správa, český jazyk, cizí jazyk  
Uplatnění: veškeré úřady, soudy, advokacie, státní zastupitelství, policie, soukromý sektor, VŠ, VOŠ i studium v zahraničí.

## • 72-41-M/01 Informační služby a mediální komunikace

Maturita: informační systémy a služby, management informačních zdrojů, český jazyk, cizí jazyk  
Uplatnění: informační průmysl; tisk, rozhlas, televize, knihovny, archivy, informační střediska, soukromý sektor, VŠ, VOŠ i studium v zahraničí.

Tabulka č. 32



⇒ RNDr. Hana BLAHOVÁ

ředitelka

Řepčinská 239/101, 779 00 Olomouc

tel.: 585 411 935, 605 967 554

e-mail: skola@skolaodborna.cz

www.skolaodborna.cz



## Střední průmyslová škola strojnická Olomouc

### Charakteristika studijního oboru Strojírenství 23-41-M/01:

Žáci si osvojí ovládání aplikačních programů v oblasti 2D/3D konstruování a obrábění, v zaměření průmyslový design také práci s digitálními designerskými nástroji. Součástí studia je praktická výuka ve školních dílnách, které prošly rozsáhlou rekonstrukcí strojního parku, souvislá praxe žáků ve strojirenských firmách regionu a pravidelné odborné exkurze s důrazem na duální systém vzdělávání.

### Charakteristika studijního oboru Zpracování usní, plastů a pryže 32-41-M/01:

Dané zaměření se zabývá problematikou gumárenské a plastikářské výroby s důrazem na technickou přípravu výroby. Značná část výuky je realizována pomocí výpočetní techniky s využitím CAD systémů. Další předností výuky je praktické provádění činností na pracovištích firem Olomouckého kraje pod dohledem odborníků z praxe. Možnosti získávání poznatků jsou rozšířeny i exkurzemi ve výrobních firmách a návštěvami odborných veletrhů. O absolventy tohoto zaměření je obrovský zájem mezi firmami v regionu i v celé republice.



Budova školy

### Vybavenost školy a zájmové aktivity žáků:

Výuka probíhá v odborných, multimediálních, jazykových a specializovaných ICT učebnách vybavených špičkovou technikou. Žáci mohou využít studovnu, knihovnu beletrie, posilovnu, služby školního bufetu. Bohatá je nabídka mimoškolních aktivit pro žáky (odborné a kulturně poznávací exkurze, adaptační

a lyžařský kurz, zájmové kroužky). Žáci mají možnost zapojit se do středoškolské odborné činnosti. O kvalitě vzdělávacího procesu na SPSS Olomouc svědčí i mimořádné úspěchy žáků školy v odborných soutěžích regionálního i celorepublikového charakteru a úspěšnost v jazykových i přírodovědných soutěžích. Škola nabízí také zájmový kroužek počítačového modelování pro žáky 8. a 9. tříd základních škol.

### Poloha školy a komunikace s veřejností:

Poloha a výborná dopravní dostupnost jsou další výhodou školy. Pro budoucí zájemce a jejich rodiče pořádá škola pravidelně Dny otevřených dveří a pro žáky 9. tříd výukové dny. Podrobnější informace získáte na [www.spssol.cz](http://www.spssol.cz).

Tabulka č. 19



⇒ Ing. Martina ZAHNÁŠOVÁ

ředitelka

tr. 17. listopadu 49, 772 11 Olomouc

tel.: 585 549 111

e-mail: zahnasova.martina@spssol.cz

www.spssol.cz





# Sigmundova střední škola strojírenská, Lutín

## Charakteristika školy:

Naše škola má dlouholetou tradici ve výuce strojírenských oborů. V letošním školním roce oslaví 80. výročí svého vzniku. Vyučujeme učební i maturitní obory. Škola dlouhodobě spolupracuje s desítkami firem v regionu a většina žáků 3. a 4. ročníku absoluuje odborný výcvik na provozních pracovištích těchto partnerů. Naši absolventi mají nadstandardní uplatnění na trhu práce.

## Nabízené obory:

- 23-45-L/01 Mechanik seřizovač
- 23-55-H/02 Karosář
- 23-52-H/01 Nástrojař
- 23-56-H/01 Obráběč kovů
- 23-51-H/01 Strojní mechanik
- 23-43-L/51 Provozní technika

Všechny obory jsou na trhu práce nedostatkové a absolventi mají velmi dobrou uplatnitelnost.



## Vybavení školy:

Škola disponuje velmi kvalitním vybavením pro teoretickou i praktickou výuku. Všechny učebny jsou odborně zaměřeny, vybaveny multimediální technikou a dalšími pomůckami. V teoretické i praktické

výuce využíváme nejnovější počítačové aplikace. Dílny odborného výcviku mají kompletní vybavení včetně CNC strojů.

## Další vyžití žáků:

Ve škole funguje několik zájmových kroužků. Dále škola pořádá lyžařské, vodácké a cyklistické kurzy. Každoročně se koná dvoutýdenní výměnný pobyt našich žáků v partnerské Werner von Siemens Schule ve Wetzlaru.

Tabulka č. 14

Mgr. Pavel MICHALÍK  
ředitel

Jana Sigmunda 242, 783 49 Lutín  
tel.: 585 757 711

e-mail: [reditel@sigmundovaskola.cz](mailto:reditel@sigmundovaskola.cz)  
[www.sigmundovaskola.cz](http://www.sigmundovaskola.cz)

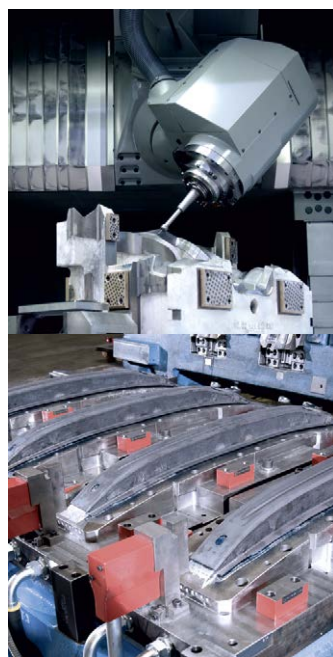

## YOUR FUTURE STARTS HERE! ODBORNÁ PRAXE UČŇŮ

### CO NABÍZÍME?

- Získání odborné praxe a kvalifikace ve skutečných výrobních podmínkách
- při montáži prototypových, tvářecích a střížných nástrojů pro světové automobilky
- Práce se špičkovými technologiemi (Catie, CNC stroje, lisovací linka)
- Uplatnění u výrobce nástrojů pro technologii „hot forming“, leadra mezi dodavateli
- nástrojů pro tuto technologii umožňující snižování hmotnosti karoserií
  - Zahraniční montáže Evropa, Čína, USA, Brazílie
- Možnost získání stipendia až 3,500,- Kč měsíčně a následného zaměstnání

### HLEDÁME?

- nástrojaře
- základní znalost cizího jazyka výhodou

## BE PART OF OUR YOUNG AND DYNAMIC TEAM!

weba Olomouc, s.r.o.  
k rukám pana Jiří Šída  
K Mrazárnám 16  
CZ-77900 Bystrovany/Olomouc  
T: +420 585 157 018  
M: +420 721 101 276  
[j.sida@weba.cz](mailto:j.sida@weba.cz) | [www.weba.at](http://www.weba.at)



tools, ready to go.

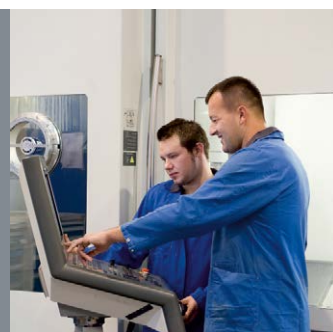

**Zvolte si tu správnou budoucnost!**  
Staňte se příští elitou.



Technické vzdělání Vám otevírá dveře do mnoha oborů lidské činnosti s dlouhodobou perspektivou zaměstnání, umožní Vám zajímavou **seberealizaci** a nabídne **vysoce konkurenceschopnou** odměnu za práci.

**Společnost Edwards je světový lídr v oblasti vývoje, výroby a prodeje špičkových vakuových technologií pro použití v polovodičovém průmyslu, výrobě spotřební elektroniky, strojírenství, chemii, farmacii, potravinářství a v neposlední řadě pro vědecko-výzkumné aplikace.**

Zaměstnáváme celosvětově 3500 zaměstnanců a neustále hledáme **jazykově vybavené talenty s technickým myšlením**, kteří se chtějí podílet na úspěchu firmy a našich zákazníků.

**Podporujeme studenty oborů:**

- **Obráběč kovů**
- **Mechanik seřizovač**
- **Strojírenství**

Spolupracujeme se Sigmundovou střední školou strojírenskou Lutín a Střední průmyslovou školou strojnickou Olomouc

**Nabízíme:** Exkurze / Praxe / Stáže / Brigády

**Kontakt:** Edwards, s.r.o., Jana Sigmunda 300, Lutín  
martin.tomcala@edwardsvacuum.com  
www.edwardsvacuum.com Tel: 580 582 752

## SOŠS Střední odborná škola služeb s. r. o. Olomouc

**nabízí pro školní rok 2015/2016 studijní obor:**  
**CESTOVNÍ RUCH 65-42-M/02**

**Služby v oblasti cestovního ruchu**

**Management a mezinárodní vztahy v cestovním ruchu**  
**Wellness a lázeňství**

**Všechny vzdělávací programy je možno studovat ve formě denní (4leté), dálkové (5leté) nebo zkrácené (1leté).**

**HISTORIE ŠKOLY:**

Naše soukromá škola s více než dvacetiletou tradicí je jedinou školou v Olomouckém kraji se zaměřením přímo na cestovní ruch.

**STUDIUM:**

Čtyřleté (nebo dálkové pětileté) studium je zakončené státní maturitní zkouškou z českého a cizího jazyka (dle výběru), cestovního ruchu a volitelného předmětu. Každý žák absolvuje, počínaje druhým ročníkem, praxi v oboru. Pro všechny je povinné studium AJ, další jazyk si žáci vyberou z FJ, NJ a RJ.

**UPLATNĚNÍ:**

Vzhledem k všestrannosti získaného vzdělání nacházejí naši absolventi uplatnění nejen v oblasti služeb cestovního ruchu (např. jako pracovníci cestovních kanceláří,



turistických informačních center, hotelových a lázeňských komplexů, průvodců cestovního ruchu, delegáti CK, animátoři, samostatní podnikatelé v oblasti poskytování ubytovacích a rekreačních služeb nejen v ČR, ale i v zahraničí), ale také v nejrůznějších funkcích středního managementu v právně-organizačních formách podnikání. Stále vyšší procento našich absolventů pokračuje dál ve studiu na vysokých školách, a to nejen v oblasti cestovního ruchu a podnikání. O kvalitě vzdělání na naší škole svědčí i fakt, že již několik let Úřad práce Olomouc neeviduje absolventy naší školy.

**PRAXE:**

Uplatnitelnost našich studentů je výsledkem kvalitní výuky spojené s praxí v oboru u nás i v zahraničí. Žáci zúčastňují své nabyté teoretické znalosti ve skutečných cestovních kancelářích, ubytovacích a gastronomických zařízeních, informačních centrech, na hradech a zámcích či v jiných historických objektech. Našimi dlouholetými sociálními partnery v oblasti poskytování praxí jsou např. NH congress hotel Olomouc, Clarion Congress Hotel Olomouc, Hotel IBIS, Hotel Trinity, Hotel Akademia Hrubá Voda, CK ČEDOK, CK Blue Style, CK Sky Rakousko, CK Alexandria, CK Bavi, CK Kovo Tour, CK MINITRANS, CK Bohemian Fantasy, CK Akvila Travel, CK Za slunce, IC Olomouc, hrady a zámky po celé republice (Lednice, Valtice, Helfštýn, Bouzov, Šternberk,...) a mnoho dalších subjektů z oblasti služeb cestovního ruchu.



→ **Střední odborná škola služeb s. r. o.**  
Pavlovická 16, 772 00 Olomouc  
tel.: 731 522 109  
e-mail: soss@soss.cz  
www.soss.cz

Tabulka č. 33

**SOŠS**  
střední odborná škola  
služeb s. r. o. Olomouc

**provozuje školní Cestovní agenturu**  
**CA CAM cz:**  
zájezdy pro školy, incoming, turistika pro seniory,  
firemní akce

**pořádá akreditovaný kurz Průvodce CR**

**pořádá příměstské tábory**

**WWW.SOSS.CZ**



**Největší soukromá škola v Olomouckém kraji poskytuje střední vzdělání s výučním listem a střední vzdělání s maturitní zkouškou v oborech z oblasti obchodu, ekonomiky, gastronomie a v uměleckých oborech s talentovou zkouškou.**



**Škola nabízí kvalitní vzdělání dostupné všem.**

**Obory s maturitní zkouškou – čtyřleté**

- 65-41-L/01 Gastronomie (zaměření kuchař nebo číšník-barman)
- 66-41-L/01 Obchodník
- 66-41-L/01 Realitní makléř
- 63-41-M/01 Daňový a účetní specialista
- 63-41-M/01 Bankovníctví a pojišťovnictví
- 82-41-M/03 Výstavní tvorba a bytový design (talentová zkouška)
- 82-41-M/05 Grafický design (talentová zkouška)

**Obory s maturitní zkouškou – pětileté, dálkové studium**

- 63-41-M/01 Bankovníctví

**Obory s výučním listem – tříleté**

- 65-51-H/01 Kuchař-číšník (zaměření kuchař, číšník-barman nebo dvouoborové)
- 66-52-H/01 Aranžér a florista
- 66-51-H/01 Prodavač (zaměření smíšené nebo průmyslové zboží)

Ve studijním i učebním oboru se zaměřením číšník-barman

žáci procházejí barmanským, baristickým a sommeliérským kurzem.

V zaměření kuchař mají žáci možnost absolvovat kurzy vyřezávání ovoce a zeleniny a studené kuchyně.

Zájemci ze všech oborů školy i z veřejnosti se mohou přihlásit na certifikované barmanské kurzy vedené lektorem CBA nebo kurzy balení dárkových balíčků.

Škola je od roku 2008 autorizovanou osobou podle zákona 179/2006 Sb., o ověřování a uznávání výsledků dalšího vzdělávání a o změně některých zákonů (zákon o uznávání výsledků dalšího vzdělávání). Zájemci zde mohou složit některou z 5 zkoušek k získání profesní kvalifikace pro povolání Kuchař-číšník nebo 4 zkoušek k získání profesní kvalifikace pro povolání Specialista maloobchodu. Složením předepsaného počtu profesních kvalifikací získává jejich držitel právo vykonat závěrečnou zkoušku a získat výuční list v daných oborech.

**Vybavení školy**

Škola je moderně a nadstandardně vybavena, pro výuku jsou k dispozici interaktivní tabule, vizualizéry,

dataprojektory s ozvučením, bezdrátový internet a počítače. Pro odborný výcvik a praktická cvičení má škola odborné učebny – 2 učebny stolničení, 2 cvičné kuchyně, učebny pro výcvik prodavačů, učebny pro výcvik aranžérů, ateliéry pro výuku výtvarných oborů, grafické studio a fotoateliér, moderní učebny počítačové grafiky pro výuku programů Turbo CAD, Adobe a dalších. Ve škole najdete 2 multimediální jazykové učebny, 2 klimatizované počítačové učebny a moderně vybavenou učebnu – fiktivní firmu a fitsál. Každý vyučující má k dispozici svůj notebook a řadu výukových programů a literatury podle vlastního výběru a potřeb.

Nad rámec vyučování škola svým žákům nabízí odborné soutěže, zajímavé exkurze, zahraniční zájezdy a odborné stáže, kulturní a sportovní aktivity, odborné kurzy i zvýhodněný kurz autoškoly.

Škola žákům nabízí individuální přístup a pomoc se studiem formou konzultací, přípravných kurzů a seminářů a doučování. Klasická výuka je doplněna e-learningovým systémem, který žáci využívají při domácí přípravě a opakování učiva.

**Dny otevřených dveří: 13. listopadu 2014 a 5. února 2015.**

**Po domluvě je kdykoliv možná individuální prohlídka školy.**

Škola zájemcům zajišťuje ubytování a stravování.

Více informací a virtuální prohlídku školy najdete na [www.skola-praktik.cz](http://www.skola-praktik.cz)

**Výše školného je od 0 Kč do 792 Kč měsíčně.**

Tabulka č. 36



→ Střední škola obchodu, gastronomie a designu PRAKTIK s. r. o.  
Pasteurova 935/8a, 772 00 Olomouc  
tel./fax: 585 223 090  
e-mail: [obchodni@skola-praktik.cz](mailto:obchodni@skola-praktik.cz)  
[www.skola-praktik.cz](http://www.skola-praktik.cz)

## Střední škola technická a obchodní, Olomouc, Kosinova 4

**Škola s více než padesátiletou tradicí, poskytující komplexní vzdělání (teoretické a praktické vyučování, ubytování na domově mládeže).**

Výuka je zaměřena na obory elektrotechnické, strojírenské a obchodní.

**Nabízíme tyto studijní a učební obory:**

**ČTYŘLETÉ STUDIJNÍ OBORY zakončené maturitní zkouškou (certifikát – maturitní vysvědčení)**

- 26-45-M/01 Telekomunikace

Nový obor spojující znalosti a dovednosti v oblasti telekomunikační a výpočetní techniky. Značný podíl odborných předmětů (např. digitální technika, programování, přenosová technika atd.).

- 26-41-L/01 Mechanik elektrotechnik – silnoproudé zařízení

Obor připravující odborníky pro práci v oblasti silnoproudé elektrotechniky. Pozornost je věnována moderním technologiím, které jsou zaváděny v souvislosti



Budova školy

s elektroinstalacemi, rozvodem el. energie a novými zařízeními v elektrotechnice.

- 23-44-L/01 Mechanik strojů a zařízení

Problematika strojírenství je rozšířena o poznatky z elektrotechniky a mechatroniky. Praktická výuka na počítačem řízených strojích doplněná počítačovou výukou CAD systémů.

- 26-41-L/01 Mechanik elektrotechnik – výpočetní a elektronické systémy

Moderní obor zaměřený na všechny oblasti slaboproudé elektrotechniky (sdělovací, regulační, zabezpečovací a výpočetní).

**TŘÍLETÉ UČEBNÍ OBORY (certifikát – výuční list)**

- 26-51-H/02 Elektrikář – silnoprúd

Tradiční učební obor s dobrou uplatnitelností na trhu práce. Součástí výučního listu je vyhl. 50/78 Sb. Stipendium Ol. kraje.

- 26-59-H/01 Spojový mechanik

Nový obor zaměřený na stavbu, servis popř. údržbu vnitřních i vnějších telekomunikačních a počítačových sítí.

- 23-68-H/01 Mechanik opravář motorových vozidel

Absolventi se uplatňují mimo jiné v automobilních

opravárenských provozech, servisech, při provádění montáže, demontáže, zajišťování oprav, údržby nebo seřízení motorových vozidel. Řidičský průkaz sk. B.

**ZKRÁCENÁ FORMA STUDIA pro absolventy učebních a maturitních oborů (certifikát – výuční list)**

- 26-51-H/02 Elektrikář – silnoprúd

Pouze odborné předměty s odborným výcvikem. Doba studia – 1 rok

**NÁSTAVBOVÉ STUDIUM pro absolventy učebních oborů (certifikát – maturitní vysvědčení)**

- a) denní: – 26-41-L/51 Elektrotechnika

– 64-41-L/51 Podnikání

- b) večerní: – 26-41-L/51 Elektrotechnika

– 64-41-L/51 Podnikání

U všech elektrooborů zkouška z vyhl. 50 §5 hrazená školou. U strojírenských oborů škola přispívá na svačecí průkaz až do výše 50% vzniklých nákladů. Škola spolupracuje s více jak 50 firmami. Nabízíme stipendijní program společnosti ČD a.s. a další benefity.

Tabulka č. 25



→ Střední škola technická a obchodní  
Kosinova 4, 772 00 Olomouc  
tel.: 585 220 663, 585 222 335  
tel.: 585 222 336, fax: 585 223 576  
e-mail: [ssto@kosinka.com](mailto:ssto@kosinka.com), [www.kosinka.com](http://www.kosinka.com)

držitel certifikátu systému jakosti ISO 9001

**SPŠ A SOU UNIČOV POSKYTUJE:**

**Střední vzdělání s maturitní zkouškou v oborech:**

- **23-41-M/01 Strojírenství**, ŠVP zaměření: Počítačová podpora strojírenství a robotika
- **36-47-M/01 Stavebnictví**, ŠVP zaměření: Pozemní stavitelství
- **63-41-M/02 Obchodní akademie**, ŠVP zaměření: Bankovníctví
- **16-02-M/01 Průmyslová ekologie**, ŠVP zaměření: Energeticky úsporné stavitelství a využití obnovitelných zdrojů energie
- **23-45-L/01 Mechanik seřizovač**

**Střední vzdělávání s výučním listem v tříletých oborech:**

- **23-51-H/01 Strojní mechanik**, **23-56-H/01 Obráběč kovů**, **23-68-H/01 Mechanik opravář motorových vozidel**, **41-55-H/01 Opravář zemědělských strojů**

**Dvouleté nástavbové studium v denní formě vzdělávání:**

- **23-43-L/51 Provozní technika**
- **64-41-L/51 Podnikání**



Zřizovatelem školy je Olomoucký kraj, studium všech oborů je bezplatné. Škola nabízí velmi dobré materiální zázemí. Výuka teorie i praxe probíhá ve třech pracovištích školy v Uničově. Provozní praxi vykonávají žáci ve více než padesáti firmách regionu. Moderně jsou vybaveny všechny učebny výpočetní techniky, laboratoře, dílny a ostatní prostory pro vyučování. Součástí areálu školy jsou dvě tělocvičny s posilovnami, horolezecká stěna, venkovní hřiště s umělým povrchem, venkovní



hřiště s travnatým povrchem, domov mládeže a školní kuchyně s jídelnou. Ceny pro studenty: oběd 29 Kč (výběr ze dvou jídel), celodenní strava 84 Kč, ubytování od 800 Kč/měsíc. K dispozici je kantýna, svačinový a nápojový automat.

Nad rámec výuky mohou žáci školy získat mezinárodní certifikát počítačové gramotnosti ECDL, státní zkoušku z psaní na klávesnici, řidičský průkaz ABCT, svářečské průkazy.

Dny otevřených dveří se konají v prosinci a únoru.



→ Ing. Pavel NOVÁČEK, ředitel  
Školní 164, 783 91 Uničov  
tel.: 585 087 531  
e-mail: unicprum@unicprum.cz  
www.unicprum.cz

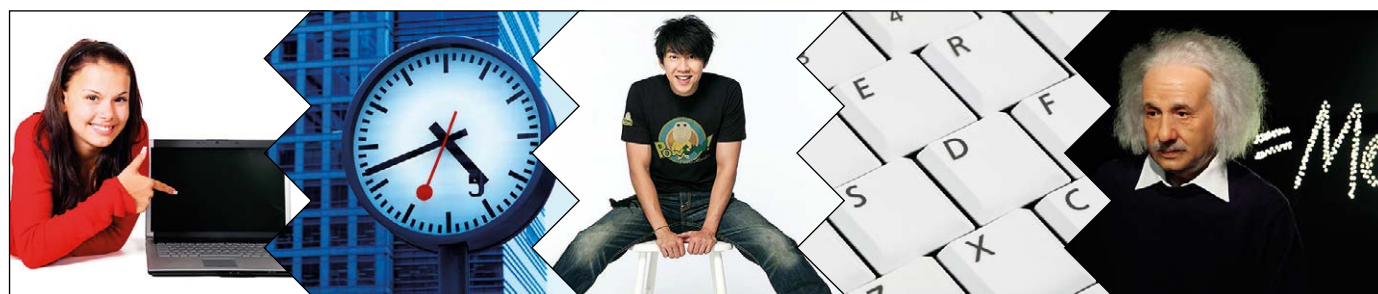

## STROJÍRENSKO-METALURGICKÁ SPOLEČNOST UNEX PATŘÍ K NEJVĚTŠÍM A NEJÚSPĚŠNĚJŠÍM FIRMÁM V REGIONU.

Vyrábíme odlitky, výkovky, výpalky, svařence a ocelové konstrukce a díky této široké nabídce výroby a také potřebných předvýrobních procesů dlouhodobě nabízíme zaměstnání a další kariérní a odborný růst absolventům středních škol a učilišť s technicko-průmyslovým zaměřením.

V naší firmě poskytujeme kompletní zaškolení a získání potřebných dovedností, takže můžete získat perspektivní zaměstnání, aniž byste potřebovali roky praxe v oboru.

Úzce spolupracujeme se středními školami i učilišti v Uničově, Olomouci či Šumperku, jejich studentům nabízíme v průběhu studia také odbornou praxi. Studentům, kteří se v průběhu praxe osvědčí, nabízíme příslib zaměstnání ještě před získáním maturitního vysvědčení nebo závěrečných zkoušek.

Máme zájem o lidi, kteří za sebou rádi vidí výsledky své práce, jsou zvyklí na sobě pracovat, jsou iniciátory zrodu nových věcí, u kterých mohou uplatnit své nápady a myšlenky a přímo se podílet na jejich realizaci.



**MYSLETE NA BUDOUCNOST.  
STUDUJTE TO, CO MÁ SMYSL.**



**UNEX®**



**UNEX a.s.**, Brničko 1032, 783 91 Uničov  
Tel.: +420 585 071 111, E-mail: info@unex.cz  
**WWW.UNEX.CZ**





střední škola  
polygrafická  
olomouc

## Střední škola polygrafická, Olomouc

**Chcete studovat zajímavé a perspektivní obory? Chcete pracovat v oboru, kde se můžete realizovat? Zajímalí vás počítače, design, tisk, fotografování a internet? Pak pojd'te studovat na naši školu! Nabízíme vám perspektivní polygrafické obory, které vyučujeme jako jediná škola v Olomouckém kraji!**

Polygrafie je dnes vyspělá a dynamická průmyslová odvětví. Žádný výrobek nebo služba se neobejde bez podílu polygrafické výroby. Speciálně veškerý obalový design a výroba propagačních či prodejních materiálů jsou toho dokladem. Naše moderní technologické zázemí a zkušený tým odborníků vás připraví pro bezproblémové uplatnění na trhu práce či případně následující studium na vysoké škole. Každoročně pro vás otevíráme obory:

**Grafik pro média**

**Operátor tisku**

**Designér obalů**

**Polygrafie**

Všechny zmíněné obory jsou čtyřleté, ukončené státní maturitní zkouškou. Studium se skládá z teoretické



a praktické výuky. Ta probíhá v naší moderní tiskárně a grafických studiích. Při výuce se budete spolupodílet na realizaci zakázek pro soukromou, ale i státní sféru.

Získáte tak kromě finančních odměn i potřebný pohled na reálnou polygrafickou výrobu. Ve vyšších ročnících budete moci praktikovat v grafických studiích a tiskárnách po celé ČR. Pokud nejste z Olomouce a blízkého okolí, zajistíme vám v průběhu studia ubytování a celodenní stravování. Nudit se u nás rozhodně nebudete, neboť pro naše žáky připravujeme celou řadu odborných, sportovních i kulturních aktivit. Školu zřizuje Olomoucký kraj a studium je tudíž bezplatné. Podrobnější informace včetně ukázek prací našich žáků naleznete na webových stránkách školy [www.polygraficka.cz](http://www.polygraficka.cz). Rádi vám ukážeme moderní výukové prostory a výuku v nich kdykoliv po předchozí dohodě, nebo v rámci dnů otevřených dveří 6. 12. 2014 a 17. 1. 2015.

⇒ Střední škola polygrafická, Olomouc  
Střední novosádká 87/53, 779 00 Olomouc  
tel.: 585 759 011

e-mail: [skola@polygraficka.cz](mailto:skola@polygraficka.cz)  
[www.polygraficka.cz](http://www.polygraficka.cz)

Tabulka č. 23



**Studujte moderní a perspektivní obory!**

[www.polygraficka.cz](http://www.polygraficka.cz)

operátor tisku

grafik pro média

designér obalů

polygrafie



## Střední škola, Olomouc – Svatý Kopeček, B. Dvorského 17

**Naše škola se zaměřuje především pro žáky se speciálními vzdělávacími potřebami v oborech Praktická škola dvouletá, Stravovací a ubytovací služby, Potravinářská výroba, Kuchař-číšník, Cukrář, Prodávač, Rekondiční a sportovní masér.**

**Absolventům učebních oborů nabízíme i denní nástavbové maturitní studium ve studijních oborech Podnikání a Gastronomie.**

Žáci učebních oborů kuchařských absolvují odbornou praxi v restauračních zařízeních, ve školních jídelnách a domovech pro seniory, ve škole zajišťujeme

provoz vlastní školní jídelny. Cukráři svoji odbornou praxi realizují ve cvičné dílně v Olomouci – Trnkova ulice. Žáci se pravidelně účastní soutěží a soutěžních přehlídek odborného výcviku, dále pak sportovních turnajů. Škola pořádá pro žáky střídavě zimní lyžařský kurz a sportovně turistický kurz. Škola nabízí

možnost ubytování na internátě umístěného v budově školy ve 2–4lůžkových pokojích, je zajištěno celodenní stravování.

Více informací na Dnech otevřených dveří.

Tabulka č. 22



⇒ PaedDr. Jaromír HUDEK, ředitel školy  
B. Dvorského 17, 772 00 Olomouc – Sv. Kopeček  
tel.: 585 385 350, 602 543 590 – ředitel školy  
tel.: 585 385 112 – spojovatelka  
e-mail: [red@sskopecek.cz](mailto:red@sskopecek.cz), [www.sskopecek.cz](http://www.sskopecek.cz)



## Střední zdravotnická škola a Vyšší odborná škola zdravotnická Emanuela Pöttinga a Jazyková škola s právem SJZ Olomouc

**Škola působí ve vzdělávání zdravotnických pracovníků od roku 1948, poskytuje úplné střední a vyšší odborné vzdělání a patří dnes k největším zdravotnickým školám v České republice.**

Za celou dobu svého působení se může škola pochlubit více než 16 000 absolventy a dnes zde studuje přibližně 800 žáků a studentů vzdělávaných ve 28 třídách.

### OBORY VZDĚLÁNÍ SZŠ

1. Zdravotnický asistent
2. Nutriční asistent
3. Laboratorní asistent
4. Asistent zubní technika

Studium na střední škole je čtyřleté denní studium uzavřené maturitní zkouškou. Jsou zde vzděláváni žáci jako budoucí odborný zdravotnický personál.

Odborná praxe žáků i studentů je zajišťována v řadě zdravotnických zařízení, z nichž nejvýznamnější jsou



Budova školy

Fakultní nemocnice v Olomouci, Lékařská fakulta UP v Olomouci, Vojenská nemocnice v Olomouci a Nemocnice ve Šternberku.

Škola nabízí svým žákům a studentům možnost ubytování na domově mládeže, který je nedílnou součástí školy.

Další součástí školy je školní jídelna, která zajišťuje možnost celodenního stravování.

V průběhu studia je žákům a studentům nabízena řada možností ke zvýšení odborné kvalifikace, např.: masérský kurz, autoškola.

Tabulka č. 27



⇒ Mgr. Jana RAKOVÁ, MBA  
Pöttingova 2, 771 00 Olomouc  
tel.: 585 704 111  
e-mail: [sekretariat@epol.cz](mailto:sekretariat@epol.cz)  
[www.epol.cz](http://www.epol.cz)

**Škola s padesátiletou tradicí působící v oblasti vzdělávání v elektrotechnických oborech. V současné době zaměřena převážně na informační a komunikační technologie.**

## CHARAKTERISTIKA STUDIA SPŠE

Čtyřleté denní studium zakončené maturitou pro:

- absolventy 9. tříd ZŠ (vhodné i pro dívky)
- studenty 4. roč. víceletých gymnázií

### ŠVP: Počítačové a informační systémy

studijní obor – 26-41-M/01 elektrotechnika  
zaměřený na moderní počítačové, přenosové, komunikační a mobilní technologie

### ŠVP: Technické lyceum

studijní obor – 78-42-M/01 technické lyceum  
obor kombinuje výuku gymnázia a střední průmyslové školy

### Další informace o studiu:

- povinná výuka dvou cizích jazyků (AJ, NJ, RJ)
- výuka PC ve všech odbornostech po celé studium
- dělená výuka v jazycích a laboratořích
- lyžařské a turistické kurzy, zahraniční jazykově poznávací zájezdy



Budova školy

- získání osvědčení Vyhlášky č. 50 o elektrotechnické způsobilosti
- ECDL (evropský řidičák na PC), kurzy Internetu
- získání ISIC průkazu na studentské slevy

### PŘIJÍMACÍ ŘÍZENÍ

- Aktuální informace na [www.spseol.cz](http://www.spseol.cz)
- přihláška musí obsahovat potvrzení dětského lékaře

## INFORMAČNÍ SERVIS

Všechny informace jsou na [www.spseol.cz](http://www.spseol.cz)

### Výchovný poradce:

Mgr. Jitka Kuřetová – návštěvy v konzultační dny nebo po telefonické domluvě

### Ubytování:

DM při SŠ polytechnické, Rooseveltova 79, Olomouc, tel.: 585 724 215, [www.ssprool.cz](http://www.ssprool.cz)

– měsíční poplatek za ubytování 900 Kč (rok 2013)

### Stravování:

- teplé obědy ve školní jídelně za 29 Kč (rok 2013)
- přihlášky a platby na Středisko školního stravování SOŠOS Štursova 14, Olomouc, tel.: 585 200 221
- školní bufet, automat na teplé i studené nápoje

### Tabulka č. 28



→ PaedDr. Jiří MICHAL

ředitel

Božetěchova 3, 772 00 Olomouc

tel.: 585 208 121, fax: 585 208 122

e-mail: [sekretari@spseol.cz](mailto:sekretari@spseol.cz)

[www.spseol.cz](http://www.spseol.cz)

## OKRES PROSTĚJOV



# HANÁCKÉ ŽELEZÁŘNY A PÉROVNY, a.s. STIPENDIJNÍ PROGRAM



**STUDENTŮM TŘÍLETÝCH UČEBNÍCH OBORŮ SOŠ PRŮMYSLOVÉ A SOU STROJÍRENSKÉHO V PROSTĚJOVĚ, NABÍZÍME STIPENDIJNÍ PROGRAM.**

### Program je určený oborům:

- Obráběč kovů (kód 23-56-H/01)
- Nástrojař (kód 23-52-H/01)
- Strojní mechanik – zámečnický (kód 23-51-H/01)

### Studenti zařazení do programu získají:

- stipendium po celou dobu studia (od 2 000 Kč/měsíčně) – příjem až 100 000 Kč za celé studium
- celou školní praxi absolvují u 1 společnosti
- po ukončení studia získají pracovní uplatnění ve společnosti

**i** PRO VÍCE INFORMACÍ KONTAKTUJTE: E-MAIL: [PERSONALNI@HZAP.CZ](mailto:PERSONALNI@HZAP.CZ), TEL.: 582 312 786

## Profil společnosti

Společnost Hanácké železářny a pérovny, a. s., člen skupiny Třinecké železářny – Moravia Steel, je především exportní, dobře zavedená firma s tradicí, která vyrábí produkty s vysokou přidanou hodnotou. HŽP jsou předním evropským výrobcem šroubových, listových a parabolických pružin pro automobilový a železniční průmysl.

### » Skutečná kvalita pružin

– Umíme vyrobit dobré pružiny, na kterých spočívá bezpečí cestujících a tíha nákladů

**[www.hzap.cz](http://www.hzap.cz)**



**Zřizovatel školy: Olomoucký kraj**

**Hlavním účelem zřízení organizace je poskytování výchovy a vzdělání. Švehlova střední škola polytechnická Prostějov se stala největší odbornou školou v regionu. Nabízí vzdělávání ve čtyřletých studijních maturitních a tříletých učebních oborech i v nástavbovém studiu. Využit se u nás mohou absolventi speciálních škol i žáci vycházející z nižších ročníků ZŠ.**

## MATURITNÍ OBORY POTRAVINÁŘSTVÍ

**Pro svoji vzdělávací koncepci v oblasti zpracování potravin se řadí k úzkému okruhu takto zaměřených středních škol.**

Škola jako jediná v rámci Olomouckého kraje prezentuje studijní obory – **Analýza potravin** a **Technologie potravin**, které oslovují budoucí zájemce o studium z celého regionu Moravy. Výuka těchto oborů je zajišťována v moderních specializovaných učebnách.

Švehlova střední škola polytechnická úzce spolupracuje s potravinářskými firmami širšího regionu, ve kterých probíhá výuka odborných cvičení a praxe studentů.

### • 29-42-M/01 Analýza potravin

### • 29-41-M/01 Technologie potravin

Studium těchto oborů je čtyřleté, zakončené maturitní zkouškou. Absolventi získají znalosti technologických postupů v oblasti výroby, skladování a distribuce potravin. Ovládají základy chemie potravin, výživy, hygieny a bezpečnosti potravin. Rovněž získají komunikační dovednosti, jazykové znalosti a schopnost pracovat s moderní výpočetní technikou. Kontrolují technologické procesy v potravinářské výrobě. Uplatní se i v podnikatelské sféře při kontrole a řízení jakosti potravinářských výrobků. Široké uplatnění umožňuje absolventům školy získat práci v laboratorních provozech, potravinářských a obchodních řetězcích, inspekčních jakosti potravin atd. Řada absolventů pokračuje dále ve studiu na vyšších odborných školách a vysokých školách přírodovědného a odborného zaměření.

Naším motto i snahou je výchova mladého samostatného člověka, který se svými praktickými znalostmi a vědomostmi uplatní na současném trhu práce.



## AUTOTRONIK

### • 39-41-L/01 Autotronik

Mladý obor, reagující na potřeby servisních služeb z důvodu nárůstu elektrotechniky v automobilech. Absolvent dosáhne středního vzdělání s maturitní zkouškou, které umožňuje kvalifikovaný výkon činností při diagnostikování, údržbě a opravách motorových vozidel. Uplatní se v automobilové výrobě, opravárenských provozech, servisních a diagnostických odděleních, při zajišťování technicko-organizačních a materiálových požadavků provozů automobilů. Součástí vzdělávacího programu je i příprava k získání řidičského oprávnění pro skupinu B, C.

Absolventi tohoto oboru ovládají odbornou terminologii, dovedou řešit problémy spojené s provozem, diagnostikovaním a prováděním oprav motorových vozidel hlavně v oblasti elektroniky. Absolvent může pokračovat ve studiu na vysoké škole.

Pro výuku žáků automobilních oborů má škola nové k dispozici diagnostiku od firmy BOSCH, stanici měření emisí BEA 850, automatické zařízení pro servis klimatizací TRONIC FUTURA, Motortester SFA – 720, válcovou brzdovou stolicí Multiflex – 06 easy, pro komunikaci s řidičmi jednotkami vozidel KTS – 340 a další vybavení.

## DENNÍ DVOULETÉ NÁSTAVBOVÉ STUDIUM

### • 64-41-L/51 Podnikání

Vzdělávací obor připravuje žáky pro výkon ekonomických, obchodních a administrativních činností v podniku nebo v samostatném podnikání.

### • 36-44-L/51 Stavební provoz

Vzdělávací obor připravuje žáky na povolání stavební technik pro výkon středních technicko-hospodářských funkcí ve stavebnictví, investorské přípravy stavby, předvýrobní přípravy stavby, řízení a kontrolování provádění pozemních staveb a jejich stavebních úprav. Absolventi mohou během studia získat certifikát CAD.

## UČEBNÍ OBORY AUTOMOBILNÍ

### • 41-55-H/01 Opravář zemědělských strojů

Absolvent se uplatní v servisních službách, opravách nejen zemědělské techniky. Součástí vzdělávání je i příprava k získání řidičského oprávnění T, B, C a příprava k získání svářečských certifikátů ZK 111-W01, ZP311-W01, ZP135-W01, ZP81-W01

### • 23-68-H/01 Mechanik opravář motorových vozidel

Získané dovednosti umožní absolventům uplatnit se v opravárenských provozech, autoservisech, stanicích technické kontroly (STK), stanicích měření emisí (SME) apod. V rámci výuky mohou žáci získat svářečské certifikáty ZP 135-W01, ZP311-W01, ZP81-W01 a oprávnění k řízení motorových vozidel sk. B, C a T.



## STAVEBNÍ

### • 36-67-H/01 Zedník

Absolvent oboru zedník se uplatní ve stavebních firmách a to v pozici zaměstnance nebo zaměstnavatele. Je schopen provádět základní zednické práce na pozemních stavbách, tj. betonování, zdění zdíva z různých druhů materiálů, monolitické a montované vodorovné konstrukce, povrchové úpravy, jednoduché tepelné izolace a hydroizolace, osazovat výrobky přídružené stavební výroby a práce při přestavbách budov.

### • 36-66-H/01 Montér suchých staveb

Tento učební obor je v současnosti ve stavebnictví nejrychleji se rozvíjejícím oborem. Sádrokartonové konstrukce se používají jak u novostaveb, tak i modernizací a rekonstrukcích starších domů. O výborné úrovni naší školy svědčí dobrá spolupráce s Cechem sádrokartonářů a s firmou Rigips, která si vybrala naši školu jako akreditované školicí středisko.

### • 36-64-H/01 Tesař

Absolvent je schopen provádět tesařské práce na pozemních stavbách, zhotovovat bednění betonových konstrukcí, vázat a montovat tesařské konstrukce střech včetně osazování střešních oken, zhotovovat konstrukce dřevěných pozemních staveb a pomocné tesařské konstrukce.

### • 36-52-H/01 Instalatér

Absolvent oboru se uplatní při montáži, opravách a údržbě vnitřních rozvodů studené a teplé vody, kanalizace, topení a vnitřních rozvodů plynu včetně montáže armatur a spotřebičů. Součástí vzdělávání je i příprava k získání svářečských certifikátů ZK 311-W01, ZP 11P2, P3, ZP12P2, P3, ZP912/942.

### • 39-41-H/01 Malíř a lakýrník

Absolvent se naučí číst stavební výkresy, stanovit potřebné množství materiálů, používat profesionální nářadí a volit správné technologické postupy. Umí zhotovit a připravit podklad, aplikovat různé druhy materiálů a zvládá nejrůznější dekorativní techniky.

### • 26-51-H/02 Elektrikář – silnoproud

Absolvent je připraven instalovat, opravovat, udržívat a kontrolovat elektrické rozvody a zařízení. Měří a testuje různé typy elektrických strojů, elektrospotřebičů a specializovaných zařízení, která využívají ke své činnosti elektrickou energii.



### • 33-56-H/01 Truhlář

Tento obor zahrnuje zakázkovou výrobu nábytku nebo práci ve specializovaných firmách např. na kuchyňský nábytek, vestavěný nábytek apod. Zajímavou práci lze nalézt také při výrobě oken, dveří, schodů a ostatních truhlářských výrobků. Jako jedna z mála škol připravujeme žáky v posledním ročníku na technologii CAD/CAM při konstrukci a výrobě nábytku.

### • 23-55-H/01 Klempíř

Absolvent se uplatní při výkonu povolání v oblasti strojírenství, nebo stavebnictví, při zpracování plechů a profilů, při zhotovení a opravách strojírenských nebo stavebních klempířských výrobků a konstrukcí. **Stavební vzdělávací obory jsou podporovány Olomouckým krajem ve formě stipendia s výjimkou oboru Instalatér a Montér suchých staveb.**

## UČEBNÍ OBORY PRO ABSOLVENTY SPECIÁLNÍCH ŠKOL A ŽÁKY VYCHÁZEJÍCÍ Z NIŽŠÍCH ROČNÍKŮ ZŠ

### • 41-55-E/01 Opravářské práce

Učební obor je určen pro chlapce, kteří naleznou uplatnění při méně náročných opravárenských a servisních činnostech.

### • 41-52-E/01 Zahradnické práce

Obor je určen pro chlapce i dívky, kteří se uplatní při údržbě zeleně, parků, práci v sadech, zahradnictvích a školkách.

### • 36-67-E/01 Zednické práce

Obor je určen pro chlapce, kteří se uplatní při přípravě stavebních směsí a materiálů, zdění zdíva různými druhy materiálů, jednoduchých betonářských, omítkařských a izolačních pracích.

### • 69-54-E/01 Provozní služby

Obor je určen pro dívky, které se mohou uplatnit při výkonu pomocných prací při přípravě pokrmů, při praní, čištění, žehlení, šití a opravách prádla a bytových doplňků, při úklidu ve zdravotnických, sociálních, ubytovacích zařízeních.

### Praktické vyučování:

Praktická výuka probíhá na pracovištích praktického výcviku školy nebo na smluvních pracovištích.

Ve spolupráci s úřadem práce zabezpečujeme rekvalifikace v uvedených oborech.

**Žákům vybraných oborů vzdělání poskytujících střední vzdělání s výučním listem je poskytována v průběhu jejich profesní přípravy finanční podpora z rozpočtu Olomouckého kraje – Učňovské stipendium.**

### Vybavení školy:

Žáci mohou využívat přímo v prostorách školy studovnu, internetovou učebnu, posilovnu, solárium, k dispozici je bufet. Škola disponuje vlastní ubytovací i stravovací kapacitou, zabezpečuje celodenní stravu studentům ubytovaným na Domově mládeže. V provozu je moderní tělocvična, která slouží ke sportovnímu vyžití žáků.

Veškeré informace o studiu, podmínkách přijetí, rekvalifikačním studiu a dalších službách podá sekretariát školy.



→ Švehlova střední škola polytechnická Prostějov  
nám. Spojenců 17, 796 01 Prostějov  
Tabulka č. 51 tel.: 582 345 624  
e-mail: svehlova@svehlova.cz  
www.svehlova.cz



## Gymnázium, Kojetín, Svatopluka Čecha 683

GKJ je všeobecně zaměřenou školou nabízející studium v osmiletém a čtyřletém studijním oboru. Ke studiu jsou každoročně přijímány jedna třída čtyřletého a jedna třída osmiletého studijního oboru. Cílem školy je poskytovat kvalitní vzdělání prostřednictvím zkušených odborníků, zajistit podnětné a moderně vybavené školní prostředí a nabízet optimální vzdělávací program, který žákům umožní dobrou přípravu na maturitní zkoušky a budoucí studium na vysokých školách všech typů.

### Co nabízíme

V roce 2012 GKJ získalo certifikát o stálém odborném partnerství GKJ a Soudcovské unie ČR. Na základě tohoto partnerství posílilo GKJ v rámci společenských vědních předmětů výuku občanského a trestního práva a pro zájemce z řad studentů nabízí od třetího ročníku vyššího gymnázia volitelný předmět s občanskoprávní tematikou. Tímto předmětem gymnázium rozšířilo nabídku předmětů pro studenty, kteří se do budoucna chtějí zaměřit na studium práva a humanitních oborů. Žájemci o přírodní vědy mají podporu ve spolupráci gymnázia s Přírodovědeckou fakultou UP Olomouc a v rozšířené nabídce přírodních věd. Naším žákům nabízíme prostor pro osobní rozvoj, pro



Budova školy

seberealizaci, podporujeme je v samostatném myšlení i v jejich aktivitách.

Gymnázium se nezaměřuje pouze na vybavení školy a náplň výuky. Velký důraz klademe na tzv. klima školy a na prevenci rizikových faktorů, se kterými se dnešní mládež dostává do kontaktu. Gymnázium má zpracovaný účinný preventivní program a svým žákům nabízí pestrý škálu aktivit směřujících k podpoře žákovy bezpečí a zdravého životního stylu.

### Charakter školy

GKJ je středně velkou školou, na níž může studovat maximálně 360 žáků. Díky velikosti naší školy se můžeme nadstandardně věnovat výjimečným talentům, jsme schopni lépe podchytit studijní i osobní problémy žáků a nabídnout jim včas pomocnou ruku. Individuální přístup školy k žákům je jejich zákonnými zástupci velmi kladně hodnocen a projevuje se na vysoké úspěšnosti studentů GKJ u maturitních zkoušek (více na [www.gkj.cz](http://www.gkj.cz)).



⇒ Mgr. Květoslava ŠVĚDOVÁ, ředitelka  
Svatopluka Čecha 683, 752 01 Kojetín  
tel.: 581 705 333  
e-mail: [gkj@gkj.cz](mailto:gkj@gkj.cz), [www.gkj.cz](http://www.gkj.cz)



## Gymnázium Palackého a Střední odborná škola živnostenská Přerov, s. r. o.

**Moderně vybavená škola s více jak 20letou tradicí. Uplatňujeme nejnovější trendy a metody nejen při výuce cizích jazyků.**

Škola poskytuje žákům střední odborné vzdělávání zakončené maturitní zkouškou. Žáci jsou připravováni pro oblast samostatného podnikání, pro práci ve výkonných funkcích managementu v různých typech firem i na příslušných úsecích státní správy a samosprávy. Škola je vybavena moderními technickými prostředky. Nabízíme kvalitní vzdělávání, klidné

a přátelské rodinné prostředí, individuální přístup zkušených pedagogů, přijímací řízení BEZ KOMPLIKACÍ, studium BEZ KOMPROMISŮ a flexibilní studium pro SPORTOVNĚ NADANÉ. Škola se nachází v centru města.

Více informací naleznete na webových stránkách školy [www.sszprerov.cz](http://www.sszprerov.cz), [www.zivka.cz](http://www.zivka.cz).

Možnost pokračování na partnerské VOŠZ, VŠLG stejného zřizovatele.

Tabulka č. 80



⇒ Mgr. Světlana DAŇKOVÁ  
ředitelka školy  
Palackého 1380/19  
750 02 Přerov I-Město  
tel.: 581 218 018-019, 724 080 017  
e-mail: [ssosz@sszprerov.cz](mailto:ssosz@sszprerov.cz)  
[www.sszprerov.cz](http://www.sszprerov.cz)



## Střední škola řezbářská, Tovačov, Nádražní 146

**Střední škola řezbářská v Tovačově je školou, jejímž zřizovatelem je Olomoucký kraj.**

- na škole je možné studovat maturitní obor i obory učební
- obory jsou určeny pro chlapce i dívky
- předpokladem studia oboru uměleckořemeslné zpracování dřeva – práce řezbářské je hlubší zájem o výtvarnou výchovu

Výuka maturitního oboru **Uměleckořemeslné zpracování dřeva – práce řezbářské** i učebních oborů **Truhlář** a **Truhlářské práce** je zajišťována přímo v areálu školy.

Vzdálenost od měst Prostějova, Olomouce, Přerova i Kroměříže je zhruba do 20 km a do každého z měst je zajištěno pravidelné autobusové spojení. Výuka je organizována tak, že na tyto spoje navazuje.

Základem praktické výuky je práce s masivním dřevem. Během studia žáci zvládnou nejen řezbu, výrobu nábytku doplněného řezbou, ale také základy restaurování starého a starodávného nábytku. V teoretickém vyučování je mimo maturitních předmětů velká



Řezba

pozornost věnovaná zejména dějinám umění, historii nábytku, praktické výuce kresby a modelování, ale také například počítačové grafice.

Ve vyučovaných učebních oborech, jejichž

ojedinelost je především v oblasti odborného výcviku, jsou žáci připravováni především na práci s masivním dřevem a mohou se naučit základům řezby. To vše zvyšuje jejich hodnotu na trhu práce.

Během výuky odborného výcviku žáci pracují na mnoha zakázkách, což umožňuje nejen jejich profesní růst, ale také možnost získat odměnu za produktivní práci během studia.

Žáci oborů truhlář a truhlářské práce pak mohou získat i stipendium od zřizovatele.

Absolventi maturitního oboru uměleckořemeslné zpracování dřeva mohou pokračovat ve studiu na vysoké škole nebo na VOŠ.

Tabulka č. 77



⇒ Mgr. Alexandra STRÁNĚLOVÁ  
ředitelka školy  
Nádražní 146, 751 01 Tovačov  
tel./fax: 581 731 421  
e-mail: [stranelova@sstovacov.cz](mailto:stranelova@sstovacov.cz)  
[www.sstovacov.cz](http://www.sstovacov.cz)



## Střední průmyslová škola, Přerov, Havlíčkova 2 VAŠE VSTUPNÍ BRÁNA DO SVĚTA TECHIKY

Střední průmyslová škola, Přerov je škola s více než stodvacetiletou tradicí. Dnes patří k odborným školám s nejmodernějším vybavením pro výuku odborných i všeobecně vzdělávacích předmětů. Jejím zřizovatelem je Krajský úřad Olomouckého kraje.

### Nabízíme vzdělání v maturitních oborech:

#### ● 78-42-M/01 Technické lyceum

##### – zaměření na výpočetní techniku

Absolvent ovládá technické vybavení počítače, operační systém MS Windows, moderní verze kancelářských programů, programovací jazyky, počítačovou grafiku, strukturu počítačových sítí a tvorbu webových stránek.

#### ● 23-41-M/01 Strojírenství

##### – zaměření na využití počítačů v oboru

Absolvent ovládá CAD/CAM systémy a má znalosti z oblasti strojírenské technologie, konstrukce, stavby a provozu strojů.

#### ● 26-41-M/01 Elektrotechnika

Absolvent získá znalosti a praktické zkušenosti z oblasti elektrotechniky, elektrotechnických měření, číslicové, mikroprocesorové a výpočetní techniky a programování.

##### – zaměření na techniku počítačů

Absolvent navrhuje programovatelné logické obvody, využívá mikropočítače, procesory, operační systémy a počítačové sítě.



Budova školy

##### – zaměření na počítačové řízení

Absolvent navrhuje obvody řídicí a měřicí techniky, využívá mikroprocesory, mikrořadiče a programovatelné automaty pro řízení strojů a přístrojů.

##### Proč studovat na naší škole

- vysoká uplatnitelnost našich absolventů na trhu práce
- kvalitní příprava pro studium na technických a přírodovědných VŠ

- moderně vybavené laboratoře měření, číslicové a automatizační techniky a programovatelných obvodů
- nově vybavené učebny systémy PLC Siemens a programování hradlových polí Spartan
- nová moderní učebna CAD/CAM systému
- CNC stroje s řídicími systémy SINUMERIC, Heidenhain a CAD/CAM systém AlphaCAM
- programové vybavení – MS Office, Corel, Inventor, ORCAD, EPLAN, Siemens STEP 7
- přípravné kurzy k získání certifikátu CISCO NETWORKING ACADEMY
- možnost získání osvědčení o odborné způsobilosti pro práci v elektrotechnice podle vyhlášky 50/78 Sb.
- výuka cizích jazyků
- spolupráce s firmami regionu – možnost zapojení do stipendijních programů
- projekty EU
- dopravní dostupnost

Tabulka č. 69



⇒ PhDr. Hana VYHLÍDALOVÁ, ředitelka  
Havlíčкова 2, 751 52 Přerov  
tel.: 581 334 033  
e-mail: sps@sps-prerov.cz  
www.sps-prerov.cz

## Stipendijní programy nabízejí a vaši budoucnost jistí partnerské firmy:



Bircher Process Control BBC s. r. o.  
www.bircher.cz



SSI Schäfer s. r. o.  
www.ssi-schaefer.cz



Meopta - optika, s. r. o.  
www.meopta.com/cz

PSP Pohony a. s.  
www.pohony.cz/cze



ACR-Bohemia, spol. s r. o.  
www.acr-bohemia.cz



RESTA s. r. o.  
www.resta.cz



## Střední škola technická, Přerov, Kouřilkova 8

Škola navazuje na bohatou tradici polytechnického vzdělávání v regionu. Je jednou z nejmodernějších škol se zaměřením na technické obory a řemesla.

Technika jde stále rychleji vpřed a naše škola se s ní snaží udržovat krok. Úzce spolupracuje s mnoha firmami, do kterých chodí žáci na odbornou praxi, aby se naučili pracovat s novými technologiemi a na nových strojích.

Škola se nachází cca 15 minut chůze od centra města. Je vybavena vlastními dílnami, odb. učebnami (jazykové, ICT, strojírenské a optické, pro měření...), má také sály s audiovizuální technikou.

### Přehled oborů vzdělání (+ stipendia: \* podniková, \*\* od krajského úřadu):

#### 4leté (maturita):

- Elektrotechnika /Mechatronika/\* \*\*
- Mechanik seřizovač\* \*\*
- (programování, robotizace, řízení)
- Mechanizace a služby /Provoz a ekonomika služeb/ (doprava, logistika, servisní služby)



#### ● Optik (přístrojová a brýlová optika)\* \*\*

#### 3leté (vyučení):

- Instalatér
- Jemný mechanik /Optik/\* \*\*
- Klempíř\*\*

- Malíř a lakýrník\* \*\*
- Mechanik opravář motorových vozidel /Automechanik/
- Obráběč kovů\* \*\*
- Strojní mechanik /Zámečnick/\* \*\*
- Tesař\* \*\*
- Zedník\* \*\*

#### 3leté (vyučení) – žáci z nižších ročníků ZŠ a ZŠ se speciální výukou):

- Malířské a natěračské práce\* \*\*
- Stravovací a ubytovací služby

#### Nástavbové (maturita po vyučení):

- Provozní technika
- Stavební provoz

(denní či dálková forma: 2 nebo 3 roky)

Tabulka č. 74

⇒ Mgr. František ŠOBER  
ředitel  
Kouřilkova 8, 750 02 Přerov  
tel.: 581 201 276  
e-mail: isse@kouřilkova8.cz





## Střední škola gastronomie a služeb, Přerov, Šířava 7

**PESTRÁ širokou paletou oborů, VELKÁ, ale nikde se nám neztratí ZÁJEM O KAŽDÉHO ŽÁKA, TRADIČNÍ a přitom MODERNÍ jak vybavením, tak používanými výukovými metodami, KVALITNÍ a zároveň přijatelná pro Vaši peněženku, protože ŠKOLNÉ SE U NÁS NEVYBÍRÁ – taková je Střední škola gastronomie a služeb, Přerov, Šířava 7.**

Dovolte, rád bych Vám nabídl studium na prestižní škole uprostřed Přerova. A proč studovat právě u nás?

- **Atraktivní obory** – vychází z potřeb praxe, všichni absolventi se mohou velmi dobře uplatnit na trhu práce.
- **Vysoká kvalita výuky** – naši učitelé jsou skvělí odborníci, kteří plně rozumí učivu a jsou zapálení pro zavádění nových metod do výuky.
- **Vlivná tvář** – já, výchovný poradce, třídní i ostatní učitelé nasloucháme a řešíme problémy a připomínky žáků. Nesnažíme se nikoho odbýt, ale pochopit.
- **Špičkové vybavení** – všechna pracoviště jsou moderně vybavena, školní restaurace Bečva je po kompletní rekonstrukci, ve škole je více než deset interaktivních tabulí a tři počítačové učebny. Běžné je využívání e-learningu pro domácí přípravu.

**Nabídka studijních a učebních oborů:**

**STUDIJNÍ OBORY** – délka studia 4 roky, způsob ukončení – maturitní zkouška, absolventi získají střední vzdělání s maturitní zkouškou:



Budova školy

- 65-42-M/01 **Hotelnictví**
  - 69-41-L/01 **Kosmetické služby**
  - 69-41-L/01 **Vizážista**
- UČEBNÍ OBORY** – délka přípravy 3 roky, způsob ukončení – závěrečná zkouška (výuční list), střední vzdělání s výučním listem:
- 66-51-H/01 **Prodavač**

- 65-51-H/01 **Kuchař** se zaměřením na zážitkovou gastronomii
  - 65-51-H/01 **Číšník** se zaměřením na nápojovou gastronomii
  - 65-51-H/01 **Kuchař-číšník**
  - 29-54-H/01 **Cukrář**
  - 69-51-H/01 **Kadeřník**
- NÁSTAVBOVÉ STUDIUM DENNÍ A DÁLKOVÉ:**
- 64-41-L/51 **Podnikání**

Do těchto oborů mohou být přijati absolventi s výučním listem ve 3letém učebním oboru. Délka studia 2 roky (denní forma) nebo 3 roky (dálková forma). Způsob zakončení – maturitní zkouška. Absolventi získají střední vzdělání s maturitní zkouškou.

Věřím, že Vás naše nabídka zaujala a těším se na setkání s Vámi, ať už v rámci dnů otevřených dveří, anebo i kdykoliv jindy a doufám, že od září 2015 se budeme potkávat u nás ve škole.

Tabulka č. 73



⇒ Ing. Martin KOVÁŘ, ředitel  
Šířava 7, 750 02 Přerov  
tel.: 581 210 750, 581 205 280, 581 207 106  
e-mail: kovar@sirava.cz  
www.sirava.cz



## Střední škola gastronomie a služeb, Přerov, Šířava 7

**Hotelnictví**

**Vizážista**

**Kadeřník**

**Kosmetické služby**

**Kuchař-číšník**

**Kuchař** se zaměřením na zážitkovou gastronomii

**Číšník** se zaměřením na nápojovou gastronomii

**Cukrář**

**Prodavač**

**Podnikání**

**Škola plná vůní, chutí a barev**



## Střední škola zemědělská, Přerov, Osmek 47

**SZŠe Přerov byla založena v roce 1865 a je nejstarší zemědělskou školou na Moravě. Absolventům základních škol nabízí střední odborné vzdělání v oborech vzdělávání:**

**4letý studijní obor (denní) zakončený maturitní zkouškou**

- 41-41-M/01 **Agropodnikání** se zaměřením:
  - Chovatel koní, jezdec
  - Provoz a služby

**2leté nástavbové studium (denní) zakončené maturitní zkouškou**

- 41-45-L/51 **Mechanizace zemědělství a lesního hospodářství**

**3leté učební obory zakončené závěrečnou zkouškou**

- 23-65-H/01 **Strojník**
- 41-55-H/01 **Opravář zemědělských strojů**

Škola se nachází v přírodním areálu na okraji města Přerova. Žákům nabízí celodenní stravování ve školní jídelně a ubytování na Domově mládeže.

Žáci oboru vzdělávání Agropodnikání a žáci učebních oborů mohou během studia získat podle zaměření

řidičské oprávnění sk. B a T, osvědčení na obsluhu obilního kombajnu, motorové pily, křovinořezy, vysokozdvizného vozíku a dále mohou získat jezdeckou licenci 1. stupně. Žáci učebních oborů pak navíc mohou získat svářečský průkaz pro svařování v ochranné atmosféře, svařování plamenem a řidičské oprávnění sk. C.

Součástí výuky je praktická výuka, která se realizuje na pracovišti v areálu školy a dále na smluvních pracovištích.



Škola má dobře vybavené 2 učebny výpočetní techniky, chemickou laboratoř, v jednotlivých třídách pak interaktivní tabule včetně dataprojektorů. V areálu školy se nachází venkovní sportoviště a moderní tělocvična.

Při škole pracuje jezdecký oddíl, který poskytuje zázemí pro zaměření Chovatel koní, jezdec. Kromě jezdeckého oddílu mohou žáci navštěvovat v rámci zájmové činnosti chovatelský kroužek, střelecký kroužek a včelařský kroužek.

**Veškeré informace o studiu a dalších službách podá sekretariát školy na tel. 581 262 611 a dále na [www.szespřerov.cz](http://www.szespřerov.cz).**

Tabulka č. 75

⇒ Ing. Pavel HORKÝ, ředitel školy  
Osmek 47, 751 52 Přerov  
tel.: 581 262 611, fax: 581 735 836  
e-mail: szes@szes.pr-net.cz  
www.szespřerov.cz





## Střední zdravotnická škola Hranice

Střední zdravotnická škola Hranice je školou s více než stoletou tradicí. Z původní odborné školy pro ženskou povolání se vyprofilovala v moderní vzdělávací instituci nabízející studium v maturitním i učebním oboru. Teoretická výuka je podpořena praxí ve zdravotnických a sociálních zařízeních a složkách IZS. V oblasti dalšího vzdělávání má škola akreditovanou celou řadu kvalifikačních a rekvalifikačních kurzů. Od roku 1991 je součástí školy i odloučené pracoviště v Přerově.

Sociálními partnery školy jsou především zdravotnická zařízení (nemocnice v Hranicích a Přerově), ústavy sociální péče, charitativní organizace, Armáda ČR a také praktičtí lékaři. Škola spolupracuje s celou řadou institucí (kromě zdravotnických zařízení také s obcemi a městskými úřady, složkami IZS, ZŠ, MŠ, domy dětí, pečovatelskou službou, atd.). Studovat lze v Hranicích i v Přerově.

### Informační servis:

- Všechny aktuální informace jsou dostupné na [www.szs-hranice.cz](http://www.szs-hranice.cz).

### Škola nabízí služby školního poradenského zařízení:

- Výchovný poradce
- Školní psycholog
- Metodik prevence

Tabulka č. 76

➔ Střední zdravotnická škola  
Studentská 1095, 753 01 Hranice  
tel.: 581 601 792  
e-mail: [camborova@szs-hranice.cz](mailto:camborova@szs-hranice.cz)  
[www.szs-hranice.cz](http://www.szs-hranice.cz)

## STŘEDNÍ ZDRAVOTNICKÁ ŠKOLA HRANICE A ODLOUČENÉ PRACOVISŤE PŘEROV



### ZDRAVOTNICKÝ ASISTENT

- 53-41-M/01 Zdravotnický asistent
- čtyřletý studijní obor s maturitou
- absolvent je odborný střední zdravotnický pracovník s uplatněním ve zdravotnických zařízeních lůžkového i ambulantního charakteru
- možnost pokračovat ve studiu na VŠ (lékařské fakulty), VOŠ (všeobecná sestra, zdravotnický záchranář, zubní technik, farmaceutický asistent, atd.)

### OŠETŘOVATEL

- 53-41-H/01 Ošetřovatel
- tříletý učební obor s výučním listem
- absolvent je nižší odborný zdravotnický pracovník s uplatněním ve zdravotnických a sociálních zařízeních, v hospicích i domácí ošetrovatelské péči
- možnost pokračovat v nástavbovém maturitním studiu

### ZÁCHRANÁŘSTVÍ A OCHRANA OBYVATEL

- 68-42-M/01 Bezpečnostně právní činnost
- čtyřletý studijní obor s maturitou
- absolvent se uplatní ve složkách integrovaného záchranného systému (záchranná služba, zdravotnická zařízení, hasiči, Policie ČR, horská služba), Armádě ČR, v oblasti krizového řízení i prevence
- možnost pokračovat ve studiu na VŠ, VOŠ



[www.szs-hranice.cz](http://www.szs-hranice.cz) • [www.facebook.com/szshranice](https://www.facebook.com/szshranice) • [szs@szs-hranice.cz](mailto:szs@szs-hranice.cz)



## Odborné učiliště, Křenovice 8

je škola samostatně zřízená pro žáky se speciálními vzdělávacími potřebami, zřizovatelem je Olomoucký kraj. Součástí školy je internát a školní jídelna.

Škola se nachází v obci Křenovice v okrese Přerov, asi 4 km jihozápadně od Kojetína. Dopravní spojení zajišťuje autobusová doprava, v obci stávají linky z Přerova a Kojetína do Koválovic a Stříbrnic a linky na trase Kroměříž-Brno.

### VZDĚLÁVACÍ NABÍDKU ŠKOLY TVOŘÍ ČTYŘI TŘÍLETÉ OBORY STŘEDNÍHO VZDĚLÁNÍ S VÝUČNÍM LISTEM:

- 65-51-E/01 Kuchař
- 66-51-E/01 Prodávač
- 41-52-E/01 Zahradník, aranžér
- 75-41-E/01 Pečovatel

a dvouletý obor středního vzdělání s výučním listem:

- 29-51-E/02 Pekař

Úspěšní absolventi obdrží výuční list, vysvědčení o ZZ a Europass – dodatek k výučnímu listu.

Teoretická výuka všech oborů probíhá převážně interaktivní formou ve škole v Křenovicích, součástí je i výuka základů informatiky ve velmi dobře vybavené učebně VT s neomezeným přístupem na internet.



Budova školy

Odborný výcvik zahradníků a 1. ročníku kuchařů a pečovatelských probíhá na škole v Křenovicích, 2. a 3. ročník kuchařů a pečovatelských, pekařů a prodávačů mají zajištěnu výuku odborného výcviku na smluvních pracovištích. Žáci všech oborů získávají během studia odměnu

za produktivní práci, žáci oboru pekař mohou navíc získat učenčské stipendium poskytované z prostředků Olomouckého kraje. Součástí školy je internát s novými pokoji v půdní vestavbě a neomezeným bezdrátovým připojením k internetu, který poskytuje ubytování a celodenní stravování výhradně žákům školy a školní jídelna poskytující stravování nejen žákům a zaměstnancům školy, ale i dětem a žákům MŠ a ZŠ a cizím strávníkům.

Den otevřených dveří: 4. 12. 2014

### Doplňující informace:

celodenní stravování 95 Kč/den (6 jídel)  
oběd 32 Kč/ks  
ubytování na internátu 25 Kč/noc  
lyžařské a turistické kurzy  
průkazy na studentské slevy

Tabulka č. 78



➔ Mgr. Josef PLESNÍK, ředitel  
mobil 607 943 000  
Křenovice 8, 752 01 Kojetín  
tel.: 581 769 045, tel./fax: 581 769 059  
e-mail: [krenovice@kejetnet.cz](mailto:krenovice@kejetnet.cz)  
e-mail: [plesnik@iol.cz](mailto:plesnik@iol.cz)  
[www.oukrenovice.cz](http://www.oukrenovice.cz)

## OKRES ŠUMPERK



## Gymnázium Zábřeh

Gymnázium Zábřeh je škola s více než stoletou tradicí. Vždy bylo významným centrem intelektuálního dění a neodmyslitelnou součástí společenského a kulturního života regionu. Od roku 1990 existuje jako víceleté gymnázium. V současnosti nabízí studium ve čtyřletém a osmiletém oboru vzdělání.

Gymnázium připravuje žáky především pro další studium na vysokých školách. Absolvent gymnázia je

schopen se adaptovat v různých oborech a přizpůsobit se nově vznikajícím požadavkům na trhu práce.

Vysokou kvalitu Gymnázia Zábřeh dokládá každoročně vysoká úspěšnost jeho absolventů u státních maturit a při přijímacím řízení na vysoké školy. Výrazným pozitivem školy je její vstřícná atmosféra, přátelské vztahy mezi žáky i dobré vztahy mezi žáky a učiteli. Pro své studenty škola pořádá řadu

mimoškolních akcí, sportovní kurzy či výjezdy do zahraničí.

Tabulka č. 83



➔ Mgr. Martin PACLÍK, ředitel  
náměstí Osvobození 20, 789 01 Zábřeh  
tel.: 583 411 138, tel.: 583 416 380  
e-mail: [reditel@gyza.cz](mailto:reditel@gyza.cz)  
<http://gyza.cz>



## Gymnázium, Šumperk, Masarykovo náměstí 8

### Stručné představení školy

#### Kdo jsme a jaké máme priority?

Jsmo škola s 95letou tradicí, poskytujeme svým žákům kvalitní všeobecné vzdělání zakončené maturitní zkouškou. Všeobecnost je naše silná stránka, umožňuje žákům odložit rozhodování na pozdější dobu.

#### Jak jsme úspěšní?

Naši absolventi nepotřebují služby šumperského Úřadu práce, většina z nich pokračuje v dalším studiu. S úspěšným zvládnutím závěrečné maturitní zkoušky naši žáci obvykle nemají problémy. Naši nadaní žáci pravidelně dosahují výborných výsledků v olympiádách a talentových soutěžích organizovaných MŠMT.

#### Naše strategie vzdělávání ...

Filozofie vzdělávacího programu: společné základní učivo v prvních dvou letech vyššího gymnázia a postupná profilace každého žáka ve dvou posledních ročnících studia pomocí seminářů ve 3. a 4. ročníku.

#### Není studium na gymnáziu těžké?

Zvládnout základy všech předmětů na gymnaziální úrovni jistě není snadné. Přesto většina přijatých studentů studium dokončí a navíc získá možnost



Budova školy

studovat kteroukoli vysokou školu, jakýkoli obor.

#### Nechce se vám pořád se jen učit?

Studium je doplněno komplexem aktivit, které činí studium pestré a které navazují na výuku a průřezově doplňují vzdělávání na škole: adaptační kurzy, lyžařské kurzy, týdenní odborné exkurze, týdenní sportovní-turistické kurzy, cyklus besed rodinné výchovy, třídní výlety, jednotlivé exkurze, družební pobyty na německé, holandské či ukrajinské škole, nabízíme nepovinné předměty a sportovní celoškolní turnaje.

### Proč osmileté gymnázium?

Výuka v osmiletém studiu je založena na schopnostech žáka se prosazovat a na výchově k samostatnosti. Absolventi se lépe uplatňují v budoucím životě. Naše žáky naučíme studovat, pracovat s informacemi, obhajovat své názory. Naš patnáctiletý gymnazista se bude lišit od svých vrstevníků kromě výborných studijních návyků také tím, že bude mít za sebou intenzivní čtyřletý kurz angličtiny, tříleté studium druhého volitelného cizího jazyka, bude dobře ovládat počítač. Bez dalších propustkových zkoušek bude pokračovat ve studiu vyšších tříd gymnázia a zakončí celé studium maturitní zkouškou.

**Pokud vás předchozí řádky přesvědčily o tom, že Vaše dítě patří na naši školu, rádi Vás u nás přivítáme a poskytneme Vám více informací. Vždyť dobré vzdělání je ten největší vklad do života každého člověka.**



⇒ Mgr. Milan MACEČEK, ředitel  
Masarykovo náměstí 8, 787 58 Šumperk  
Tabulka č. 84  
tel.: 588 188 511  
e-mail: macecek@gymspk.cz  
www.gymspk.cz

## Střední škola železniční, technická a služeb, Šumperk

Tato škola vznikla k 1. 9. 2014 sloučením dvou subjektů – Střední odborné školy a Středního odborného učiliště, Šumperk, Gen. Krátkého 30 a Střední školy železniční a stavební, Šumperk, Bulharská 8, přičemž nástupnickou organizací se stala SOŠ a SOU se sídlem na ulici Gen. Krátkého 30 v Šumperku.

SOŠ a SOU – navazovala na tradici První živnostenské školy pokračovací založené už v roce 1920. Střední škola železniční a stavební začínala jako Železniční učňovská škola v r. 1956. V roce 2005 došlo k jejímu sloučení se Střední odbornou školou památkové péče v Šumperku.

Výuka je realizována ve dvou budovách školy.

Naším úkolem je komplexní zabezpečování výchovy a vzdělávání žáků s úspěšně dokončenou školní docházkou. Rozsáhlá nabídka oborů vzdělávání zakončených maturitou nebo výučním listem umožňuje vzájemnou propustnost a návaznost. Žáci v rámci produktivní činnosti získávají „kapesné“ a ve vybraných oborech jsou úspěšní žáci bez výchovných problémů podporováni Olomouckým krajem formou stipendií. Na podporu výchovy a vzdělávání žáků získáváme finanční prostředky i doplňkovou činnost. V rámci NSK škola jako autorizovaná osoba umožňuje získání profesních kvalifikací v nejrůznějších oborech. Jsme schopni realizovat rekvalifikační kurzy pro zájemce z řad jednotlivců, zaměstnavatelů, úřadů práce a dalších subjektů. Vychovali jsme tisíce svářečů, kteří jsou odborníky ve všech užívaných metodách svařování. Škola je členem CUOKu – Centra uznávání a celoživotního učení Olomouckého kraje. Jsme jedinou školou pro tříleté učňovské obory v rámci šumperského regionu.

#### Tříleté obory vzdělání ukončené výučním listem:

- **Strojní mechanik (zámečnick)** – výuční list, kurz svařování v ochranné atmosféře, kurz řezání kyslíkem, kurz pájení mědi a svařování plastů (možnost získání stipendia)
- **Obráběč kovů** – výuční list, výuka na CNC strojích (možnost získání stipendia)
- **Truhlář** – výuční list (možnost získání stipendia)
- **Prodáváč** – výuční list



Budova SOŠ a SOU, sportovní areál a budova dílen

- **Kadeřík, kadeřnice** – výuční list, kurz kosmetičky
- **Instalatér** – tříleté, denní studium, svářečský průkaz (možnost získání stipendia)
- **Elektrikář-silnoproud** – tříleté, denní studium (možnost získání stipendia)
- **Zedník** – tříleté, denní studium (možnost získání stipendia)
- **Klempíř** – tříleté, denní studium (možnost získání stipendia)
- **Tesař** – tříleté, denní studium (možnost získání stipendia)
- **Mechanik opravář** – tříleté, denní studium, svářečský průkaz (možnost získání stipendia)
- **Zednické práce** – tříleté, denní studium (možnost získání stipendia)

Úspěšní absolventi mohou pokračovat ve studiu na středních školách, ukončeném maturitou, či přímo v naší škole v **nástavbovém studiu** k dosažení maturity a to studiem oborů:

- **Provozní technika** – nástavbové studium ukončené maturitou (po získání výučního listu)
- **Nábytkářská a dřevařská výroba** – nástavbové studium ukončené maturitou (po získání výučního listu)
- **Podnikání** – nástavbové studium ukončené maturitou (po získání výučního listu)

#### Čtyřleté studijní obory vzdělání ukončené maturitou:

- **Nábytkářská a dřevařská výroba** – čtyřleté, denní studium
- **Obchodník** – čtyřleté, denní studium
- **Stavitelství** – čtyřleté, denní studium
- **Strojírenství** – čtyřleté, denní studium (možnost získání stipendia)
- **Mechanik strojů a zařízení** – čtyřleté, denní studium (možnost získání stipendia)

#### Tříleté studijní obory vzdělání ukončené maturitou:

- **Provozní elektrotechnika** – tříleté, dálkové, nástavbové studium
- **Logistické a finanční služby** – tříleté, dálkové, nástavbové studium



Informace podává:

Tabulka č. 94

⇒ Ing. Josef DIVIŠ  
Gen. Krátkého 30, 787 01 Šumperk  
tel.: 583 320 104  
e-mail: divis@sszts.cz  
www.sszts.cz



⇒ Mgr. Zdenka MARKOVSKÁ  
Bulharská 8, 787 43 Šumperk  
tel.: 583 213 156  
e-mail: zdenka.markovska@sszts.cz  
www.sszts.cz





## Střední odborná škola, Šumperk, Zemědělská 3

**Historie naší školy sahá až do roku 1867, kdy byla v bývalé lichtenštejnské tvrzi zřízena jedna z prvních zemědělských škol na Moravě. Od té doby prošla škola mnohými stavebními úpravami a stala se moderní školou s učebnami vybavenými nejmodernější didaktickou technikou.**

K příjemné atmosféře školy přispívá školní arboretum s učebnou v přírodě, relaxační koutky, tělocvična a posilovna. Studenti mohou také využívat školní jídelnu, domov mládeže a školní bufet.

V současné době se na škole vyučují čtyři maturitní obory, jejichž absolventi jsou dobře připraveni pro uplatnění v praxi, ale i pro studium na VOŠ a VŠ:

- 16-01-M/01 Ekologie a životní prostředí – čtyřleté, denní studium
- 41-41-M/01 Agropodnikání – čtyřleté, denní studium
- 65-42-M/02 Cestovní ruch – čtyřleté, denní studium
- 68-43-M/01 Veřejnosprávní činnost – pětileté, dálkové studium



Budova školy

Studium je doplňováno dalšími aktivitami, které přispívají ke komplexnímu vzdělávání našich studentů. Patří k nim odborné exkurze, nepovinná výuka dalších cizích jazyků, práce ve studentských společnostech, adaptační kurzy, vodácké kurzy, lyžařské kurzy, zahradnický kroužek, besedy s odborníky, sportovní turnaje, projektové dny, návštěvy kulturních akcí a praxe v zahraničí.

K uplatnění žáků na trhu rovněž přispívají i speciální kurzy, např. barmanský, baristický, animátorský či kurz vykrajovali ovoce a zeleniny.

Tabulka č. 88



⇒ Mgr. Stanislava BEŠTOVÁ, ředitelka  
Zemědělská 3, 787 01 Šumperk  
tel.: 583 301 033  
e-mail: bestova@edusum.cz  
www.edusum.cz



## Střední zdravotnická škola, Šumperk, Kladská 2

### CHARAKTERISTIKA ŠKOLY:

Škola se nachází v historické budově bývalého dominikánského kláštera, založeného pravděpodobně ve 13. století. Od roku 1949 tato budova slouží ke vzdělávání, nejprve ženských povolání a později pro výchovu středně zdravotnických pracovníků, obor – Zdravotnický asistent 53-41-M/01 denní a večerní forma studia.

Škola nabízí čtyřleté studium ukončené maturitní zkouškou, vhodné pro absolventy 9. tříd (dívky i chlapce), kteří jsou vybíráni v přijímacím řízení dle stanovených kritérií. Jedním ze základních kritérií jsou výsledky ze základní školy a zdravotní způsobilost ke studiu zvoleného oboru. Absolventi mají možnost pokračovat ve studiu na vyšších a vysokých školách nebo se uplatnit na trhu práce jako zaměstnanci ve zdravotnických nebo sociálních zařízeních.

Škola nabízí velmi dobré materiální zázemí. Odborné učebny jsou vybaveny audiovizuální výpočetní



technikou a moderními didaktickými pomůckami, které reálně imitují ošetřování nemocných v laboratorních podmínkách. Dle ŠVP pro Zdravotnického asistenta je výuka vedena novými učebními metodami tak, aby byla pro žáky názorná a přitažlivá.

### UBYTOVÁNÍ A STRAVOVÁNÍ:

Škola disponuje Domovem mládeže pro dívky, který má kapacitu 70 lůžek a nachází se nedaleko školy. Součástí školy je i školní jídelna, která se nachází v budově školy a zajišťuje celodenní stravování.

Odborná praxe žáků probíhá ve zdravotnických zařízeních v našem regionu, z nichž nejvýznamnější je Šumperská nemocnice a.s. Pro rozvoj praktických dovedností i teoretických znalostí žáků je ve třetím ročníku zařazena pětidenní odborná praxe ve zdravotnických zařízeních.

Tabulka č. 95



⇒ Mgr. Zuzana GONDOVÁ  
ředitelka  
Kladská 2, 787 01 Šumperk  
tel.: 583 213 074  
fax: 583 213 673  
e-mail: szs.sumperk@worldonline.cz  
www.szssumperk.cz



## Odborné učiliště a Praktická škola, Mohelnice, Vodní 27

**Odborné učiliště a Praktická škola je určena pro žáky se speciálními vzdělávacími potřebami a umožňuje žákům s ukončeným základním vzděláním získat výuční list.**

Výuka odborného výcviku probíhá v dílnách v prostorách školy a na pracovištích praktického vyučování. Teoretická výuka probíhá v učebnách, které jsou vybaveny moderní didaktickou technikou.

Díky menším počtům žáků ve třídách a skupinách odborného výcviku je škola schopna zajistit kvalitní vzdělávání s individuálním přístupem.

### Nabízíme tyto učební obory:

- 75-41-E/01 Pečovatelské služby
- 66-51-E/01 Prodávácké práce
- 29-51-E/01 Potravinářská výroba (Cukrářské práce)
- 29-51-E/02 Potravinářské práce (Pekařské práce)
- 69-54-E/02 Provozní služby
- 65-51-E/02 Práce ve stravování

### Samostatná součást školy:

- 78-62-C/02 Praktická škola dvouletá

Přijímá žáky, kteří se ze zdravotních či jiných důvodů nemohou vyučit. Cílem výuky je připravit žáky na



Budova školy

vykonávání pomocných prací v provozech stravování a služeb.

### Škola dále nabízí:

- klidné a vlnidné prostředí školy

- využití internetu v nové moderní počítačové učebně
  - sportovní a seznamovací pobyty na horách s finanční dotací pro žáky z nadačního fondu školy
  - širokou nabídku zájmových kroužků
  - návštěvy kulturních a společenských akcí
  - účast na sportovních soutěžích
  - ubytování na internátě s celodenním stravováním
  - úzkou spolupráci s firmami v regionu
  - dobrou uplatnitelnost na trhu práce
  - finanční odměnu za produktivní činnost
- Dostupnost školy je velmi dobrá, leží na vlakové trati Olomouc–Praha. Přijďte se kdykoliv podívat, rádi vám poskytneme veškeré informace.

Tabulka č. 87

⇒ Mgr. Jiří COUFAL  
ředitel školy  
Vodní 27, 789 85 Mohelnice  
tel.: 583 430 113  
e-mail: ou.u.prs.mohelnice@rps.cz  
www.ouaprs.mohelnice.cz





## Střední škola technická a zemědělská Mohelnice, 1. máje 2, 789 85 Mohelnice

Je školou státní, studium je bezplatné, zřizovatelem školy je Olomoucký kraj. Poskytuje komplexní vzdělávání – teoretická výuka, dílny odborného výcviku, autoškola, svářečská škola, ubytování v domově mládeže, celodenní stravování ve školní jídelně, tělocvična.

Škola připravuje žáky pro výkon odborných povolání v 3letých učebních oborech směrů strojírenských,

elektro a zemědělských, které jsou ukončeny výučním listem. Pokračování v nástavbovém studiu je 2leté, ukončené maturitní zkouškou. Čtyřleté studium oboru mechanik seřizovač je ukončeno maturitní zkouškou.

Škola vyplácí stipendia preferovaným oborům z prostředků KÚ Olomouckého kraje.

Škola realizuje vzdělávání dospělých – získávání profesních kvalifikací dle zákona č. 179/2006 Sb. o ověřování a uznávání výsledků dalšího vzdělávání.

Tabulka č. 91

Bc. Jiří ŽENOŽIČKA, ředitel  
tel.: 583 401 960

e-mail: sstzmoh@sstzmoh.cz, www.sstzmoh.cz

## JINÉ REGIONY



## Střední škola letecká s. r. o., Kunovice

**SŠ letecká nabízí maturitní i učební studium pro letecké mechaniky a techniky letadel kategorie A, B1, B2 a B3 – podle předpisu Part 66 pod trvalým dohledem leteckých úřadů EU.**

Škola sídlí v areálu Aircraft Industries. S firmou spolupracuje na výchově a výuce žáků. Výuka obsahuje nejnovější poznatky z provozu a údržby letadel.

Odborný výcvik vykonávají žáci již od druhého ročníku ve firmách s údržbou a servisem letadel. Škola má vlastní

servisní pracoviště se dvěma dopravními letadly L410 UVP, na kterých žáci provádějí všechny druhy údržby. Žáci školy renovují exponáty leteckého muzea v Kunovicích.

Žáci při studiu konají certifikované zkoušky k získání EU licence leteckého mechanika.

**Čtyřletý studijní obor s maturitou:**

• Letecký mechanik

**Tříleté učební obory:**

• Mechanik letadel

• Klempíř letadel



www.sseleacka.com

## VELKÉ NÁSTĚNNÉ MAPY

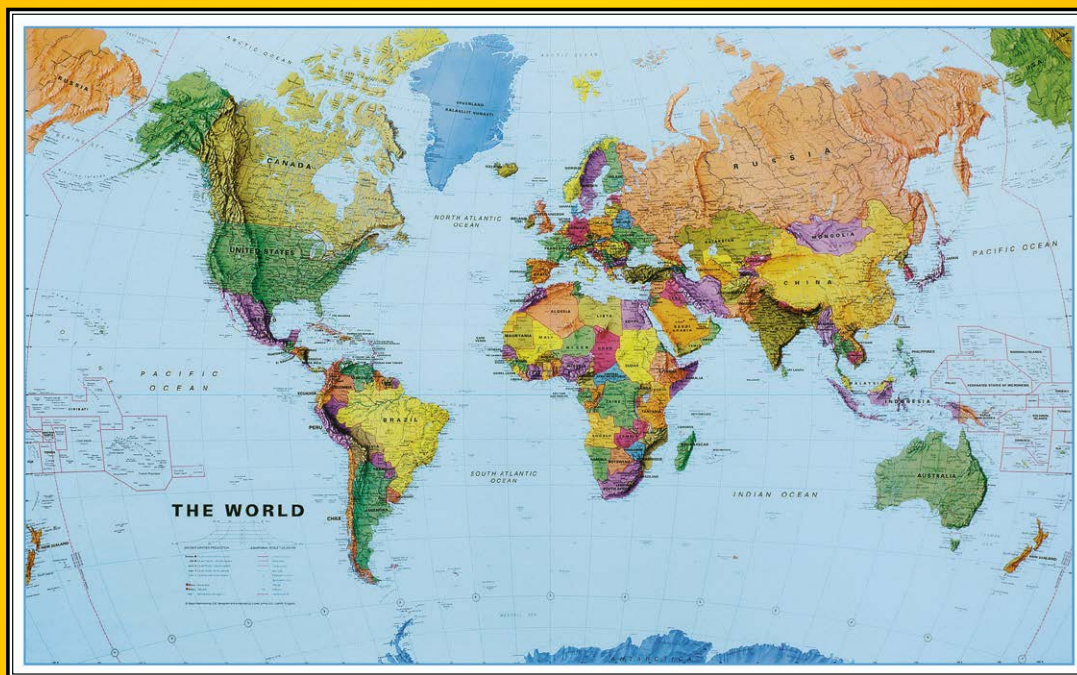

**Politická mapa světa** – politická mapa světa s reliéfní kresbou pohoří, rozměr 136 × 100 cm  
– měřítko 1:30 mil., laminovaný povrch + lišty, cena 990 Kč

**10% SLEVOU**

získáte při uvedení „Atlas školství“ v poznámce objednávky

...objednávejte na [www.pfart.cz](http://www.pfart.cz), tel.: 532 193 011



Dobrá rozhodnutí  
znamenají správný  
*výsledek*

**SHARP**

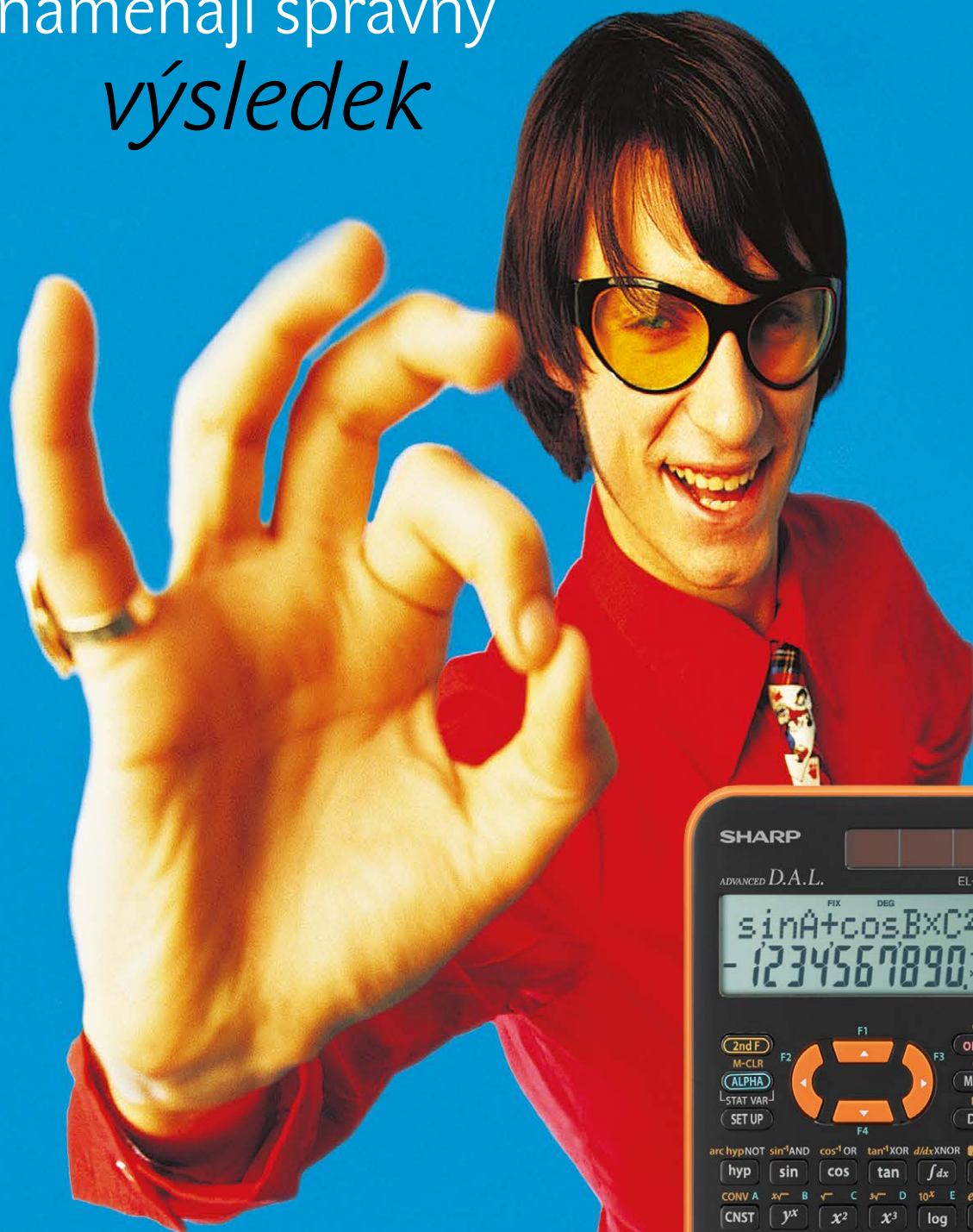

DOBRÁ ROZHODNUTÍ...  
**KALKULÁTORY SHARP**

**NEPA S.R.O., AUTORIZOVANÝ DISTRIBUTOR SHARP**

PURKYŇOVA 45, 612 00 BRNO

TEL.: +420-541 590 136, 130, FAX: +420-541 590 123

NEPA PRAHA, REVOLUČNÍ 327

HOVORČOVICE, 250 64 MĚŠICE U PRAHY

TEL.: +420-283 109 311, FAX: +420-283 109 315

HTTP://SHARP.NEPA.CZ OBCHOD@NEPA.CZ







# SIGMA GROUP a. s.

Koncern SIGMA GROUP a. s. se sídlem v Lutíně je tradiční český výrobce čerpadel a čerpací techniky s tradicí sahající do roku 1868.



■ Absolventům oboru strojírenství s maturitou nabízíme perspektivní zaměstnání pro pozice:

- konstruktér
- technolog
- kontrolor kvality
- technik ve výrobě (dispečer, plánovač)
- obsluha CNC strojů

■ Absolventům středních odborných učilišť učebních i maturitních oborů nabízíme příležitost a uplatnění ve strojních profesích:

- pro obsluhu strojů a zařízení
- v montáži čerpadel
- zkoušení a kontrola kvality čerpadel

Koncern SIGMA GROUP a. s. nabízí absolventům výše uvedených oborů možnost profesního růstu absolvováním specializačních odborných kurzů pro výkon profese, příp. jazykovou přípravu.

**Sídlo společnosti:**  
SIGMA GROUP a. s.  
Jana Sigmunda 79  
783 50 Lutín

**Personální útvar:**  
tel.: 585 651 105  
e-mail: [jobs@sigma.cz](mailto:jobs@sigma.cz)

**[www.sigmagroup.cz](http://www.sigmagroup.cz)**





# Honeywell Aerospace Olomouc



## Zajímáte se o letectví a moderní technologie? Chcete pracovat ve firmě s nejlepší kulturou bezpečnosti v ČR? Vzlétněte s námi.

Jsme strojírenská společnost se sídlem v Hlubočkách – Mariánském Údolí, součást významné nadnárodní korporace Honeywell. Jsme významným dodavatelem částí leteckých motorů a služeb. Za rok 2013 jsme byli vyhodnoceni jako firma s nejlepší kulturou bezpečnosti v České republice. Naše výrobky najdete v mnoha letadlech typu Boeing, Airbus, v helikoptérách a obchodních letadlech. Uplatnění u nás najdou absolventi zejména technických oborů (strojírenství, řízení kvality, technologie a logistika).

### Nejčastěji se u nás uplatníte s těmito obory:

- Mechanik seřizovač
- Obráběč kovů
- Karosář, zámečnický, nástrojař, umělecký kovář, klempíř

### Pro studenty nabízíme:

- Odborné praxe při studiu • Stipendijní program • Exkurze • Projekty • Čisté a bezpečné pracovní prostředí
- Zajímavou práci s unikátními materiály a technologiemi • Možnost zlepšit si angličtinu • Závěrečné práce
- Školení a podporu odborného rozvoje • Brigády • Přednášky • Firemní akce

**Více na <http://www.honeywell.jobs.cz>**

### Sídlo firmy:

Honeywell Aerospace Olomouc s.r.o.  
Nádražní 400,  
783 65 Hlubočky - Mariánské Údolí  
Telefon: +420 585 128 314  
e-mail: [kariera.olomouc@honeywell.com](mailto:kariera.olomouc@honeywell.com)

# Honeywell



**P.F. art, spol. s r.o.**  
Gromešova 769/4, 621 00 Brno  
[www.pfart.cz](http://www.pfart.cz)

ISBN 978-80-258-0065-2



9 788025 800652