

Ročník 2006

VĚSTNÍK

právních předpisů Olomouckého kraje

Částka 6

Rozesláno dne 16. října 2006

O B S A H

5. Nařízení Olomouckého kraje o zřízení přírodní rezervace Terezké údolí, vyhlášení jejího ochranného pásma a stanovení bližších ochranných podmínek přírodní rezervace

5

NAŘÍZENÍ

Olomouckého kraje č. 5/2006

ze dne 21. 9. 2006,

**o zřízení přírodní rezervace Terežské údolí, vyhlášení jejího ochranného pásma
a stanovení bližších ochranných podmínek přírodní rezervace**

Rada Olomouckého kraje vydává svým usnesením č. UR/44/26/2006 ze dne 21. 9. 2006 podle ustanovení § 7 a § 59 odst. 1 písm. k) zákona č. 129/2000 Sb., o krajích (krajské zřízení), ve znění pozdějších předpisů, a podle § 77a odst. 2 zákona č. 114/1992 Sb., o ochraně přírody a krajiny, ve znění pozdějších předpisů, toto nařízení:

Článek 1**Předmět úpravy**

(1) Zřizuje se přírodní rezervace Terežské údolí (dále jen „přírodní rezervace“).

(2) Předmětem ochrany přírodní rezervace je soubor biotopů (společenstev), tvořený meandrující říčkou Šumicí v inverzním zříznutém údolí, luční nivou, údolními jasanoolšovými luhy a teplomilnou rozvolněnou doubravou na jižních svazích údolí. Na tato společenstva jsou vázány populace ohrožených druhů rostlin a živočichů.

Článek 2**Vymezení přírodní rezervace**

(1) Přírodní rezervace se rozkládá v Olomouckém kraji, v katastrálních územích Náměšť na Hané, Laškov a Luděrov, na pozemcích p. č. 676, 677/1, 677/3, 679/3, 693, 694, 695/1, 695/2, 696, 698, 699/1, 699/2, 700, 701/1, 701/2, 701/3, 701/4, 701/5, 701/6, 702, 703/3, 704/1, 704/2, 704/3, 724/1, 724/2, 724/3, 848, 849, 1945 (katastr nemovitostí) v k. ú. Náměšť na Hané, pozemcích p. č. 279, 286, 317, 319, 320, 322, 1211, 1213 (katastr nemovitostí) v k. ú. Laškov, pozemcích p. č. 276, 277, 278, 281, 283, 285, 287, 288, 289, 290, 291, 292, 318, 321 (zjednodušená evidence – pozemkový katastr) v k. ú. Laškov a pozemku p. č. 1035 (katastr nemovitostí) v k. ú. Luděrov, na částech pozemků p. č. 661, 671, 672, 673, 709, 719/2, 845 (katastr nemovitostí) v k. ú. Náměšť na Hané a na čás-

tech pozemků p. č. 987/15 a 988 (katastr nemovitostí) v k. ú. Luděrov.

(2) Hranice přírodní rezervace se stanoví uzavřeným geometrickým polygonem, jehož vrcholy jsou určeny souřadnicemi udanými v souřadnicovém systému S-JTSK. Souřadnice lomových bodů parcel ZCHÚ Terežské údolí jsou obsaženy v příloze č. 1 tohoto nařízení. Grafické znázornění území přírodní rezervace do katastrální mapy v měřítku 1:12 000 je v příloze č. 2 tohoto nařízení a do ortofotomapy v měřítku 1:12 000 je v příloze č. 3 tohoto nařízení. Celková výměra přírodní rezervace činí 85,9229 ha.

(3) Mapové podklady s podrobným zákresem přírodní rezervace jsou uloženy v ústředním seznamu ochrany přírody a na Krajském úřadu Olomouckého kraje.

Článek 3**Bližší ochranné podmínky**

(1) Jen s předchozím souhlasem příslušného orgánu ochrany přírody¹⁾ lze v přírodní rezervaci:

- a) provádět změnu druhu pozemku,
- b) těžit nerosty nebo humolity, provádět geologické práce spojené se zásahem do území,
- c) provádět stavební činnost nevyžadující vydání rozhodnutí o umístění nebo o povolení stavby, provádět terénní úpravy,
- d) provádět zásahy do toku Šumice a jeho koryta,²⁾ s výjimkou opatření nezbytných při řízeném ovlivňování odtokových poměrů za povodní či při nebezpečí povodně,
- e) měnit vodní režim pozemků,
- f) používat hnojiva,
- g) provádět v lesích těžbu či odvoz dříví, provádět obnovu, výchovu či ochranu lesních porostů, nejsou-li tyto činnosti prováděny v souladu s plánem péče³⁾ o přírodní rezervaci nebo nejde-li o opatření proti

¹⁾ § 44 odst. 2 a § 77a odst. 3 písm. f) zákona č. 114/1992 Sb., o ochraně přírody a krajiny, ve znění pozdějších předpisů.

²⁾ § 43 a § 44 zákona č. 254/2001 Sb., o vodách a o změně některých zákonů (vodní zákon), ve znění pozdějších předpisů.

³⁾ § 38 zákona č. 114/1992 Sb., o ochraně přírody a krajiny, ve znění pozdějších předpisů.

- přemnožení kalamitních škůdců⁴⁾ na jehličnatých dřevinách,
- h) odstraňovat nebo vysazovat dřeviny mimo les,⁵⁾ nejsou-li tyto činnosti prováděny podle plánu péče o přírodní rezervaci,
 - i) lovit geograficky původní druhy zvěře⁶⁾ s výjimkou lovu srnce obecného, zajíce polního, prasete divokého a lišky obecné, vypouštět zvěř, přikrmovat zvěř nebo umísťovat zařízení související s výkonem práva myslivosti,
 - j) zbavovat se odpadů,
 - k) stavět stany či jiné přístřešky, rozdělovat ohně,
 - l) vyznačovat turistické, cykloturistické nebo jiné trasy, pořádat sportovní akce,
 - m) vjíždět na kolech nebo na koních mimo vyznačené trasy,
 - n) vjíždět nebo setrvávat motorovými vozidly nebo přívěsy, s výjimkou vozidel a přívěsů nezbytných k provádění opatření v souladu s platným plánem péče o přírodní rezervaci a vozidel určených pro výkon služebních povinností stanovených jinými právními předpisy.

(2) Bližšími ochrannými podmínkami stanovenými tímto nařízením nejsou nijak dotčeny zákazy vyplývající ze zvláštních právních předpisů.⁷⁾

Článek 4 **Ochranné pásmo**

(1) K zabezpečení přírodní rezervace před rušivými vlivy z okolí se vyhláší ochranné pásmo⁸⁾ přírodní rezervace, které se rozkládá v Olomouckém kraji, v katastrálních územích Náměšť na Hané, Laškov, Luděřov a Pěňčín na Moravě. Ochranné pásmo se vyhláší na pozemcích p. č. 686/1, 687, 689, 766/2 (katastr nemovitostí) v k. ú. Náměšť na Hané, na pozemcích p. č. 250/3, 256, 269/2, 273, 323, 1210, 1212 (katastr nemovitostí) v k. ú. Laškov, na pozemcích p. č. 250/1, 250/2, 250/4, 261, 269, 271, 274, 275, 293, 295, 313, 315, 316, 324, 325 (zjed-

nodušená evidence – pozemkový katastr) v k. ú. Laškov, pozemcích p. č. 395, 396, 397, 1824 (katastr nemovitostí) v k. ú. Pěňčín na Moravě, pozemcích p. č. 398, 399, 400, 401, 402, 404, 405, 406 (zjednodušená evidence – pozemkový katastr) v k. ú. Pěňčín na Moravě. Dále se ochranné pásmo vyhláší na částech pozemků p. č. 661, 666/1, 667, 668/2, 669, 671, 672, 673, 674, 679/1, 679/2, 691, 703/1, 703/2, 705, 706, 709, 710, 719/2, 719/4, 721/4, 731, 851/2 (katastr nemovitostí) v k. ú. Náměšť na Hané a na částech pozemků p. č. 987/3, 987/4, 987/10, 987/14, 987/15, 988 (katastr nemovitostí) v k. ú. Luděřov, a to do vzdálenosti 50 m od hranic přírodní rezervace. Celková výměra ochranného pásma činí 51,0910 ha.

(2) Jen s předchozím souhlasem příslušného orgánu ochrany přírody lze v ochranném pásmu přírodní rezervace:

- a) těžit nerosty a humolity, provádět geologické práce spojené se zásahem do území,
- b) rozorávat trvalé travní porosty,
- c) odstraňovat nebo vysazovat dřeviny mimo les,
- d) rozšiřovat geograficky nepůvodní druhy rostlin a živočichů,
- e) provádět stavební činnost, terénní a vodohospodářské úpravy,
- f) zbavovat se odpadů,
- g) provádět těžbu v lesích či odvoz dříví, provádět obnovu, výchovu či ochranu lesních porostů, nejsou-li tyto činnosti prováděny v souladu s plánem péče³⁾ o přírodní rezervaci nebo nejde-li o opatření proti přemnožení kalamitních škůdců⁴⁾ na jehličnatých dřevinách.

Článek 5 **Účinnost**

Toto nařízení nabývá účinnosti patnáctým dnem následujícím po dni jeho vyhlášení ve Věstníku právních předpisů Olomouckého kraje.

RNDr. Ivan Kosatík
hejtman Olomouckého kraje

MUDr. Jitka Chalánková
náměstkyně hejtmána Olomouckého kraje

⁴⁾ § 3 a § 4 vyhlášky MZe ČR č. 101/1996 Sb., kterou se stanoví podrobnosti o opatřeních k ochraně lesa a vzor služebního odznaku a vzor průkazu lesní stráže.

⁵⁾ § 3 písm. g) zákona č. 114/1992 Sb., o ochraně přírody a krajiny, ve znění pozdějších předpisů.

⁶⁾ § 2 zákona č. 449/2001 Sb., o myslivosti, ve znění pozdějších předpisů.

⁷⁾ § 34 odst. 1 zákona č. 114/1992 Sb., o ochraně přírody a krajiny, ve znění pozdějších předpisů.

⁸⁾ § 37 zákona č. 114/1992 Sb., o ochraně přírody a krajiny, ve znění pozdějších předpisů.

Příloha č. 1
k nařízení Olomouckého kraje č. 5/2006

Souřadnice lomových bodů parcel ZCHU Terezké údolí

p.č.	Y	X	celé číslo bodu
1	561266.62	1119477.25	124004770063
2	561281.62	1119478.89	124004770227
3	561289.96	1119479.81	124004770068
4	561320.51	1119469.19	124004770069
5	561329.92	1119468.00	124004770171
6	561334.19	1119467.49	124004770197
7	561347.52	1119465.79	124004770220
8	561350.24	1119465.44	124004770071
9	561383.42	1119476.24	124004770070
10	561415.79	1119500.57	124004770219
11	561419.08	1119503.03	124004770073
12	561432.76	1119507.61	124004770075
13	561459.20	1119516.71	124004780091
14	561466.01	1119519.05	124004770078
15	561487.06	1119535.75	124004780071
16	561599.52	1119547.17	124004780072
17	561642.71	1119566.03	124005140175
18	561656.32	1119573.15	124005140127
19	561679.44	1119584.99	124005140126
20	561680.94	1119586.45	124005140167
21	561699.04	1119604.11	124005140123
22	561711.14	1119617.83	124005140121
23	561720.70	1119620.99	124005140095
24	561718.81	1119654.65	124005140092
25	561714.66	1119668.79	124005140087
26	561719.08	1119681.21	124005140086
27	561719.83	1119682.27	124005140085
28	561738.77	1119697.11	124005140081
29	561793.82	1119706.59	124005140055
30	561796.00	1119706.64	124005140054
31	561809.24	1119707.71	124005140069
32	561835.53	1119712.84	124005140065
33	561874.76	1119715.78	124005140061
34	561891.84	1119719.88	124005130134
35	561912.37	1119723.30	124005130131
36	561935.82	1119723.72	124005130126
37	561954.91	1119723.67	124005130122
38	561972.95	1119722.87	124005130078
39	561998.41	1119722.61	124005130121
40	562043.06	1119728.99	124005130118
41	562074.58	1119734.63	124005130116
42	562119.71	1119730.24	124005130034
43	562156.07	1119725.91	124005130114
44	562193.93	1119709.51	124005130112
45	562233.60	1119691.80	124005130110
46	562286.92	1119676.90	124005130108
47	562330.35	1119675.81	124005130106
48	562372.21	1119683.59	124005130104
49	562414.22	1119692.37	124005130102
50	562448.36	1119703.97	124005130030
51	562485.29	1119738.28	124005130028
52	562508.55	1119774.39	124005100219
53	562524.41	1119800.90	124005100230
54	562559.18	1119849.86	124005100227

p.č.	Y	X	celé číslo bodu
55	562591.05	1119886.91	124005100224
56	562605.73	1119900.96	124005100221
57	562618.61	1119910.88	124005100190
58	562664.45	1119941.92	124005100183
59	562690.52	1119959.45	124005100179
60	562726.44	1119977.10	124005100096
61	562759.95	1119992.07	124005100114
62	562780.91	1119998.48	124005100112
63	562868.73	1120001.25	124005100062
64	562933.81	1119989.86	124005100061
65	562966.64	1119972.88	124005100067
66	563011.24	1119935.95	124005100048
67	563019.59	1119924.41	124005100176
68	563023.86	1119918.49	124005100060
69	563040.98	1119894.81	124005100038
70	563070.34	1119866.30	124005100015
71	563091.47	1119834.09	124005100009
72	563118.55	1119807.58	124005100007
73	563179.21	1119778.89	124005090196
74	563199.54	1119775.56	124005090194
75	563214.51	1119774.59	124005090191
76	563223.76	1119778.03	124005090187
77	563235.47	1119795.49	124005090183
78	563242.90	1119815.53	124005090182
79	563248.52	1119889.69	124005090164
80	563270.66	1119945.87	124005090153
81	563305.51	1120002.08	124005220117
82	563357.17	1120034.23	124005220114
83	563418.60	1120052.30	124005220106
84	563481.14	1120071.21	124005220098
85	563523.13	1120076.82	124005220090
86	563598.23	1120107.85	124005220081
87	563610.37	1120122.39	124005220077
88	563616.52	1120137.09	124005220072
89	563621.13	1120168.38	124005220066
90	563620.55	1120220.73	124005220037
91	563620.27	1120232.56	124005220048
92	563604.03	1120264.09	124005220046
93	563588.67	1120306.76	124005220043
94	563584.27	1120330.44	124005220040
95	563584.81	1120357.14	124005220021
96	563606.97	1120378.78	124005220035
97	563621.19	1120393.40	124005220033
98	563630.00	1120418.07	124005220031
99	563630.02	1120456.77	124005220028
100	563650.16	1120484.23	124005220025
101	563676.76	1120497.87	124005220004
102	563697.26	1120519.11	124005240005
103	563713.83	1120532.05	124005240003
104	563745.70	1120548.47	124005210034
105	563774.40	1120558.98	124005210031
106	563801.30	1120569.43	124005210024
107	563820.71	1120576.23	124005210035
108	563842.98	1120599.32	124004180863
109	563900.21	1120624.36	124004180864

p.č.	Y	X	celé číslo bodu
110	563915.22	1120628.61	124004182409
111	563918.03	1120626.90	106001930301
112	563929.62	1120660.41	106001930302
113	563933.67	1120680.47	106001930303
114	563933.41	1120779.39	106001930304
115	563939.89	1120824.65	106001930305
116	563944.91	1120844.40	106001930306
117	563958.54	1120880.42	106001930307
118	563967.24	1120915.08	106001930308
119	563971.33	1120939.07	106001930309
120	563973.27	1120953.67	106001930310
121	563998.76	1120970.88	106001930311
122	564032.38	1120987.61	106001930312
123	564047.36	1120997.81	106001930313
124	564060.69	1121009.50	106001930314
125	564083.43	1121065.16	106001930315
126	564092.47	1121069.61	106001930316
127	564101.61	1121043.35	106001930317
128	564150.13	1120958.29	106001930318
129	564098.19	1120908.55	106001930319
130	564102.51	1120900.64	065001450401
131	564107.69	1120915.08	065001450402
132	564114.20	1120919.62	065001450403
133	564138.92	1120929.37	065001450404
134	564149.12	1120935.16	065001450405
135	564164.54	1120940.03	065001450406
136	564164.33	1120950.35	065001450407
137	564179.34	1120958.54	065001450408
138	564196.24	1120982.11	065001450409
139	564210.00	1120992.70	065001450410
140	564223.72	1121005.24	065001450411
141	564240.25	1121015.55	065001450412
142	564256.16	1121033.87	065001450413
143	564270.67	1121026.47	065001450414
144	564260.42	1121013.39	065001450415
145	564240.77	1121000.14	065001450416
146	564200.36	1120972.89	065001450417
147	564183.66	1120939.58	065001450418
148	564141.16	1120916.15	065001450419
149	564120.19	1120903.17	065001450420
150	564112.25	1120890.23	065001450421
151	564126.27	1120883.19	065001450422
152	564137.95	1120883.15	065001450423
153	564146.14	1120886.01	065001450424
154	564148.12	1120879.75	065001450425
155	564145.87	1120857.82	065001450426
156	564133.28	1120829.70	065001450427
157	564115.10	1120816.77	065001450428
158	564089.57	1120817.28	065001450429
159	564076.79	1120801.37	065001450430
160	564072.16	1120804.24	065001450431
161	564056.88	1120788.14	065001450432
162	564038.91	1120779.96	065001450433
163	564035.76	1120769.23	065001450434
164	564037.86	1120761.36	065001450435

p.č.	Y	X	celé číslo bodu
165	564037.99	1120754.03	065001450436
166	564036.17	1120749.36	065001450437
167	564023.71	1120740.65	065001450438
168	564009.57	1120726.58	065001450439
169	563993.41	1120733.59	065001450440
170	563993.21	1120723.03	065001450441
171	563988.05	1120711.68	065001450442
172	563980.30	1120694.64	065001450443
173	563973.00	1120678.60	065001450444
174	563955.08	1120628.78	065001450445
175	563952.40	1120606.60	124004182407
176	563996.18	1120593.58	124005210040
177	563999.54	1120592.58	124004182406
178	564025.70	1120587.66	124004182405
179	564045.17	1120580.93	124004182404
180	564091.90	1120557.23	124004182403
181	564147.71	1120509.07	124004182402
182	564150.91	1120498.51	124004182401
183	564164.15	1120474.12	124004182400
184	564181.93	1120434.39	124004182399
185	564202.31	1120385.70	124004182398
186	564211.99	1120365.86	124004182397
187	564229.85	1120318.30	124004182396
188	564236.23	1120309.13	124004182395
189	564247.14	1120285.80	124004182394
190	564277.87	1120202.51	124004182393
191	564307.77	1120120.76	124004182392
192	564314.02	1120104.02	124008090201
193	564306.92	1120102.18	124008090202
194	564199.48	1120074.32	124008090203
195	564155.88	1120074.65	124008090204
196	564112.31	1120073.86	124008090205
197	564026.89	1120053.90	124008090206
198	563961.12	1120105.92	124008090207
199	563901.03	1120127.81	124008090208
200	563888.85	1120102.48	124008090209
201	563847.91	1120072.47	124008090210
202	563802.50	1120007.69	124008090211
203	563736.24	1119964.17	124008090212
204	563671.39	1119976.73	124008090213
205	563594.91	1119985.95	124008090214
206	563551.10	1119990.35	124008090215
207	563511.77	1119995.02	124008090216
208	563449.40	1119997.85	124008090217
209	563447.28	1119997.95	124008090218
210	563439.74	1120011.82	124005220119
211	563438.17	1120014.00	124005220121
212	563435.14	1120012.95	124006723768
213	563437.31	1120010.06	124005220127
214	563441.75	1120002.10	124005090056
215	563443.09	1119999.68	124005090079
216	563448.40	1119990.16	124005090016
217	563450.93	1119986.72	124005090014
218	563456.13	1119980.50	124005090011
219	563466.90	1119975.40	124005090023

p.č.	Y	X	celé číslo bodu
220	563500.24	1119963.33	124005090020
221	563521.91	1119960.61	124005090018
222	563528.05	1119959.96	124005090059
223	563541.71	1119958.53	124005090034
224	563549.30	1119955.56	124005090032
225	563559.97	1119942.99	124005090029
226	563569.28	1119927.51	124005090027
227	563577.23	1119908.02	124005090025
228	563577.79	1119895.61	124005090061
229	563579.07	1119867.00	124005090041
230	563578.71	1119856.81	124005090038
231	563579.34	1119846.78	124005090037
232	563590.09	1119807.13	124005090054
233	563593.96	1119789.27	124005090053
234	563603.55	1119772.81	124005090050
235	563620.20	1119757.58	124005090048
236	563628.60	1119746.74	124005090216
237	563631.85	1119742.54	124005090044
238	563651.03	1119726.34	124006723486
239	563661.60	1119714.29	124005060069
240	563677.81	1119688.40	124005060066
241	563680.66	1119678.78	124005060063
242	563676.71	1119651.54	124004182176
243	563673.44	1119631.32	124005060075
244	563671.25	1119564.33	124004182177
245	563670.71	1119550.83	124005060089
246	563669.52	1119541.90	124005060087
247	563662.90	1119525.86	124005060086
248	563662.52	1119523.89	124005060085
249	563659.41	1119510.24	124005060083
250	563658.59	1119503.27	124005060081
251	563658.07	1119495.22	124005070009
252	563656.58	1119487.37	124005070006
253	563653.60	1119479.79	124005070003
254	563653.32	1119478.32	124005070001
255	563645.78	1119469.06	124005070014
256	563638.58	1119463.97	124005070012
257	563609.21	1119452.09	124005070010
258	563601.15	1119442.34	124004182179
259	563595.84	1119431.69	124006723159
260	563595.08	1119430.18	124005070016
261	563594.92	1119404.67	124004182180
262	563597.90	1119341.75	124004182181
263	563605.44	1119319.81	124005070021
264	563607.99	1119303.42	124005070033
265	563609.83	1119286.23	124005070031
266	563614.46	1119252.54	124005070027
267	563614.41	1119250.35	124006722996
268	563614.26	1119244.56	124006722992
269	563614.08	1119237.42	124005070025
270	563615.42	1119225.68	124005070043
271	563618.22	1119218.62	124005070041
272	563626.46	1119204.47	124005070039
273	563637.04	1119187.93	124005070035
274	563638.72	1119166.41	124004182184

p.č.	Y	X	celé číslo bodu
275	563637.83	1119157.01	124005070049
276	563636.45	1119149.80	124008090219
277	563635.22	1119149.69	124008090220
278	563622.85	1119148.56	124008090221
279	563617.56	1119150.81	124008090222
280	563613.66	1119157.60	124008090223
281	563608.78	1119169.62	124008090224
282	563601.43	1119190.82	124008090225
283	563597.42	1119205.10	124008090226
284	563596.02	1119230.49	124008090227
285	563599.43	1119258.88	124008090228
286	563600.21	1119273.31	124008090229
287	563600.65	1119281.45	124008090231
288	563573.84	1119363.65	124004182190
289	563569.42	1119383.20	124005070064
290	563565.30	1119395.06	124008090232
291	563556.14	1119404.28	124008090233
292	563545.48	1119409.08	124008090234
293	563483.92	1119434.23	124008090235
294	563413.48	1119487.17	124008090236
295	563264.06	1119500.36	124008090242
296	563100.71	1119514.75	124008090237
297	563109.44	1119613.46	124008090239
298	563105.94	1119614.25	124005100115
299	563081.63	1119621.61	124005100117
300	563025.83	1119654.80	124005100119
301	562983.51	1119692.04	124005100121
302	562969.10	1119712.16	124005100123
303	562953.02	1119717.95	124005100125
304	562884.83	1119725.47	124005100127
305	562868.34	1119717.75	124005100128
306	562835.59	1119694.68	124005100131
307	562799.54	1119672.48	124005100133
308	562782.38	1119662.20	124005100134
309	562767.87	1119648.29	124005100136
310	562744.12	1119633.49	124005100138
311	562742.27	1119635.86	124005100139
312	562762.60	1119736.08	124008090240
313	562782.44	1119910.73	124005100090
314	562710.95	1119825.40	124005100238
315	562695.09	1119810.83	124005100256
316	562670.71	1119804.00	124005100236
317	562667.84	1119798.27	124005100234
318	562664.97	1119798.75	124006723548
319	562649.43	1119810.39	124005100252
320	562647.03	1119812.18	124005100262
321	562584.16	1119762.19	124005100207
322	562597.75	1119778.85	124005100205
323	562617.70	1119801.32	124005100201
324	562627.73	1119818.11	124005100253
325	562627.86	1119831.66	124005100196
326	562623.50	1119827.08	124005100197
327	562623.13	1119824.34	124005100198
328	562621.35	1119816.42	124005100254
329	562613.79	1119804.43	124005100200

p.č.	Y	X	celé číslo bodu
330	562593.84	1119781.97	124005100204
331	562567.82	1119754.11	124005100209
332	562554.13	1119736.93	124004180898
333	562550.94	1119731.85	124005100213
334	562481.00	1119628.13	124005130032
335	562472.01	1119618.05	124005130036
336	562461.92	1119606.11	124005130038
337	562439.11	1119586.60	124005130039
338	562422.67	1119574.94	124005130041
339	562405.87	1119568.15	124005130053
340	562376.99	1119564.39	124005130055
341	562337.04	1119561.39	124005130057
342	562288.88	1119561.98	124005130059
343	562182.80	1119571.42	124005130060
344	562163.67	1119573.67	124005130061
345	562143.88	1119577.36	124005130064
346	562115.65	1119587.83	124005130065
347	562081.22	1119600.67	124005130067
348	562063.68	1119608.56	124005130068
349	562034.84	1119623.62	124006010014
350	561968.30	1119658.36	124005130070
351	561944.33	1119668.97	124005130072
352	561899.67	1119683.78	124005130074
353	561883.41	1119685.31	124004180905
354	561843.39	1119687.12	124005140063
355	561824.65	1119684.96	124005140066
356	561791.92	1119679.42	124005140070
357	561776.48	1119670.70	124005140079
358	561759.99	1119654.14	124005140083
359	561751.96	1119642.67	124005140089
360	561744.67	1119625.29	124004180226
361	561737.85	1119601.45	124005140097
362	561731.15	1119546.42	124005140107
363	561729.43	1119535.56	124005140110
364	561729.97	1119546.61	124005140108
365	561727.12	1119573.39	124005140100
366	561726.41	1119580.39	124005140098
367	561723.17	1119574.02	124005140101
368	561725.92	1119547.26	124005140106
369	561725.48	1119536.19	124005140111
370	561722.09	1119527.61	124005140114
371	561707.69	1119515.23	124005140118
372	561696.19	1119506.63	124005140120
373	561668.38	1119491.55	124005120005
374	561660.24	1119486.30	124005120019
375	561634.26	1119495.43	124005120013
376	561636.05	1119490.76	124005120012
377	561655.49	1119484.70	124005120017
378	561652.40	1119482.29	124005120016
379	561594.45	1119461.93	124004780063
380	561580.15	1119466.08	124004780085
381	561580.38	1119466.76	124004780084
382	561506.38	1119477.83	124004780083
383	561483.41	1119479.07	124004780082
384	561466.43	1119477.47	124004780081

p.č.	Y	X	celé číslo bodu
385	561440.39	1119472.05	124004770170
386	561428.10	1119467.06	124004770169
387	561411.19	1119456.34	124004770168
388	561395.05	1119446.33	124004770167
389	561377.44	1119436.16	124004770085
390	561367.01	1119433.79	124004770086
391	561358.39	1119432.77	124004770087
392	561337.26	1119437.13	124004770037
393	561305.44	1119443.80	124004770042
394	561271.96	1119449.15	124004770048
395	561258.09	1119449.41	124004770051
396	561232.20	1119446.31	124004770055
397	561232.89	1119447.59	124004770054
398	561229.36	1119463.84	124008090241

**Příloha č. 2
k nařízení Olomouckého kraje č. 5/2006**

Grafické znázornění území přírodní rezervace do katastrální mapy

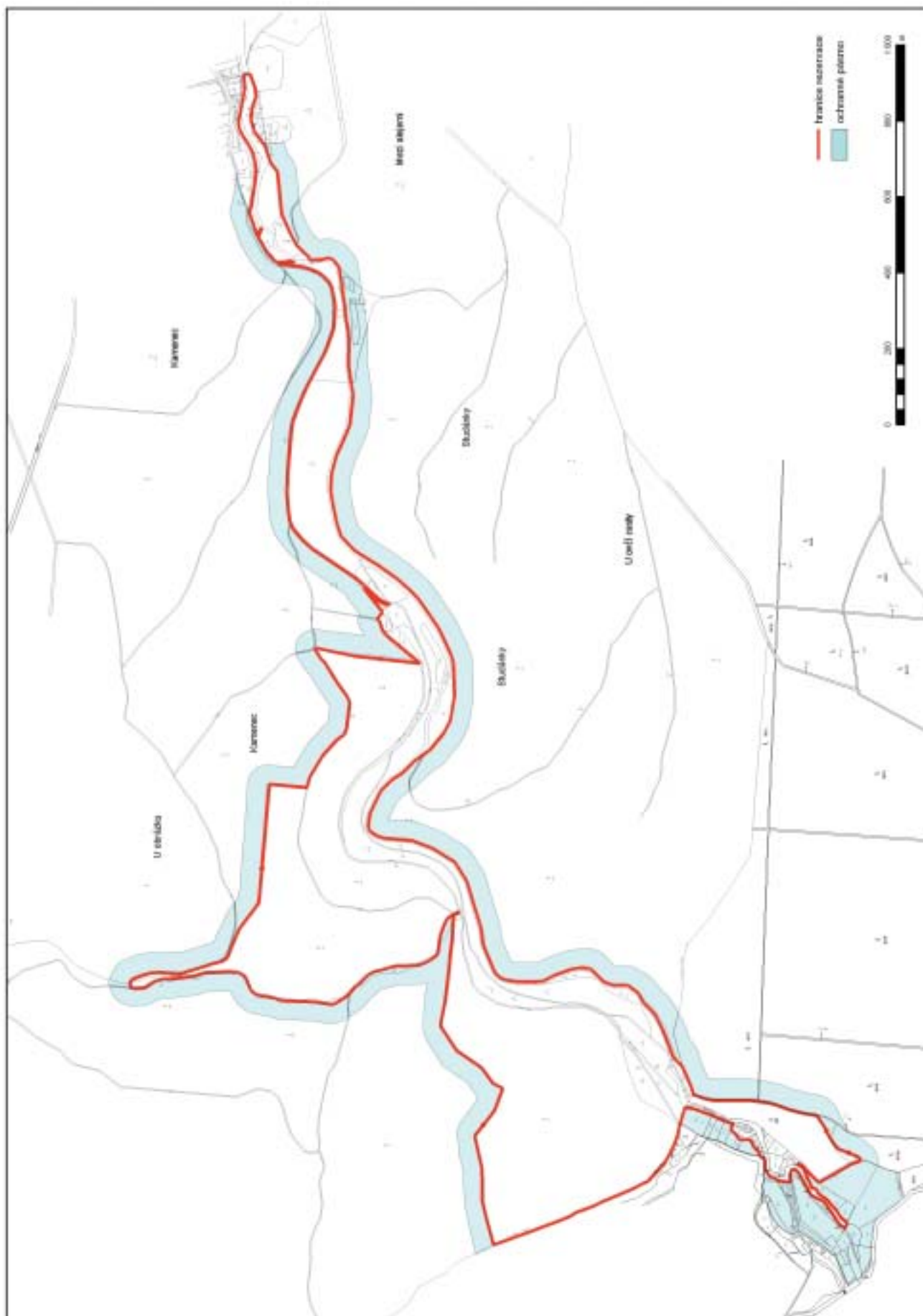

**Příloha č. 3
k nařízení Olomouckého kraje č. 5/2006**

Grafické znázornění území přírodní rezervace do ortofotomapy

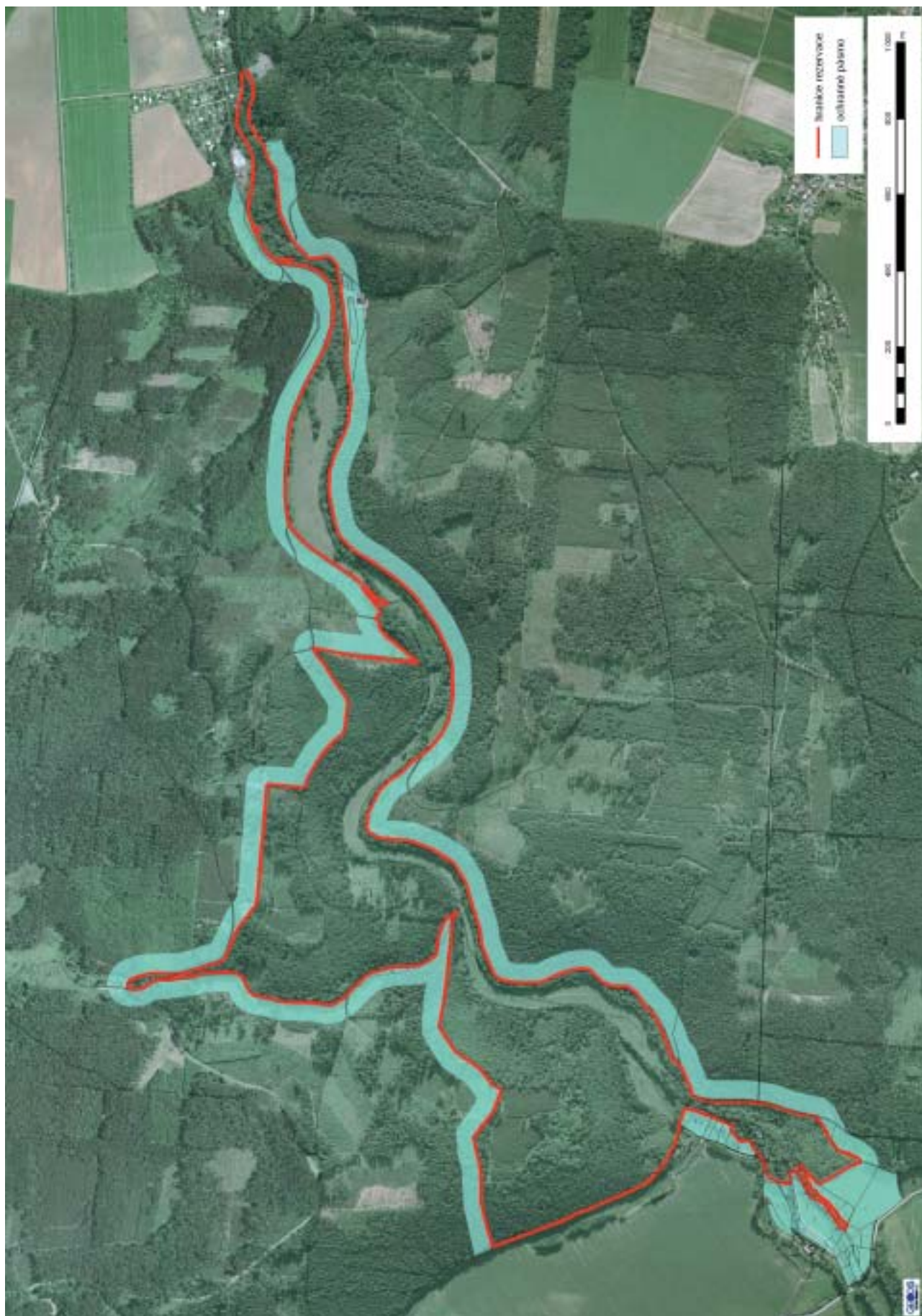

VĚSTNÍK PRÁVNÍCH PŘEDPISŮ OLOMOUCKÉHO KRAJE

Vydává: Olomoucký kraj

Redakce: Krajský úřad Olomouckého kraje, Jeremenkova 40a, Olomouc 779 11

tel.: 585 508 112, fax: 585 508 851

Výrobu a distribuci zajišťuje: ASPI, a. s., U Nákladového nádraží 6, 130 00 Praha 3

Roční předplatné: představuje částku za dodávku úplného ročníku a je od předplatitelů vybíráno ve formě záloh.

Výše záloh bude vždy písemně oznámena. Roční vyúčtování bude provedeno po dodání úplného ročníku na základě skutečně vydaných částek. Záloha na rok 2006 činí 650 Kč (bez DPH).

Vychází dle potřeby.

Administrace, distribuce, reklamace a informace na telefonních číslech: 246 040 442, fax: 246 040 401

V písemném styku vždy uvádějte IČ (právnícké osoby), rodné číslo (fyzické osoby).

Písemné objednávky předplatného, změny adres a počtu odebíraných výtisků zasílejte laskavě na adresu:

ASPI, a. s., U Nákladového nádraží 6, 130 00 Praha 3

tel.: 246 040 442, fax: 246 040 401